

KG-0422

Möbelwerk  
Niesky

# Kinderräume erschaffen

▶▶ Ein Unternehmen der Conen Group

KRIPPE | KINDERGARTEN | HORT

ROOM  
*Luxembourg*



Hier stimmen Service, Preis und Qualität  
**MEIN MÖBELWERK NIESKY**



## Krippen, Kindergärten und Betreuungsangebote

Kindergärten und Kindertagesstätten richtig einzurichten heißt auch immer, Alltagstauglichkeit, Funktionalität und Komfort zu verbinden. In unserem neuen Katalog haben wir für Sie vielfältige Angebote zusammengestellt, die auch Ihnen stets die passende Lösung bieten.

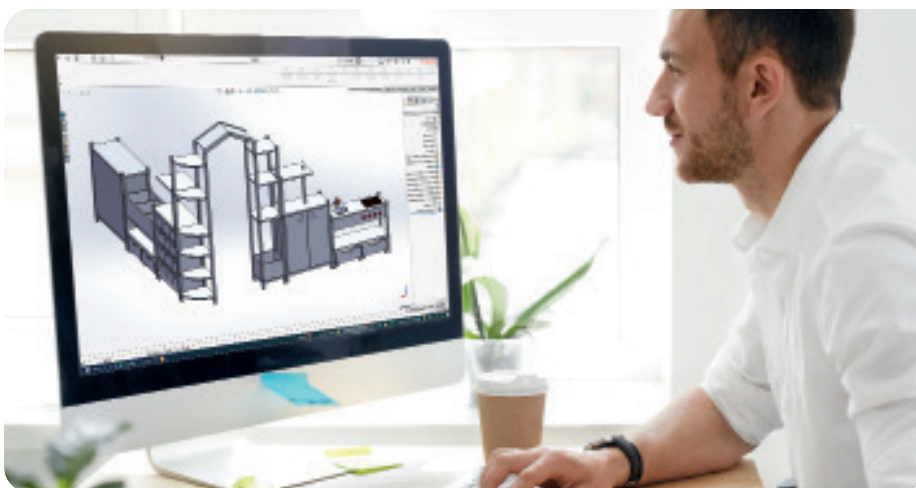



QUALITY MADE IN  
GERMANY 



## Unser Vorteilspaket für Sie

- Praxisorientierte Möbel
- Flexible, eigene Produktion
- Langlebige Qualität
- Individuelle Beratung
- Kostenfreie 3D Planung
- Kreative Sonderlösungen
- Lieferung & Montage vor Ort
- Kompetentes Montageteam



## Kundenorientierte Zusammenarbeit

Ihr Fachhändler vor Ort, unterstützt von unserem Vertriebsteam, wählt gemeinsam mit Ihnen passende Produkte für alle Bereiche Ihrer Einrichtung aus. **Kreative Sonderlösungen** werden zudem auch anspruchsvollen Raumbedingungen gerecht. Gerne erstellen wir Ihnen dazu eine **realitätsnahe 3D Planung** und Ihr persönliches Angebot.



# Nachhaltig Zukunft gestalten FÜR DIE SCHÖNSTE KUNDENGRUPPE DER WELT



## Eine lebenswerte Zukunft beginnt mit heutigem Handeln

Die gesamte Conen Group, zu der auch das Möbelwerk Niesky gehört, trägt bereits seit vielen Jahren aktiv zum Umweltschutz bei. Das gelingt uns mit vielen kleinen Maßnahmen, die in der Gesamtheit Großes bewirken!

### Unser Engagement – Ein Gewinn für Generationen

Wir als Unternehmensgruppe haben uns dazu entschieden, alle **Printprodukte** möglichst **klimaneutral** zu produzieren. Gemeinsam mit „Print and Forest“ pflanzen wir Bäume zum Ausgleich der klimaschädlichen Emissionen.

Außerdem nutzen wir bei der Herstellung unserer **Produkte** vorzugsweise **FSC-zertifiziertes Holz** und stellen sicher, dass unser Holzwerkstoff in einer verantwortungsbewussten Waldwirtschaft entstanden ist. Dabei werden neben Klimaschutz und ökologischen auch soziale und gesellschaftliche Kriterien berücksichtigt. Wir achten zusätzlich auf einen

**verantwortungsvollen und nachhaltigen Umgang mit Holz**, verringern Schnittmengen und recyceln entstandene Holzabfälle. Bei der Herstellung unserer Produkte wird Recycling großgeschrieben: Wir **recyceln Materialien** wie Holz, Stahl und Aluminium und liefern unsere Produkte möglichst **verpackungsarm**.

Unsere CO<sub>2</sub>-Emissionen im Straßenverkehr reproduzieren wir durch **optimierte** und effiziente **Tourenplanungen** – Aufträge werden kombiniert, keine Leerfahrten bei Tourenbeginn und die optimale Auslastung von Fahrzeugen.



## Qualität die Kunden begeistert

„Made in Germany“ spricht für hohe Qualitätsstandards sowie die bekannte deutsche Präzision und Genauigkeit. Mit unserer hauseigenen Möbelproduktion sorgen wir für **hochwertige und langlebige Einrichtungsgegenstände in zeitlos-modernem Design**. Wir entwickeln unser Qualitätsmanagement stets weiter.



QUALITY MADE IN  
GERMANY 

## Produktsicherheit

Unsere Produkte werden vor Auslieferung durch Institute geprüft und zertifiziert. Daher tragen viele unserer Erzeugnisse das weltweit anerkannte Gütesiegel „Geprüfte Sicherheit“.



Möbelwerk  
Niesky 



CONEN  
— GROUP —

Möbelwerk Niesky ein  
Unternehmen der Conen Group

Farbe weckt Gefühle

# ENTDECKE UNSERE INSPIRIERENDE FARBWELT



## Schaffen Sie die passende Stimmung

Die stimmige Farbauswahl bei Dekoren, Stoffen und anderen Materialien sorgt für harmonische Farbgestaltungsmöglichkeiten. Innerhalb einer Farbwelt oder fröhlich bunt.



Im ganzen Katalog erinnert Sie dann die unten stehende Farbblume an Ihre Wahlmöglichkeit und nennt Ihnen zur schnellen Auswahl auch schon gleich die entsprechende Tabelle.

### Erdbeergarten

LINOLEUM Sandgelb

BEZUGSSTOFF 9-1020 Rot

LACKFARBE Rot

BODENBELAG TREFORD 568 Mais

STOLLENDEKOR Buche natur

### Schmetterlinge

BOX Orange

STOFF 3-70 Grau

STOFF 9-1025 blau Schmetterling

RAL 5010 Enzianblau

RAL 1037 Sonnengelb

PLEXIGLAS Orange

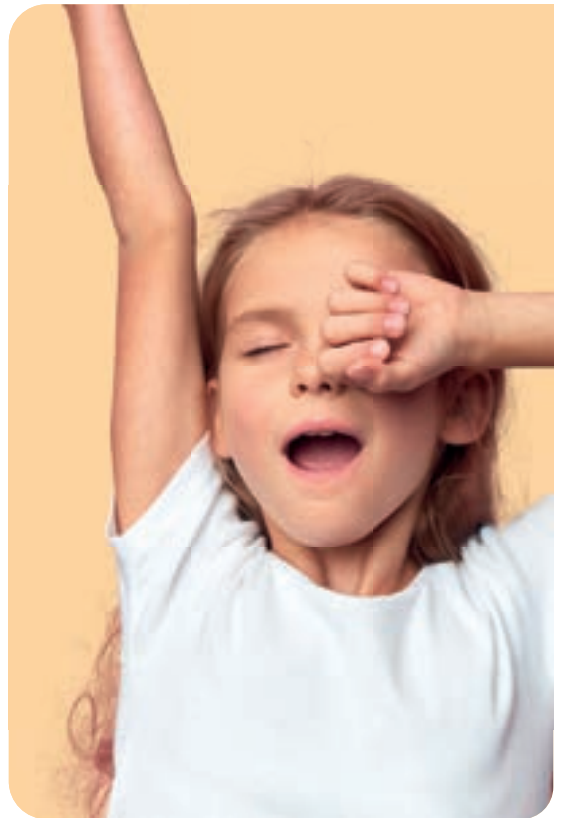

### Frühlingsfrische

RAL-FARBE  
1018 Zinkgelb

ERGOSTAR  
Limone

BEZUGSSTOFF  
1-54 Grün-Grau

KUNSTLEDER  
6257 Hellgrün

ERGOTRAY  
Limonengrün

### Meeresrauschen

MICROFASER  
633 Türkisblau

KUNSTLEDER  
11 Kristallblau

BODENBELAG TRETTFORD 555 Gobi

BODENBELAG LINOLEUM  
Horizontblau

VORHANGSTOFF  
Türkis

DEKOR  
Himmelblau

### Sonnenkinder

KUNSTLEDER  
1089 Gelb

KUNSTLEDER  
1017 Orange

BEZUGSSTOFFE  
Gilde

DEKOR  
Birke

LINOLEUM  
Mandarine

LINOLEUM  
Limonengrün

### Nougateis

RAL 7006 Beige grau

DEKOR  
Macciato

RAL 9016 Verkehrsweiß

SCHICHTSTOFF 05 Mittelbeige

Beratung - Planung - Umsetzung  
**GEMEINSAM SCHAFFEN  
WIR WERTIGE RÄUME**



## Ihre Vision wird sichtbar

### GEDACHT



Gerne finden wir **gemeinsam** mit Ihnen die **optimale Raumlösung** und unterstützen Sie aktiv bei der Konzeptionierung.

### GEMACHT

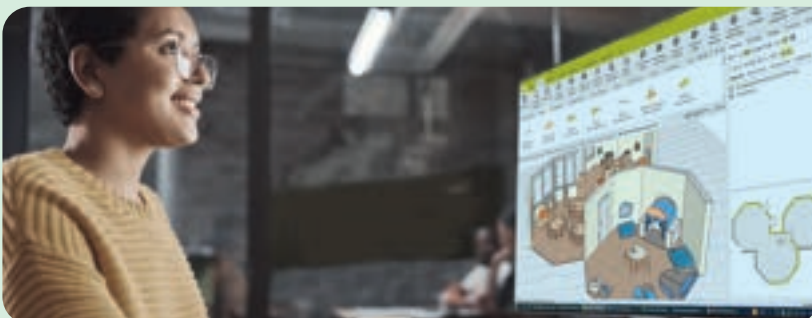

**Räume zum Greifen nah – unsere 3D Raumvisualisierung.**  
Kostenfreie Darstellung des Raumkonzepts in 2 und 3D.



### 2D Planung

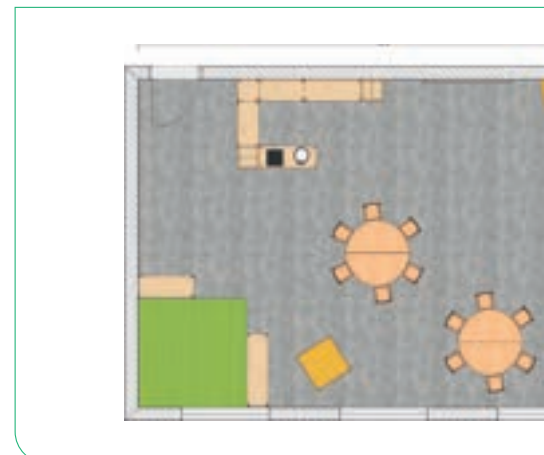





## Unser Service für Ihre Raumgestaltung

- Beratung
- 2D Planung
- 3D Visualisierung



## Raumkonzepte zum Greifen nah – unsere 2 & 3D Raumvisualisierung

Unser Ziel ist es, stets die optimale Lösung für Sie zu finden und für alle Kinder und Erzieher\*innen eine angenehme, praxistaugliche Umgebung zu schaffen.

Gemeinsam mit Ihnen konzeptionieren wir die passenden Raumlösungen und erstellen Ihnen kostenlos realistische 2 & 3D Ansichten der künftigen Einrichtung. Überzeugen Sie mit spannenden Darstellungen und begeisternden Raumeindrücken!

### 3D Planung

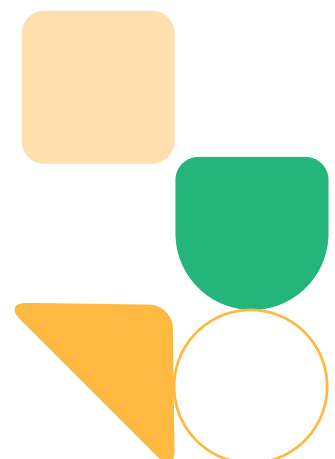
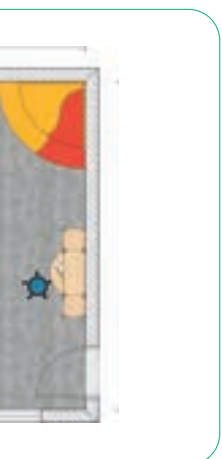

Maximal durchdacht  
**BESTE LÖSUNGEN  
FÜR JEDEN BEDARF**



**Wir holen immer das  
Maximum aus Ihrem  
Budget**

Drei Beispiele dazu haben wir hier mit verschiedenen Anforderungen und Budgetvorgaben für Sie erstellt. Mit Hilfe unserer 3D Planungen sehen Sie auf einen Blick, was Sie für ihr Geld bekommen.

In unseren Planungen bieten wir passende Möglichkeiten für jede Raumsituation und jeden Preisrahmen – gerne erstellen wir eine individuelle Planung für Sie!



**Krippeneinrichtung  
für 12 Kinder**

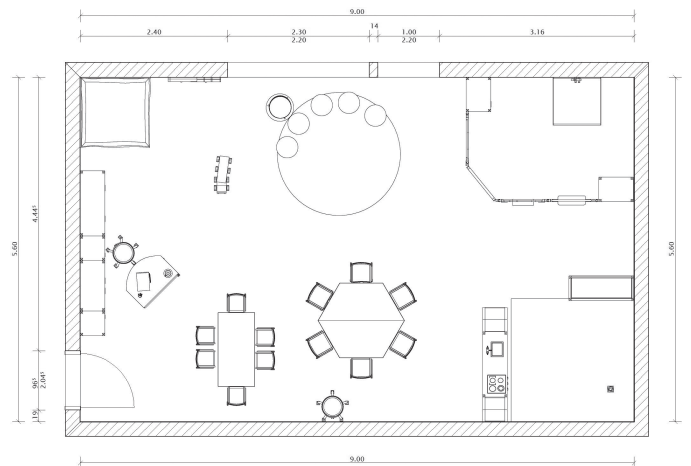



- 1 Rollenspielecke mit Teppich, Regalsystem Johanna mit Spielküche und Puppenwickelplatz
- 2 Abgetrennter Krabbelbereich mit Spiegelpodest
- 3 Teppich aus Ziegenhaar und Sitzpolster für Morgenkreis
- 4 Trapezische und 1 Rechteckisch
- 5 12 Stühle Tim mit Armlehnen
- 6 Stollenerzieherarbeitsplatz mit fahrbarem Tisch
- 7 Erzieherhocker Genito
- 8 Sinnesecke mit Eckspiegel und Sitzsack
- 9 2 Motorikelemente

# Kitaeinrichtung für 12 Kinder

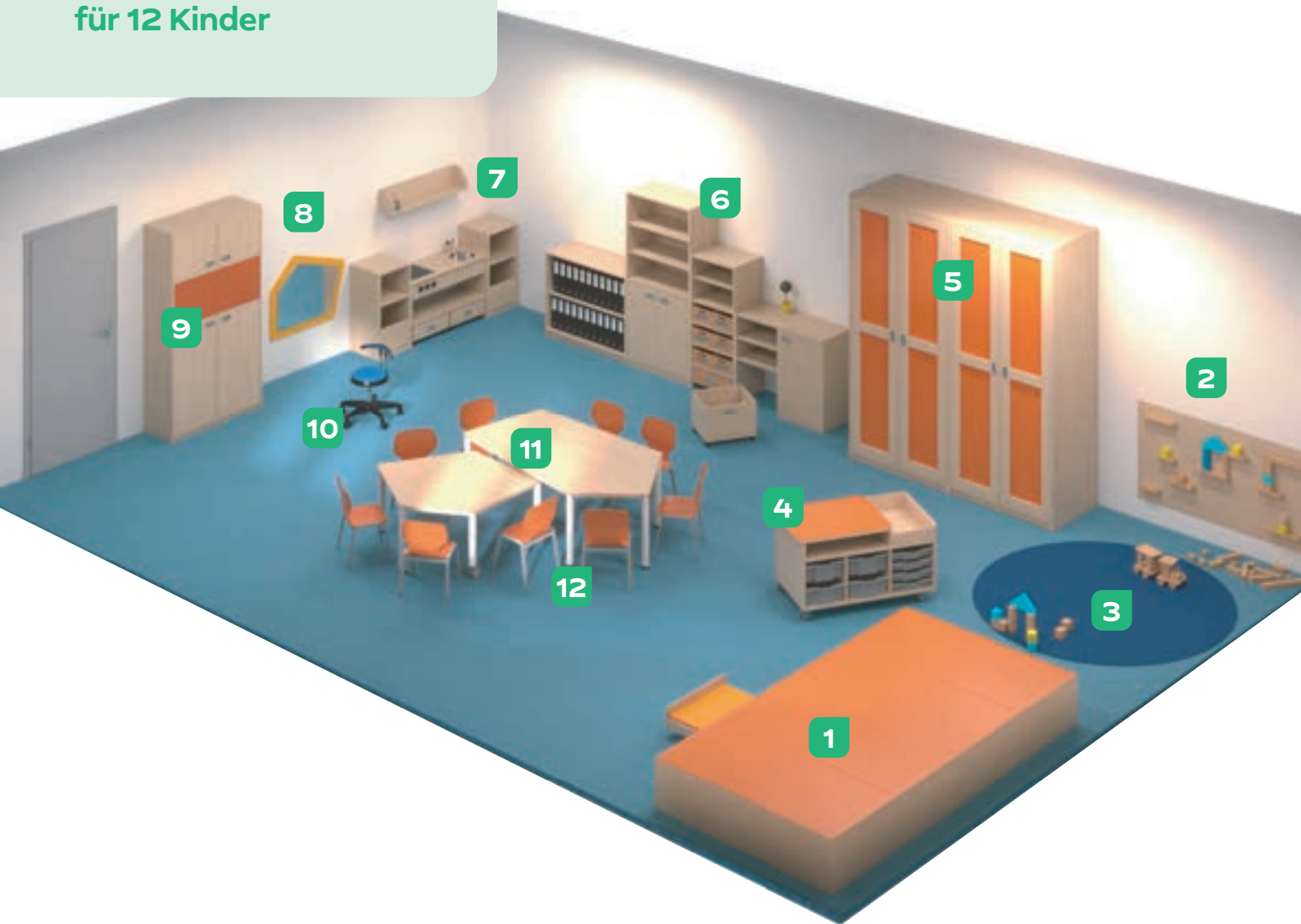

- 1 Liegepolsterpodeste mit Auszugsbetten für 12 Kinder
- 2 Bausteinwand mit Riesenbausteinen
- 3 runder Bauteppich aus Ziegenhaar
- 4 Bausteinwagen mit Linoleum
- 5 Bettzeugschränke
- 6 Regalsystem Mara und Portfolioregal
- 7 Regalsystem Milena mit Spielküche
- 8 5-Eckspiegel
- 9 Erzieherarbeitsplatz mit klappbarer Schreibplatte
- 10 Erzieherhocker Genito
- 11 5-Ecktische ineinanderschiebbar
- 12 9 Stühle Iron

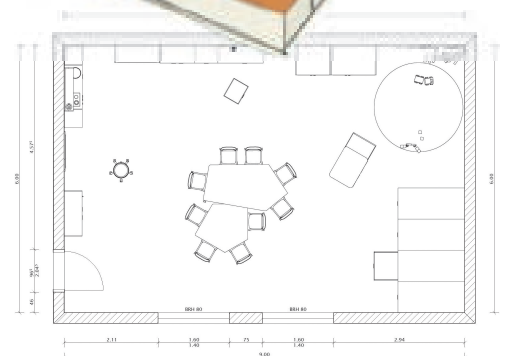

# Horteinrichtung für 10 Kinder

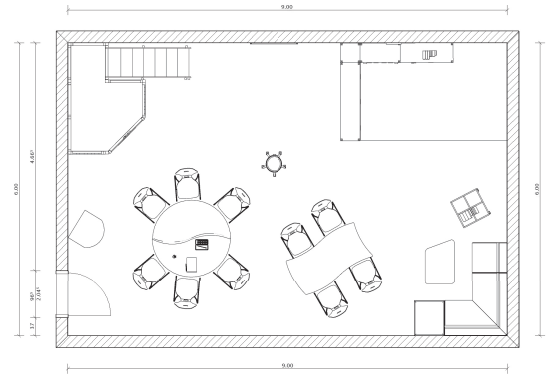

- 1 Spielburg groß
- 2 Stehpult
- 3 Erzieherstuhl Genito
- 4 2 große Halbrundwellentische
- 5 Rechteckwellentisch
- 6 10 Ergostarstühle Freischwinger
- 7 Stollenregalecke mit hoher Sockel-nische und Rollkästen
- 8 Teppich
- 9 Sofaecke
- 10 Bücherwagen
- 11 Whiteboard

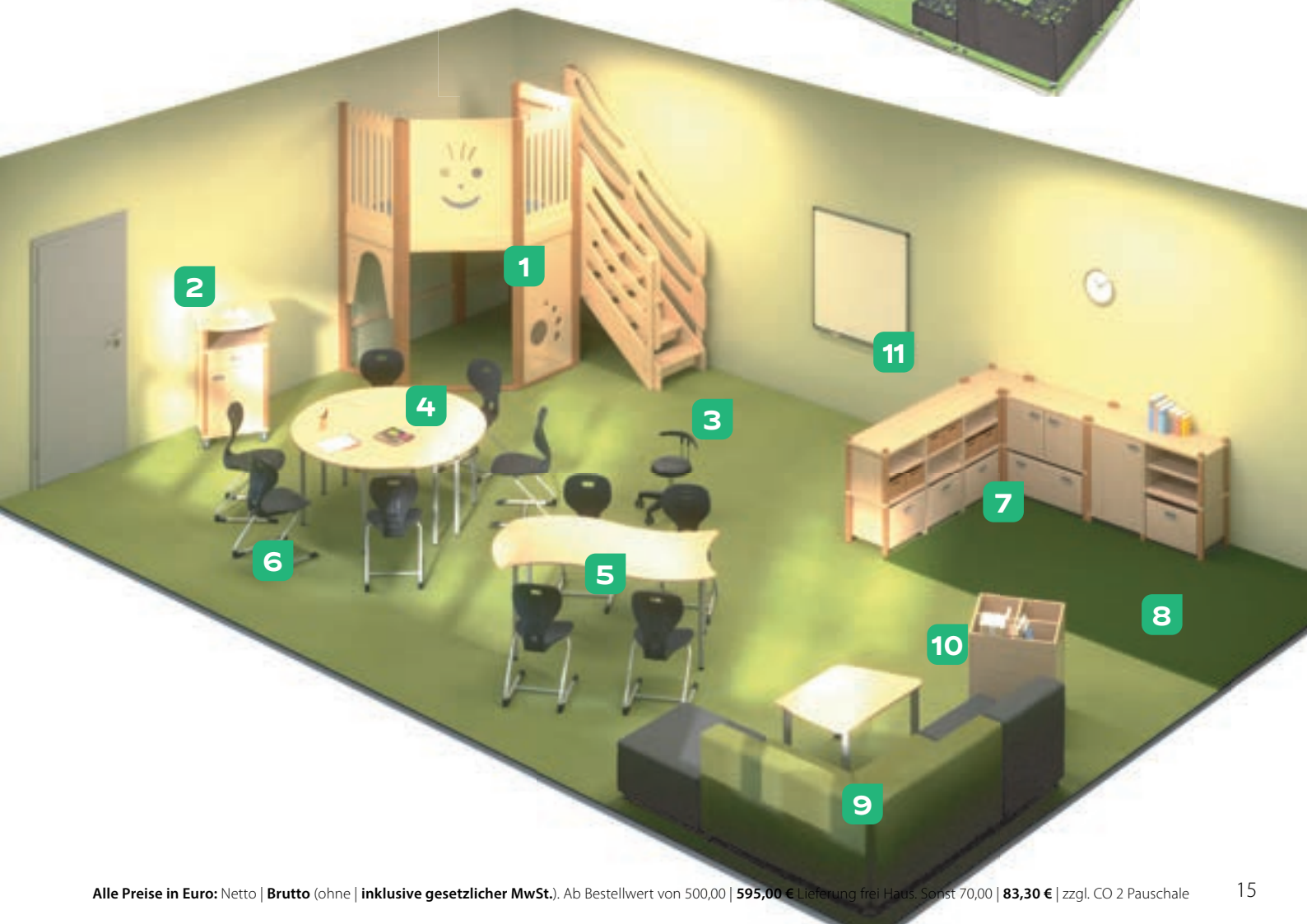

Inhaltsverzeichnis

# 1.000 TOLLE DINGE GIBT ES HIER ZU SEHEN





<b>GARDEROBEN</b>	17
<b>TISCHE &amp; STÜHLE</b>	55
<b>ARBEITSPLÄTZE</b>	83
<b>STOLLENMÖBEL</b>	89
<b>KORPUSMÖBEL</b>	127
<b>AUFBEWAHRUNG</b>	163
<b>KUSCHELN &amp; ENTSPANNEN</b>	175
<b>SPIELBURGEN</b>	199
<b>BAUECKEN &amp; PODESTE</b>	227
<b>RAUMTEILER</b>	247
<b>WICKELN &amp; WASCHEN</b>	253
<b>SCHLAFRÄUME</b>	277
<b>KREATIVES</b>	291
<b>MUSIK</b>	307
<b>SPORT</b>	311
<b>LESERÄUME</b>	323
<b>SPIELMÖBEL</b>	335
<b>SPEISERÄUME</b>	341
<b>BÜRORÄUME</b>	347
<b>FARBEN &amp; DEKORE</b>	370



## Unser neues Schranksystem

# Perfekte Lösungen – optimale Raumnutzung: Das neue Schranksystem EVO 180

Wir haben unser Programm um das, speziell für den Bildungssektor entwickelte, Möbelprofil **EVO 180** erweitert. Das System bietet Ihnen langlebige, praktische und individuell kombinierbare Möbel, die in Schule, Verwaltung und überall dort unverzichtbar sind, wo Wert auf besondere Raumlösungen gelegt wird. Es ersetzt die vorherigen Programme „Conen Schrankbaukasten“ und „Niesky School & Office“.

### Systemmaße

Grundlage der Schrankhöheeneinheiten sind Fachhöhen von 341 mm (Ordnerhöhe). Daraus ergeben sich perfekt abgestimmte Bodenhöhen und Fugenbilder. Angepasste Lochreihen ermöglichen ein schnelles Einlegen der Böden im exakten Abstand. Manchmal benötigen besondere Räume besondere Lösungen. Geänderte Schrankmaße, Wand- und Deckenblenden, zusätzliche oder verstärkte Einlegeböden sowie andere Sockelvarianten bieten wir gern auf Anfrage an.

### Bauweise

Fast alle Schränke werden fest verleimt und fertig montiert geliefert (nicht verleimte Schränke werden von uns vor Ort montiert). Ringsum eingenetete, dekorgleiche, 8 mm Sichtrückwände gestatten ein Aufstellen frei im Raum. Durchgehende Oberböden ergeben ein ruhiges Oberflächenbild und ermöglichen leichtes Reinigen. Alle Korpuskanten sind mit ABS-Umleimern geschlossen.

### Material und Beschläge

Wir verwenden Plattenmaterial und wartungsfreie Beschläge zertifizierter Hersteller. Grundlage unserer Möbel bilden 19 mm dicke Dekorspanplatten in E1 Qualität mit beidseitiger Melaminharzbeschichtung. Gewählt werden kann aus 5 Grunddekoren (für Korpusse und Fronten) und 9 zusätzlichen Dekoren für die Frontgestaltung. Alle Türen sind mit 270° öffnenden Ganzmetallbändern ausgestattet. Fast alle Schränke sind mittels Zylinderschloss verschließbar. Es werden 2 Schlüssel je Schloss mitgeliefert. Alternativ oder zusätzlich werden Bogengriffe und Drehzylinder angeboten. Sicherheits-bodenträger verhindern ein unbeabsichtigtes Herausziehen der Fachböden. Höhenversteller im 8 cm hohen Sockel erleichtern den korrekten Fußbodenausgleich.

EVO 180 ersetzt die bisherigen Schranksysteme  
„Conen Schrankbaukasten“ und „Niesky School & Office“



# GARDEROBEN



# Komplettgarderoben

## Komplettgarderoben mit offener Ablagereihe

für Krippe, Kindergarten und Hort.

Unsere Komplettgarderoben sind durch den Einsatz von Massivholzstollen in Stützen und Bank besonders robust und langlebig.

Die Garderobenstützen (offen nur mit Rückenlehne oder mit Paneelrückwand) haben rückseitig eine Ausklinkung (H/T: 8 x 1,5 cm) für Sockelleisten.

Die Ablage hat stabile Seiten aus Multiplex Buche und Abtrennungen aus Massivholz

Bei Ihrer Bestellung ergänzen Sie bitte die jeweilige Sitzhöhe hinter der Artikelnummer:

- Sitzhöhe 26 cm oder 34 cm, Gesamthöhe 130 cm
- Sitzhöhe 42 cm, Gesamthöhe 158 cm

Bitte geben Sie bei Ihrer Bestellung auch die gewünschte Hakenfarbe an.

Optional mit Bilderleiste erhältlich je Garderobe

**BL # 15.12 / 17.99€**



Art. Nr. 1171R21FRF34

### ... Stütze mit Paneelrückwand und Aluminiumrost mit Facheinteilung

Artikelnummer	Plätze	Maße, B/T	Preis
1171R11FRF..	4	80 x 39 cm	# 542.85 / <b>645.99 €</b>
1171R21FRF..	5	100 x 39 cm	# 589.07 / <b>700.99 €</b>
1171R31FRF..	6	120 x 39 cm	# 634.45 / <b>755.00 €</b>
1171R41FRF..	7	140 x 39 cm	# 678.98 / <b>807.99 €</b>

### ... Stütze mit Paneelrückwand und Aluminiumrost

Artikelnummer	Plätze	Maße, B/T	Preis
1171R11FR..	4	80 x 39 cm	# 506.71 / <b>602.98 €</b>
1171R21FR..	5	100 x 39 cm	# 544.53 / <b>647.99 €</b>
1171R31FR..	6	120 x 39 cm	# 583.18 / <b>693.98 €</b>
1171R41FR..	7	140 x 39 cm	# 619.32 / <b>736.99 €</b>

### ... Stütze offen und Aluminiumrost mit Facheinteilung

Artikelnummer	Plätze	Maße, B/T	Preis
1171R10FRF..	4	80 x 39 cm	# 515.12 / <b>612.99 €</b>
1171R20FRF..	5	100 x 39 cm	# 563.86 / <b>670.99 €</b>
1171R30FRF..	6	120 x 39 cm	# 612.60 / <b>728.99 €</b>
1171R40FRF..	7	140 x 39 cm	# 663.02 / <b>788.99 €</b>

### ... Stütze offen und Aluminiumrost

Artikelnummer	Plätze	Maße, B/T	Preis
1171R10FR..	4	80 x 39 cm	# 478.98 / <b>569.99 €</b>
1171R20FR..	5	100 x 39 cm	# 522.68 / <b>621.99 €</b>
1171R30FR..	6	120 x 39 cm	# 562.18 / <b>668.99 €</b>
1171R40FR..	7	140 x 39 cm	# 601.67 / <b>715.99 €</b>

### ... ohne Stütze, Ablage zur Wandmontage, Alurost mit Facheinteilung

Artikelnummer	Plätze	Maße, B/T	Preis
1171R100RF..	4	80 x 35 cm	# 344.53 / <b>409.99 €</b>
1171R200RF..	5	100 x 35 cm	# 382.34 / <b>454.98 €</b>
1171R300RF..	6	120 x 35 cm	# 419.32 / <b>498.99 €</b>
1171R400RF..	7	140 x 35 cm	# 456.29 / <b>542.99 €</b>

### ... ohne Stütze, Ablage zur Wandmontage, Aluminiumrost

Artikelnummer	Plätze	Maße, B/T	Preis
1171R100R..	4	80 x 35 cm	# 306.71 / <b>364.98 €</b>
1171R200R..	5	100 x 35 cm	# 338.65 / <b>402.99 €</b>
1171R300R..	6	120 x 35 cm	# 367.22 / <b>436.99 €</b>
1171R400R..	7	140 x 35 cm	# 396.63 / <b>471.99 €</b>

Wandmontage  
40.00/47.60 €

## Ecken für Komplett-Garderoben

Passend zu nebenstehenden Komplettgarderoben mit einfacher, offener Ablage bieten wir Ihnen Außen- und Innenecken an. Bei Ihrer Bestellung ergänzen Sie bitte die jeweilige Sitzhöhe hinter der Artikelnummer:

- Sitzhöhe 26 cm oder 34 cm, Gesamthöhe 130 cm
- Sitzhöhe 42 cm, Gesamthöhe 158 cm

Alle Ecken  
immer gut  
genutzt!



### Innenecke komplett, Stütze mit Paneelrückwand

Maße Ablage, B/H/T: 35 x 20 x 35 cm

Gesamtmaße, B/T: 39 x 39 cm

Bitte Sitzhöhe angeben.

**1171ER1FIE .. # 379.82 / 451.99 €**



### Innenecke komplett, Stütze offen

Maße Ablage, B/H/T: 35 x 20 x 35 cm

Gesamtmaße, B/T: 39 x 39 cm

Bitte Sitzhöhe angeben.

**1171ER0FIE .. # 331.08 / 393.99 €**



### Innenecke komplett, zweiteilig, ohne Stütze

Maße Ablage, B/H/T: 35 x 20 x 35 cm

Gesamtmaße, B/T: 35 x 35 cm

Bitte Sitzhöhe angeben.

**1171ER00IE .. # 215.96 256.99 €**

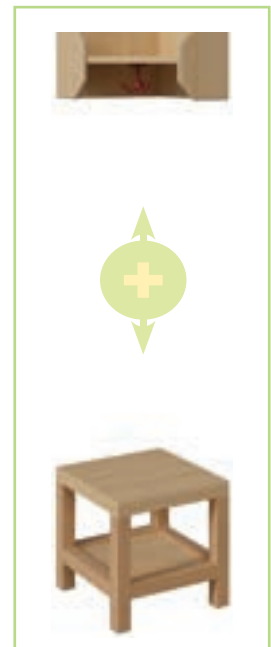

### Außenecke komplett, zweiteilig

Bank und Ablage, links (...AL...) oder rechts (...AR...) angestellt.

Maße Ablage B/H/T 18 x 20 x 18 cm.

Bitte Sitzhöhe bei Ihrer Bestellung angeben.

Für Garderoben mit Stütze, links angestellt,  
Maße Bank, B/T: 35 x 39 cm

**1171ERFAL .. # 196.63 / 233.99 €**

Für Garderoben ohne Stütze, links angestellt,  
Maße Bank, B/T: 35 x 35 cm

**1171ER0AL .. # 169.74 / 201.99 €**

Für Garderoben mit Stütze, rechts angestellt,  
Maße Bank, B/T: 35 x 39 cm

**1171ERFAR .. # 196.63 / 233.99 €**

Für Garderoben ohne Stütze, rechts angestellt,  
Maße Bank, B/T: 35 x 35 cm

**1171ER0AR .. # 169.74 / 201.99 €**

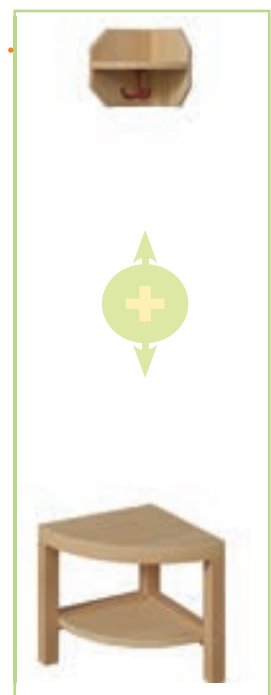

Die Garderoben sind im Dekor  
Buche hell lieferbar.



Buche hell

#### Hakenfarben



01 Weiß 20 Grau 12 Gelb 33 Rot

52 Blau 53 Hellgrün 54 Orange

# Komplettgarderoben

## Komplettgarderoben mit einfacher Ablagereihe

für Krippe, Kindergarten und Hort.

Unsere Komplettgarderoben sind durch den Einsatz von Massivholzstollen in Stützen und Bank besonders robust und langlebig. Die Garderobenstützen (offen nur mit Rückenlehne oder mit Paneelrückwand) haben rückseitig eine Ausklindung (H/T: 8 x 1,5 cm) für Sockelleisten.

Ergänzen Sie bitte die gewünschte Sitzhöhe hinter der Artikelnummer:

- Sitzhöhe 26 cm oder 34 cm, Gesamthöhe 130 cm
- Sitzhöhe 42 cm, Gesamthöhe 158 cm

Bitte geben Sie bei Ihrer Bestellung auch die gewünschte Hakenfarbe an.



**Wandmontage**  
40,00 / 47,60\*€

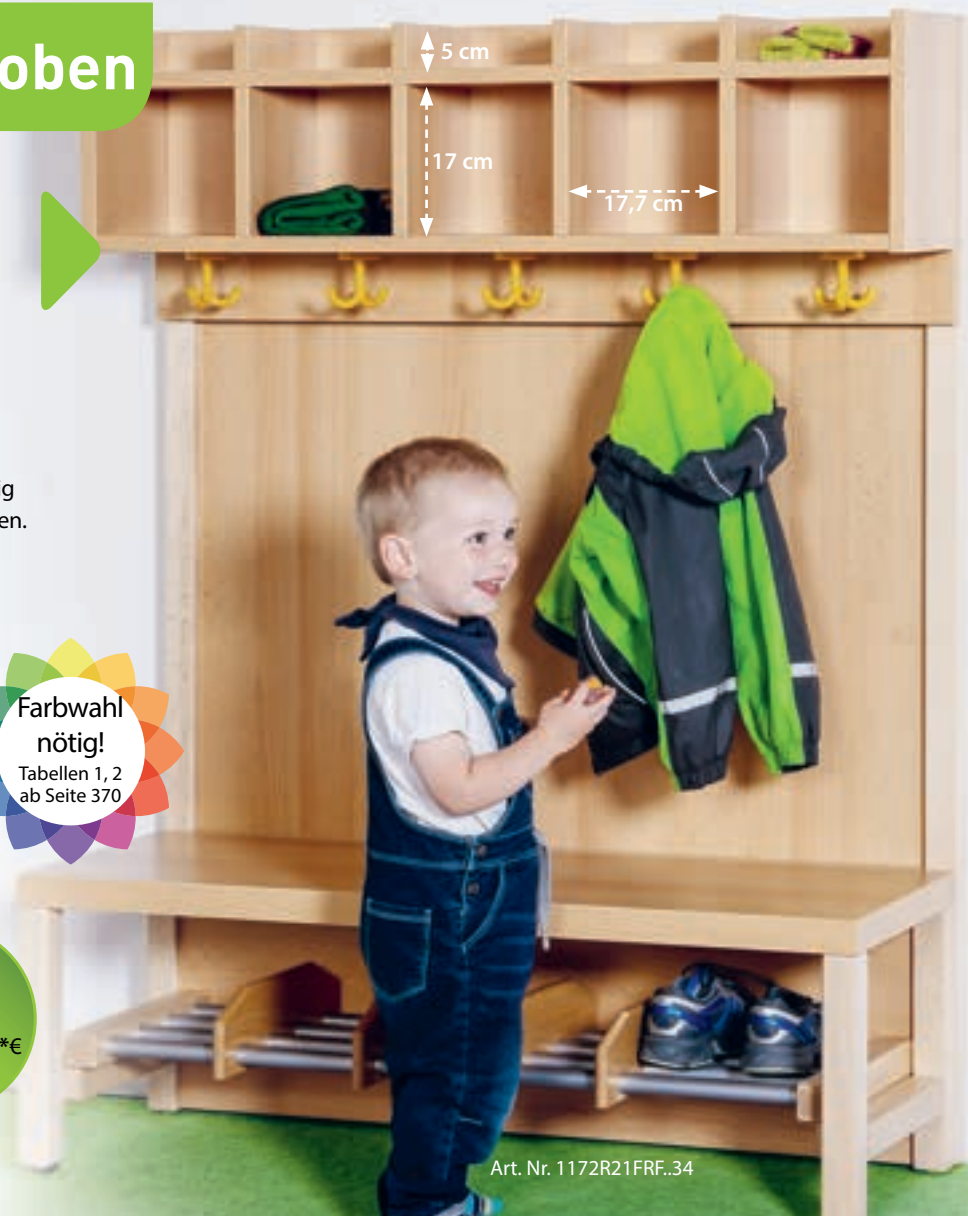

... Stütze mit Paneelrückwand und Aluminiumrost mit Facheinteilung			
Artikelnummer	Plätze	Maße, B/T	Preis
1172R11FRF..	4	80 x 39 cm	781.50 / <b>929.98 €</b>
1172R21FRF..	5	100 x 39 cm	832.76 / <b>990.98 €</b>
1172R31FRF..	6	120 x 39 cm	881.51 / <b>1049.00 €</b>
1172R41FRF..	7	140 x 39 cm	931.93 / <b>1109.00 €</b>

... Stütze mit Paneelrückwand und Aluminiumrost			
Artikelnummer	Plätze	Maße, B/T	Preis
1172R11FR..	4	80 x 39 cm	729.40 / <b>867.99 €</b>
1172R21FR..	5	100 x 39 cm	770.58 / <b>916.99 €</b>
1172R31FR..	6	120 x 39 cm	806.71 / <b>959.98 €</b>
1172R41FR..	7	140 x 39 cm	847.90 / <b>1009.00 €</b>

... Stütze offen und Aluminiumrost mit Facheinteilung			
Artikelnummer	Plätze	Maße, B/T	Preis
1172R10FRF..	4	80 x 39 cm	741.17 / <b>881.99 €</b>
1172R20FRF..	5	100 x 39 cm	796.63 / <b>947.99 €</b>
1172R30FRF..	6	120 x 39 cm	856.30 / <b>1019.00 €</b>
1172R40FRF..	7	140 x 39 cm	915.13 / <b>1089.00 €</b>

... Stütze offen und Aluminiumrost			
Artikelnummer	Plätze	Maße, B/T	Preis
1172R10FR..	4	80 x 39 cm	688.23 / <b>818.99 €</b>
1172R20FR..	5	100 x 39 cm	735.29 / <b>875.00 €</b>
1172R30FR..	6	120 x 39 cm	772.26 / <b>918.99 €</b>
1172R40FR..	7	140 x 39 cm	821.00 / <b>976.99 €</b>

... ohne Stütze, Ablage zur Wandmontage, Alurost mit Facheinteilung			
Artikelnummer	Plätze	Maße, B/T	Preis
1172R100RF..	4	80 x 35 cm	496.63 / <b>590.99 €</b>
1172R200RF..	5	100 x 35 cm	533.61 / <b>635.00 €</b>
1172R300RF..	6	120 x 35 cm	570.58 / <b>678.99 €</b>
1172R400RF..	7	140 x 35 cm	610.92 / <b>726.99 €</b>

... ohne Stütze, Ablage zur Wandmontage, Aluminiumrost			
Artikelnummer	Plätze	Maße, B/T	Preis
1172R100R..	4	80 x 35 cm	443.69 / <b>527.99 €</b>
1172R200R..	5	100 x 35 cm	472.26 / <b>561.99 €</b>
1172R300R..	6	120 x 35 cm	497.47 / <b>591.99 €</b>
1172R400R..	7	140 x 35 cm	523.52 / <b>622.99 €</b>

**Wandmontage**  
40,00 / 47,60\*€

## Ecken für Komplett-Garderoben

Passend zu unseren Komplettgarderoben mit einfacher Ablage bieten wir Ihnen Außen- und Innenecken an. Gerne helfen wir Ihnen auch bei der Planung und zeichnen Ihnen Ihre Garderobenanlage in 3D.

Ergänzen Sie die jeweilige Sitzhöhe hinter der Artikelnummer:

- Sitzhöhe 26 cm oder 34 cm, Gesamthöhe 130 cm
- Sitzhöhe 42 cm, Gesamthöhe 158 cm

Alle Ecken  
immer gut  
genutzt!



### Innenecke komplett, Stütze mit Paneelrückwand

Maße Ablage, B/H/T: 35 x 34,5 x 35 cm  
Gesamtmaße, B/T: 39 x 39 cm  
Bitte Sitzhöhe angeben.

**1172ER1FIE ..** 553.77 / **658.99 €**



### Innenecke komplett, Stütze offen

Maße Ablage, B/H/T: 35 x 34,5 x 35 cm  
Gesamtmaße, B/T: 39 x 39 cm  
Bitte Sitzhöhe angeben.

**1172ER0FIE ..** 481.50 / **572.98 €**



### Innenecke komplett, zweiteilig, ohne Stütze

Maße Ablage, B/H/T: 35 x 34,5 x 35 cm  
Gesamtmaße, B/T: 35 x 35 cm  
Bitte Sitzhöhe angeben.

**1172ER00IE ..** 298.31 **354.99 €**



### Außenecke komplett, zweiteilig

Bank und Ablage, links (...AL...) oder rechts (...AR...) angestellt.  
Maße Ablage, B/H/T: 20 x 34,5 x 20 cm.  
Bitte Sitzhöhe bei Ihrer Bestellung angeben.

Für Garderoben mit Stütze, links angestellt, Maße Bank, B/T: 35 x 39 cm

**1172ERFAL ..** 284.87 / **339.00 €**

Für Garderoben ohne Stütze, links angestellt, Maße Bank, B/T: 35 x 35 cm

**1172ER0AL ..** 248.73/ **295.99 €**

Für Garderoben mit Stütze, rechts angestellt, Maße Bank, B/T: 35 x 39 cm

**1172ERFAR ..** 284.87 / **339.00 €**

Für Garderoben ohne Stütze, rechts angestellt, Maße Bank, B/T: 35 x 35 cm

**1172ER0AR ..** 248.73 / **295.99 €**

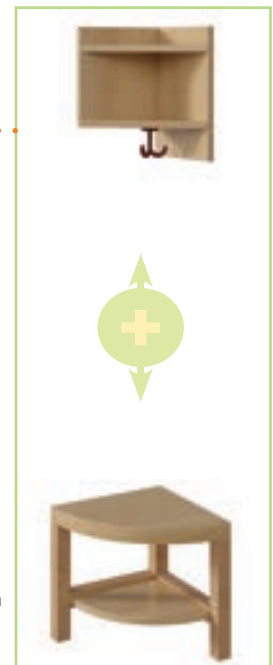

# Komplettgarderoben

## Komplettgarderobe mit einfacher Ablagereihe und inklusive Boxen

Ergänzen Sie bitte die gewünschte Sitzhöhe hinter der Artikelnummer:

- Sitzhöhe 26 cm oder 34 cm, Gesamthöhe 130 cm
- Sitzhöhe 42 cm, Gesamthöhe 158 cm

Boxenmaße  
B/H/T: 18 x 16 x 24 cm

Bei Ihrer Bestellung  
bitte die Hakenfarbe  
angeben.



Art. Nr. 1172821FRF..34

### ... Stütze mit Paneelrückwand und Aluminiumrost mit Facheinteilung

Artikelnummer	Plätze	Maße, B/T	Preis
1172811FRF..	4	80 x 39 cm	819.32 / <b>974.99 €</b>
1172821FRF..	5	100 x 39 cm	881.51 / <b>1049.00 €</b>
1172831FRF..	6	120 x 39 cm	940.34 / <b>1119.00 €</b>
1172841FRF..	7	140 x 39 cm	1007.56 / <b>1199.00 €</b>

### ... Stütze mit Paneelrückwand und Aluminiumrost

Artikelnummer	Plätze	Maße, B/T	Preis
1172811FR..	4	80 x 39 cm	766.38 / <b>911.99 €</b>
1172821FR..	5	100 x 39 cm	818.48 / <b>973.99 €</b>
1172831FR..	6	120 x 39 cm	873.11 / <b>1039.00 €</b>
1172841FR..	7	140 x 39 cm	948.74 / <b>1129.00 €</b>

### ... Stütze offen und Aluminiumrost mit Facheinteilung

Artikelnummer	Plätze	Maße, B/T	Preis
1172810FRF..	4	80 x 39 cm	777.30 / <b>924.99 €</b>
1172820FRF..	5	100 x 39 cm	847.90 / <b>1009.00 €</b>
1172830FRF..	6	120 x 39 cm	915.13 / <b>1089.00 €</b>
1172840FRF..	7	140 x 39 cm	1024.37 / <b>1219.00 €</b>

### ... Stütze offen und Aluminiumrost

Artikelnummer	Plätze	Maße, B/T	Preis
1172810FR..	4	80 x 39 cm	725.20 / <b>862.99 €</b>
1172820FR..	5	100 x 39 cm	784.87 / <b>934.00 €</b>
1172830FR..	6	120 x 39 cm	838.65 / <b>997.99 €</b>
1172840FR..	7	140 x 39 cm	923.53 / <b>1099.00 €</b>

### ... ohne Stütze, Ablage zur Wandmontage, Alurost mit Facheinteilung

Artikelnummer	Plätze	Maße, B/T	Preis
11728100RF..	4	80 x 35 cm	532.76 / <b>633.98 €</b>
11728200RF..	5	100 x 35 cm	581.50 / <b>691.98 €</b>
11728300RF..	6	120 x 35 cm	631.08 / <b>750.99 €</b>
11728400RF..	7	140 x 35 cm	682.34 / <b>811.98 €</b>

### ... ohne Stütze, Ablage zur Wandmontage, Aluminiumrost

Artikelnummer	Plätze	Maße, B/T	Preis
11728100R..	4	80 x 35 cm	478.98 / <b>569.99 €</b>
11728200R..	5	100 x 35 cm	521.84 / <b>620.99 €</b>
11728300R..	6	120 x 35 cm	557.97 / <b>663.98 €</b>
11728400R..	7	140 x 35 cm	594.95 / <b>707.99 €</b>

Wandmontage  
40,00/47,60\*€

## Ecken für Komplett-Garderoben mit Boxen

Passend zu den nebenstehenden Komplettgarderoben mit Boxen bieten wir Ihnen Außen- und Innenecken an. Eine 3D-Garderobenplanung ist auf Wunsch möglich.

Ergänzen Sie die jeweilige Sitzhöhe hinter der Artikelnummer:

- Sitzhöhe 26 cm oder 34 cm, Gesamthöhe 130 cm
- Sitzhöhe 42 cm, Gesamthöhe 158 cm

### Innenecke komplett, Stütze mit Paneelrückwand

Maße Ablage, B/H/T: 43 x 34,5 x 43 cm  
Gesamtmaße, B/T: 47 x 47 cm  
Bitte Sitzhöhe angeben.

1172E81FIE .. 568.90 / **676.99 €**

### Innenecke komplett, Stütze offen

Maße Ablage, B/H/T: 43 x 34,5 x 43 cm  
Gesamtmaße, B/T: 47 x 47 cm  
Bitte Sitzhöhe angeben.

1172E80FIE .. 496.63 / **590.99 €**

### Innenecke komplett, zweiteilig, ohne Stütze

Maße Ablage, B/H/T: 43 x 34,5 x 43 cm  
Gesamtmaße, B/T: 43 x 43 cm  
Bitte Sitzhöhe angeben.

1172E800IE .. 311.76 / **370.99 €**



### Außenecke komplett, zweiteilig, für Boxengarderobe

Bank und Ablage, links (...AL...) oder rechts (...AR...) angestellt.  
Maße Ablage B/H/T 27 x 34,5 x 27 cm.  
Bitte Sitzhöhe bei Ihrer Bestellung angeben.

Für Garderoben mit Stütze, links angestellt, Maße Bank, B/T: 35 x 39 cm

1172E8FAL .. 284.87 / **339.00 €**

Für Garderoben ohne Stütze, links angestellt, Maße Bank, B/T: 35 x 35 cm

1172E80AL .. 248.73 / **295.99 €**

Für Garderoben mit Stütze, rechts angestellt, Maße Bank, B/T: 35 x 39 cm

1172E8FAR .. 284.87 / **339.00 €**

Für Garderoben ohne Stütze, rechts angestellt, Maße Bank, B/T: 35 x 35 cm

1172E80AR .. 248.73 / **295.99 €**

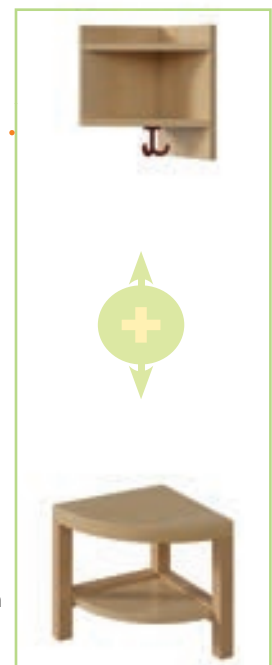

# Komplettgarderoben

## Komplettgarderobe mit doppelter Ablagereihe und Bilderleiste



... Stütze mit Paneelrückwand und Aluminiumrost mit Facheinteilung

Artikelnummer	Plätze	Maße, B/T	Preis
1174R11FRF..	4	80 x 39 cm	798.31 / <b>949.99 €</b>
1174R21FRF..	5	100 x 39 cm	856.30 / <b>1019.00 €</b>
1174R31FRF..	6	120 x 39 cm	906.72 / <b>1079.00 €</b>
1174R41FRF..	7	140 x 39 cm	957.14 / <b>1139.00 €</b>

... Stütze mit Paneelrückwand und Aluminiumrost

Artikelnummer	Plätze	Maße, B/T	Preis
1174R11FR..	4	80 x 39 cm	744.53 / <b>885.99 €</b>
1174R21FR..	5	100 x 39 cm	789.91 / <b>939.99 €</b>
1174R31FR..	6	120 x 39 cm	827.72 / <b>984.99 €</b>
1174R41FR..	7	140 x 39 cm	873.11 / <b>1039.00 €</b>

... Stütze offen und Aluminiumrost mit Facheinteilung

Artikelnummer	Plätze	Maße, B/T	Preis
1174R10FRF..	4	80 x 39 cm	757.97 / <b>901.98 €</b>
1174R20FRF..	5	100 x 39 cm	816.80 / <b>971.99 €</b>
1174R30FRF..	6	120 x 39 cm	864.71 / <b>1029.00 €</b>
1174R40FRF..	7	140 x 39 cm	931.93 / <b>1109.00 €</b>

... Stütze offen und Aluminiumrost

Artikelnummer	Plätze	Maße, B/T	Preis
1174R10FR..	4	80 x 39 cm	704.19 / <b>837.99 €</b>
1174R20FR..	5	100 x 39 cm	753.77 / <b>896.99 €</b>
1174R30FR..	6	120 x 39 cm	797.47 / <b>948.99 €</b>
1174R40FR..	7	140 x 39 cm	847.90 / <b>1009.00 €</b>

... ohne Stütze, Ablage zur Wandmontage, Alurost mit Facheinteilung

Artikelnummer	Plätze	Maße, B/T	Preis
1174R100RF..	4	80 x 35 cm	511.76 / <b>608.99 €</b>
1174R200RF..	5	100 x 35 cm	553.77 / <b>658.99 €</b>
1174R300RF..	6	120 x 35 cm	594.11 / <b>706.99 €</b>
1174R400RF..	7	140 x 35 cm	636.13 / <b>756.99 €</b>

... ohne Stütze, Ablage zur Wandmontage, Aluminiumrost

Artikelnummer	Plätze	Maße, B/T	Preis
1174R100R..	4	80 x 35 cm	457.13 / <b>543.98 €</b>
1174R200R..	5	100 x 35 cm	489.91 / <b>582.99 €</b>
1174R300R..	6	120 x 35 cm	516.80 / <b>614.99 €</b>
1174R400R..	7	140 x 35 cm	546.21 / <b>649.99 €</b>

Wandmontage  
40,00/47,60\*€



Bitte geben Sie bei Ihrer Bestellung die gewünschte Hakenfarbe an und ergänzen Sie die jeweilige Sitzhöhe hinter der Art.-Nummer. Sitzhöhen: 26, 34 oder 42 cm. Gesamthöhe jeweils 158 cm.



## Ecken für Komplett-Garderoben mit doppelter Ablage und Bilderleiste

Passend zu den Komplettgarderoben mit doppelter Ablage finden Sie hier die entsprechenden Außen- und Innenecken. Gerne helfen wir Ihnen auch bei der Planung und zeichnen Ihnen Ihre Garderobenanlage in 3D.

Ergänzen Sie bei Ihrer Bestellung bitte die jeweilige Sitzhöhe hinter der Artikelnummer:

• Sitzhöhe 26 cm, 34 cm oder 42 cm, Gesamthöhe 158 cm

### Innenecke komplett, Stütze mit Paneelrückwand

Maße Ablage, B/H/T: 35 x 46 x 35 cm

Gesamtmaße, B/H/T: 39 x 158 x 39 cm

Bitte Sitzhöhe angeben.

1174ER1FIE.. 586.55 / 697.99 €



### Innenecke komplett, mit Stütze

Maße Ablage, B/H/T: 35 x 46 x 35 cm

Gesamtmaße, B/H/T: 39 x 158 x 39 cm

Bitte Sitzhöhe angeben.

1174ER0FIE.. 515.12 / 612.99 €



### Innenecke komplett, zweiteilig, ohne Stütze

Maße Ablage, B/H/T: 35 x 46 x 35 cm

Gesamtmaße, B/H/T: 35 x 158 x 35 cm

Bitte Sitzhöhe angeben.

1174ER00IE.. 331.08 / 393.99 €

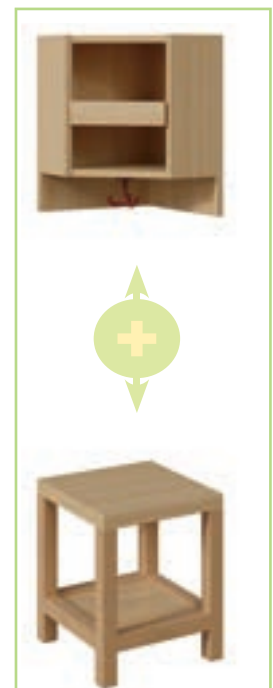

### Außenecke komplett, zweiteilig, für Garderoben mit Doppelablage

Bank und Ablage, links (...AL...) oder rechts (...AR...) angestellt.

Maße Ablage, B/H/T: 20 x 46 x 20 cm.

Bitte Sitzhöhe bei Ihrer Bestellung angeben.

Für Garderoben mit Stütze, links angestellt, Maße Bank, B/T: 35 x 39 cm

1174ERFAL... 310.92 / 369.99 €

Für Garderoben ohne Stütze, links angestellt, Maße Bank, B/T: 35 x 35 cm

1174ER0AL... 274.78 / 326.99 €

Für Garderoben mit Stütze, rechts angestellt, Maße Bank, B/T: 35 x 39 cm

1174ERFAR... 310.92 / 369.99 €

Für Garderoben ohne Stütze, rechts angestellt, Maße Bank, B/T: 35 x 35 cm

1174ER0AR... 274.78 / 326.99 €

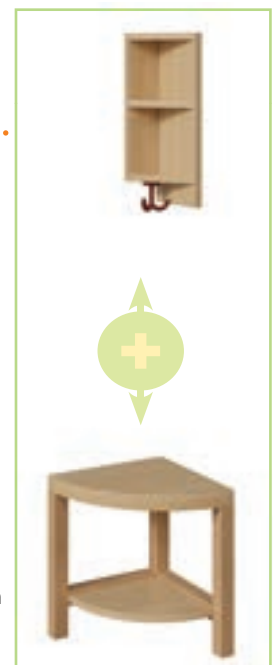

# Komplettgarderoben

## Komplettgarderobe mit doppelter Ablagereihe und Boxen

für Krippe, Kindergarten und Hort.

Unsere Komplettgarderoben sind durch den Einsatz von Massivholzstollen in Stützen und Bank besonders robust und langlebig.

Die Garderobenstützen, offen (mit Rückenlehne) oder mit Paneelrückwand, haben rückseitig eine Ausklindung (H/T: 8 x 1,5 cm) für Sockelleisten.

Bitte geben Sie bei Ihrer Bestellung die gewünschte Hakenfarbe an.

Ergänzen Sie die gewünschte Sitzhöhe hinter der Artikelnummer:

- Sitzhöhe 26 cm, 34 cm oder 42 cm
- Gesamthöhe 158 cm

Boxenmaße B/H/T: 18 x 16 x 24 cm



Optional mit Seitenwangen



Art. Nr. 1174821FRF34

... Stütze mit Paneelrückwand und Aluminiumrost mit Facheinteilung				... Stütze mit Paneelrückwand und Aluminiumrost			
Artikelnummer	Plätze	Maße, B/T	Preis	Artikelnummer	Plätze	Maße, B/T	Preis
1174811FRF..	4	80 x 39 cm	856.30 / <b>1019.00 €</b>	1174811FR..	4	80 x 39 cm	800.83 / <b>952.99 €</b>
1174821FRF..	5	100 x 39 cm	923.53 / <b>1099.00 €</b>	1174821FR..	5	100 x 39 cm	856.30 / <b>1019.00 €</b>
1174831FRF..	6	120 x 39 cm	982.35 / <b>1169.00 €</b>	1174831FR..	6	120 x 39 cm	915.13 / <b>1089.00 €</b>
1174841FRF..	7	140 x 39 cm	1049.58 / <b>1249.00 €</b>	1174841FR..	7	140 x 39 cm	965.55 / <b>1149.00 €</b>

... Stütze offen und Aluminiumrost mit Facheinteilung				... Stütze offen und Aluminiumrost			
Artikelnummer	Plätze	Maße, B/T	Preis	Artikelnummer	Plätze	Maße, B/T	Preis
1174810FRF..	4	80 x 39 cm	813.44 / <b>967.99 €</b>	1174810FR..	4	80 x 39 cm	760.50 / <b>905.00 €</b>
1174820FRF..	5	100 x 39 cm	889.92 / <b>1059.00 €</b>	1174820FR..	5	100 x 39 cm	821.84 / <b>977.99 €</b>
1174830FRF..	6	120 x 39 cm	957.14 / <b>1139.00 €</b>	1174830FR..	6	120 x 39 cm	881.51 / <b>1049.00 €</b>
1174840FRF..	7	140 x 39 cm	1024.37 / <b>1219.00 €</b>	1174840FR..	7	140 x 39 cm	940.34 / <b>1119.00 €</b>

... ohne Stütze, Ablage zur Wandmontage, Alurost mit Facheinteilung				... ohne Stütze, Ablage zur Wandmontage, Aluminiumrost			
Artikelnummer	Plätze	Maße, B/T	Preis	Artikelnummer	Plätze	Maße, B/T	Preis
11748100RF..	4	80 x 35 cm	568.06 / <b>675.99 €</b>	11748100R..	4	80 x 35 cm	512.60 / <b>609.99 €</b>
11748200RF..	5	100 x 35 cm	581.50 / <b>691.98 €</b>	11748200R..	5	100 x 35 cm	557.97 / <b>663.98 €</b>
11748300RF..	6	120 x 35 cm	673.10 / <b>800.99 €</b>	11748300R..	6	120 x 35 cm	598.31 / <b>711.99 €</b>
11748400RF..	7	140 x 35 cm	724.36 / <b>861.99 €</b>	11748400R..	7	140 x 35 cm	637.81 / <b>758.99 €</b>

Wandmontage  
40,00 / 47,60\*€

## Ecken für Komplett-Garderoben mit Boxen und Ablage

Für die Komplettgarderoben mit doppelter Ablage und Boxenreihe finden Sie hier passende Außen- und Innenecken.

Sitzhöhe bitte hinter der Artikelnummer anfügen:

• Sitzhöhe 26 cm, 34 cm oder 42 cm, Gesamthöhe 158 cm

Alle Ecken immer gut genutzt!



### Innenecke komplett, mit Paneelrückwand

Maße Ablage, B/H/T: 43 x 46 x 43 cm  
Gesamtmaße, B/H/T: 47 x 158 x 47 cm  
Bitte Sitzhöhe angeben.

**1174E81FIE ..** 600.83 / **714.99 €**



### Innenecke komplett, mit Stütze

Maße Ablage, B/H/T: 43 x 46 x 43 cm  
Gesamtmaße, B/H/T: 47 x 158 x 47 cm  
Bitte Sitzhöhe angeben.

**1174E80FIE ..** 529.40 / **629.99 €**



### Innenecke komplett, zweiteilig, ohne Stütze

Maße Ablage, B/H/T: 43 x 46 x 43 cm  
Gesamtmaße, B/H/T: 43 x 158 x 43 cm  
Bitte Sitzhöhe angeben.

**1174E800IE ..** 345.37 / **410.99 €**



### Außenecke komplett, zweiteilig, für Garderoben mit Doppelablage

Bank und Ablage, links (...AL...) oder rechts (...AR...) angestellt.  
Maße Ablage, B/H/T: 27 x 46 x 27 cm.  
Bitte Sitzhöhe bei Ihrer Bestellung angeben.

Für Garderoben mit Stütze, links angestellt, Maße Bank, B/T: 35 x 39 cm

**1174E8FAL ..** 310.92 / **369.99 €**

Für Garderoben ohne Stütze, links angestellt, Maße Bank, B/T: 35 x 35 cm

**1174E80AL ..** 274.78 / **326.99 €**

Für Garderoben mit Stütze, rechts angestellt, Maße Bank, B/T: 35 x 39 cm

**1174E8FAR ..** 310.92 / **369.99 €**

Für Garderoben ohne Stütze, rechts angestellt, Maße Bank, B/T: 35 x 35 cm

**1174E80AR ..** 274.78 / **326.99 €**

# Komplettgarderoben

## Komplettgarderobe mit Ablagen und Türen

... Stütze mit Paneelrückwand und Aluminiumrost mit Facheinteilung

Artikelnummer	Plätze	Maße, B/T	Preis
1174T11FRF..	4	80 x 39 cm	923.53 / <b>1099.00 €</b>
1174T21FRF..	5	100 x 39 cm	999.16 / <b>1189.00 €</b>
1174T31FRF..	6	120 x 39 cm	1083.19 / <b>1289.00 €</b>
1174T41FRF..	7	140 x 39 cm	1150.42 / <b>1369.00 €</b>

... Stütze mit Paneelrückwand und Aluminiumrost

Artikelnummer	Plätze	Maße, B/T	Preis
1174T11FR..	4	80 x 39 cm	873.11 / <b>1039.00 €</b>
1174T21FR..	5	100 x 39 cm	940.34 / <b>1119.00 €</b>
1174T31FR..	6	120 x 39 cm	1007.56 / <b>1199.00 €</b>
1174T41FR..	7	140 x 39 cm	1066.39 / <b>1269.00 €</b>

... Stütze offen und Aluminiumrost mit Facheinteilung

Artikelnummer	Plätze	Maße, B/T	Preis
1174T10FRF..	4	80 x 39 cm	881.51 / <b>1049.00 €</b>
1174T20FRF..	5	100 x 39 cm	965.55 / <b>1149.00 €</b>
1174T30FRF..	6	120 x 39 cm	1049.58 / <b>1249.00 €</b>
1174T40FRF..	7	140 x 39 cm	1125.21 / <b>1339.00 €</b>

... Stütze offen und Aluminiumrost

Artikelnummer	Plätze	Maße, B/T	Preis
1174T10FR..	4	80 x 39 cm	826.04 / <b>982.99 €</b>
1174T20FR..	5	100 x 39 cm	898.32 / <b>1069.00 €</b>
1174T30FR..	6	120 x 39 cm	973.95 / <b>1159.00 €</b>
1174T40FR..	7	140 x 39 cm	1041.18 / <b>1239.00 €</b>

... ohne Stütze, Ablage zur Wandmontage, Alurost mit Facheinteilung

Artikelnummer	Plätze	Maße, B/T	Preis
1174T100RF..	4	80 x 39 cm	631.08 / <b>750.99 €</b>
1174T200RF..	5	100 x 39 cm	697.47 / <b>829.99 €</b>
1174T300RF..	6	120 x 39 cm	770.58 / <b>916.99 €</b>
1174T400RF..	7	140 x 39 cm	826.04 / <b>982.99 €</b>

... ohne Stütze, Ablage zur Wandmontage, Aluminiumrost

Artikelnummer	Plätze	Maße, B/T	Preis
1174T100R..	4	80 x 39 cm	579.82 / <b>689.99 €</b>
1174T200R..	5	100 x 39 cm	636.13 / <b>756.99 €</b>
1174T300R..	6	120 x 39 cm	694.95 / <b>826.99 €</b>
1174T400R..	7	140 x 39 cm	740.33 / <b>880.99 €</b>

Wand-  
montage  
40,00/47,60\*€

Frontdekore  
nach Wunsch:  
Aufpreis je Garderobe  
55.45 / **65.99 €**

Bitte geben Sie bei Ihrer Bestellung die gewünschte Hakenfarbe mit an.

3 verschiedene Sitzhöhen wählbar.  
Ergänzen Sie die gewünschte Sitzhöhe hinter der Artikelnummer:

- Sitzhöhe 26, 34 oder 42 cm,  
Gesamthöhe 158 cm

Ausführung mit offener Stütze,  
Türen rechts angeschlagen und  
Griffknöpfe in chrom matt:  
1174T10FRT..34

Optional  
mit Seiten-  
wangen

Artikel 1174T21FRF..34



## Ecken für Komplettgarderoben mit Ablagen und Türen

Hier finden Sie passende Außen- und Innenecken für unsere Garderobenmodelle mit Ablagen und Türen. Benötigte Sitzhöhe 26, 34 oder 42 cm bitte hinter der Artikelnummer anfügen. Wir unterstützen Ihre Planung gerne mit individuellen 3D-Zeichnungen.

### Innenecke komplett, mit Paneelrückwand

Maße Ablage, B/H/T: 43 x 46 x 43 cm  
Gesamtmaße, B/H/T: 47 x 158 x 47 cm  
Bitte Sitzhöhe angeben.

1174ET1FIE .. 626.04 / **744.99 €**



### Innenecke komplett, mit Stütze

Maße Ablage, B/H/T: 43 x 46 x 43 cm  
Gesamtmaße, B/H/T: 47 x 158 x 47 cm  
Bitte Sitzhöhe angeben.

1174ET0FIE .. 554.61 / **659.99 €**



### Innenecke komplett, zweiteilig, ohne Stütze

Maße Ablage, B/H/T: 43 x 46 x 43 cm  
Gesamtmaße, B/H/T: 43 x 158 x 43 cm  
Bitte Sitzhöhe angeben.

1174ET00IE .. 371.42 / **441.99 €**

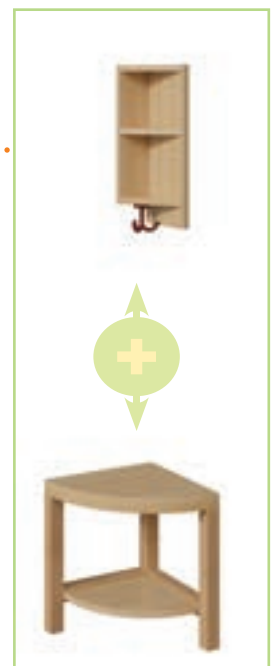

### Außenecke komplett, zweiteilig, für Garderoben mit Tür

Bank und Ablage, links (...AL...) oder rechts (...AR...) angestellt.  
Maße Ablage, B/H/T: 27 x 46 x 27 cm.  
Bitte Sitzhöhe bei Ihrer Bestellung angeben.

Für Garderoben mit Stütze, links angestellt, Maße Bank, B/T: 35 x 39 cm

1174ETFAL .. 310.92 / **369.99 €**

Für Garderoben ohne Stütze, links angestellt, Maße Bank, B/T: 35 x 35 cm

1174ET0AL .. 274.78 / **326.99 €**

Für Garderoben mit Stütze, rechts angestellt, Maße Bank, B/T: 35 x 39 cm

1174ETFAR .. 310.92 / **369.99 €**

Für Garderoben ohne Stütze, rechts angestellt, Maße Bank, B/T: 35 x 35 cm

1174ET0AR .. 274.78 / **326.99 €**

# Seitenwangen

## Seitenwangen für freistehende Garderoben

Der harmonische Abschluss für Komplettgarderoben: Einfache oder doppelte Seitenwangen sorgen für die sichere Nutzung als freistehendes Mobiliar. Je Garderobe werden eine linke und eine rechte Wange benötigt. Diese können farbig gestaltet werden, wobei die Kanten generell im Korpusdekor gefertigt werden.

Doppelte Wange, H/T: 158 oder 130 x 76 cm für Garderoben in Blockstellung

Einfache Wange, H/T: 158 oder 130 x 40 cm

Für 158 cm hohe Garderoben:

Artikelnr.	Wange	Preis
117 W3 L	links	je 127.72 / <b>151.99 €</b>
117 W3 R	rechts	
117 W3 M	mitte	
117 W3 D	doppelt	253.77 / <b>301.99 €</b>

Für 130 cm hohe Garderoben:

Artikelnr.	Wange	Preis
117 W3 130L	links	je 94.95 / <b>112.99 €</b>
117 W3 130R	rechts	
117 W3 130M	mitte	
117 W3 130D	doppelt	188.23 / <b>223.99 €</b>

Art. Nr. 117 W3 D  
in Dekor Orange  
mit Aufpreis



## Schmuckelemente

Die dekorativen Schmuckaufsätze zum Thema "Apfelbaum" oder "Maus und Elefant" können auf jeder beliebigen Garderobe angebracht werden.

Wandmontage  
40,00 / 47,60\* €



Motivsatz "Apfelbaum"

Spiegelaufsatz

**SPI MO4** 121.000/ **143.99 €**

Garderobenaufsatz oben

**117 MO4 A** 92.43/ **109.99 €**







Motivsatz "Maus und Elefant"

Spiegelaufsatz

**SPI MO3** 121.00/ **143.99 €**

Garderobenaufsatz oben

**117 MO3 A** 92.43/ **109.99 €**

	4 Plätze 80 cm breit	5 Plätze 100 cm breit	6 Plätze 120 cm breit	7 Plätze 140 cm breit
<b>Garderobenbank</b> 	<b>117 001 BD34</b> 161.34/ <b>191.99€</b>  H/T: 34 x 35 cm	<b>117 002 BD34</b> 174.78/ <b>207.99€</b>  H/T: 34 x 35 cm	<b>117 003 BD34</b> 189.91/ <b>225.99€</b>  H/T: 34 x 35 cm	<b>117 004 BD34</b> 208.39/ <b>247.98€</b>  H/T: 34 x 35 cm
Für eine Sitzhöhe von 26 oder 42 cm, ergänzen Sie bitte "D26" oder "D42" hinter der Art.-Nr.				
<b>Schuhrost Aluminium</b> 	<b>117 001 RAL</b> 78.14/ <b>92.99€</b>  H/T: 4 x 28 cm	<b>117 002 RAL</b> 85.71 / <b>101.99€</b>  H/T: 4 x 28 cm	<b>117 003 RAL</b> 92.43 / <b>109.99€</b>  H/T: 4 x 28 cm	<b>117 004 RAL</b> 96.63 / <b>114.99€</b>  H/T: 4 x 28 cm
<b>Schuhrost Aluminium mit Unterteilungen</b> 	<b>117 001 FRAL</b> 131.08 / <b>155.99€</b>  H/T: 9 x 28 cm	<b>117 002 FRAL</b> 149.57 / <b>177.99€</b>  H/T: 9 x 28 cm	<b>117 003 FRAL</b> 164.70 / <b>195.99€</b>  H/T: 9 x 28 cm	<b>117 004 FRAL</b> 182.34 / <b>216.98€</b>  H/T: 9 x 28 cm
<b>Distanzstück Set</b> 	<b>117 700 DS 1</b> für Bank und Ablage 63.86 / <b>75.99€</b>  Die Distanzstücke werden bei Aufstellung der Garderoben Rücken an Rücken benötigt – zwischen Garderobenbank-Außenecken und Garderobenablagen-Außenecken.			
<b>Sitztiefenverlängerung</b> Stiefelbox als zusätzliches Fach hinter der Bank, innen 16 cm tief 	<b>117 001 TV..</b> 119.32 / <b>141.99€</b>  H/T: 34 x 20 cm	<b>117 002 TV..</b> 124.36 / <b>147.99€</b>  H/T: 34 x 20 cm	<b>117 003 TV..</b> 130.24 / <b>154.99€</b>  H/T: 34 x 20 cm	<b>117 004 TV..</b> 136.13 / <b>161.99€</b>  H/T: 34 x 20 cm

Bitte ergänzen Sie die Sitzhöhe "26", "34" oder "42" hinter der Art.-Nr.

NEU

## Kunststoffbox einzeln inkl. Deckel

Maße, B/H/T: 18 x 16 x 24 cm

**85011** #11.25/ **13.39€**

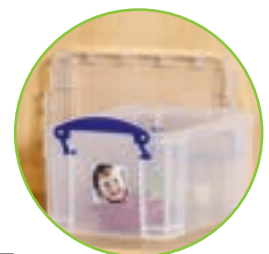

## Set: 25 transparente Kunststofftaschen

selbstklebend, für Fotos der Kinder  
oder Erkennungsbildchen

Maße, B/H: 5 x 5 cm

**117 ST 1** 31.08 / **36.99€**

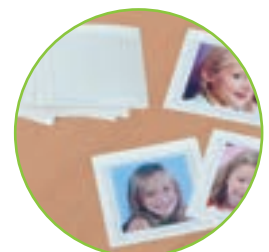

# Spindgarderoben

## Spindgarderoben

mit durchgehender Sitzfläche aus 25 mm dicker, melaminharzbeschichteter Spanplatte. Stehend auf Stahlgestell mit Schuhrost in 9006 Weißaluminium. Bodenfreiheit 7 cm, je Fach ein 3-fach-Haken.

Sitzhöhe: 34 cm, Sitztiefe: 30 cm

Innenmaße Schuhfach, B/H/T: 25 x 22,5 x 53 cm

Innenmaße Ablagefach, B/H/T: 25 x 31 x 23 cm

kleines Fach oben, B/H/T: 25 x 10 x 23 cm

Jackenfach, B/H/T: 25 x 81 x 23 cm

Gesamthöhe: 160 cm, Gesamttiefe: 55 cm



Art. Nr. 117 S3 R160

## Spindgarderobe offen

2er B/H/T 56 x 160 x 55cm

**117 S2 R160** 514.28 / **611.99 €**

3er B/H/T 83 x 160 x 55cm

**117 S3 R160** 557.97 / **663.98 €**

4er B/H/T 110 x 160 x 55cm

**117 S4 R160** 612.60 / **728.99 €**



## Spindgarderobe mit kleiner Tür oben Lüftungsschlitze

mit Griffknopf chrom matt. Bitte Tür rechts oder links angeben ... setzen Sie ein R oder L hinter die Artikelnr.

2er B/H/T 56 x 160 x 55cm

**117 S2 TK160** 678.14 / **806.99 €**

3er B/H/T 83 x 160 x 55cm

**117 S3 TK160L** 760.50 / **905.00 €**

4er B/H/T 110 x 160 x 55cm

**117 S4 TK160L** 847.90 / **1009.00 €**

## Türen verschließbar

Tür mit Schloss verschieden schließend, Preis je Tür

**SCHLV** 37.81 / **44.99 €**



Art. Nr. 117 S3 TK160

Aufpreis  
farbige Front:  
55.45/65.99 €



## Spindgarderobe mit großer Tür oben und unten Lüftungsschlitze

mit Bogengriff chrom matt. Bitte Tür rechts oder links angeben ... Setzen sie ein R oder L hinter die Artikelnr.

2er B/H/T 56 x 160 x 55cm

**117 S2 TG160L** 696.63 / **828.99 €**

3er B/H/T 83 x 160 x 55cm

**117 S3 TG160L** 788.23 / **937.99 €**

4er B/H/T 110 x 160 x 55cm

**117 S4 TG160L** 881.51 / **1049.00 €**



Art. Nr. 117 S3 TG160

# Hakenfarben

Zusätzliches Set 2-fach Haken, 10 Stück im Set.

**KG 2-10..** 82.34 / **97.98 €**



01 Weiß



20 Grau



12 Gelb



33 Rot



52 Blau



53 Hellgrün



54 Orange

Zusätzliches Set 3-fach Haken, 10 Stück im Set.

**KG 3-10..** 93.27 / **110.99 €**



01 Weiß



20 Grau



12 Gelb



33 Rot



52 Blau



53 Hellgrün



54 Orange



## Alles unterbringen?

Schuhe, Stiefel, Mütze, Handschuhe und Schal. Und dann noch der Beutel und der lange Skianzug... Mit diesem Garderobenregal, mit Zwei- und Dreifachhaken, Mützenfächern, inklusive der Bank mit Platz für Schuhe und Stiefel, ist eine gute Lösung in Sicht! Und wenn das Regal einmal besonders gut gefüllt ist: Einfach die Bank herausziehen, schon gibt es wieder Platz zum Sitzen.

Gesamtmaße, H/T: 158 x 46 cm  
 Sitzflächentiefe: 21 cm  
 Sitzhöhe: 34 cm  
 Gesamttiefe Bank: 42 cm  
 Fächer 18 cm breit und  
 22 cm hoch, 35 cm tief

80 cm breit, 4 Plätze

**117 K 80 4** 753.77/ **896.99 €**

100 cm breit, 5 Plätze

**117 K 100 5** 820.16/ **975.99 €**

120 cm breit, 6 Plätze

**117 K 120 6** 889.92/ **1059.00 €**



... mit einschiebbarer Bank



Art. Nr. 117 K 100 5

# Korpusgarderoben

## Hängeschränke

passen über alle Garderoben - mit kinderfreundlichen, abgerundeten Ecken. Das Regal hat unten eine Tiefe von 31 cm und passt perfekt über unsere Garderoben mit Stütze. Hinter den Türen befindet sich viel Stauraum, der individuell nutzbar ist.

- Fachhöhe unten 24 cm • Fachhöhe oben 50 cm
- Gesamthöhe 80 cm • Tiefe 31/40 cm



## Hängeschrank zur Aufbewahrung

unten ein offenes Fach, oben Türen

B/H/T: 80 x 80 x 40 cm ,

2 Türen, ohne Mittelwand

**117 8008 H** 292.43 / **347.99 €**

B/H/T: 100 x 80 x 40 cm,

2 Türen, ohne Mittelwand

**117 1008 H** 310.08 / **369.00 €**

B/H/T: 120 x 80 x 40cm,

2 Türen, mit Mittelwand

**117 1208 H** 332.76 / **395.98 €**

B/H/T: 140 x 80 x 40cm,

3 Türen, mit Mittelwänden

**117 1408 H** 382.34 / **454.98 €**

## Hängeschrank als Ablage

unten mit Boxen zur Aufbewahrung, inkl. Haken

B/H/T: 80 x 80 x 40 cm ,

2 Türen, ohne Mittelwand, unten 4 Boxen

**117 501 00** 367.22 / **436.99 €**

B/H/T: 100 x 80 x 40 cm,

2 Türen, ohne Mittelwand, unten 5 Boxen

**117 502 00** 403.35 / **479.99 €**

B/H/T: 120 x 80 x 40cm,

2 Türen, mit Mittelwand, unten 6 Boxen

**117 503 00** 422.68 / **502.99 €**

B/H/T: 140 x 80 x 40cm,

3 Türen, mit Mittelwänden, unten 7 Boxen

**117 504 00** 514.28 / **611.99 €**



Wand-  
montage  
40.00 / 47.60\* €



# Korpusgarderobenbänke



## Wangenbank mit Schuhrost

Bänke in Wangenkonstruktion Sitzfläche aus 25 mm Spanplatte, mit festem Aluminiumschuhrost und Facheinteilung  
Banktiefe 32 cm

Sitzhöhe	4 Plätze 80 cm breit	5 Plätze 100 cm breit	6 Plätze 120 cm breit	7 Plätze 140 cm breit
SH 26 cm	117 001KB26	117 002KB26	117 003KB26	117 004KB26
SH 34 cm	117 001KB34	117 002KB34	117 003KB34	117 004KB34
SH 42 cm	117 001KB42	117 002KB42	117 003KB42	117 004KB42
Preis	225.20 / <b>267.99 €</b>	240.33 / <b>285.99 €</b>	258.82 / <b>308.00 €</b>	277.30 / <b>329.99 €</b>

Harmonisches Zusammenspiel: Dekor Weiß mit Kanten in Buche hell!

NEU

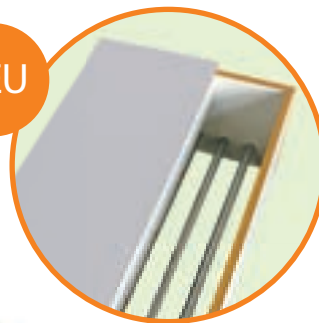

## Wangenbank mit Sitztiefenverlängerung

Perfekt für lange Wintersachen oder Sporttaschen. So kann die Sitzfläche komplett genutzt werden. Mit festem Aluminiumschuhrost und Facheinteilung  
Sitztiefe 32 cm, Gesamttiefe 52 cm

Sitzhöhe	4 Plätze 80 cm breit	5 Plätze 100 cm breit	6 Plätze 120 cm breit	7 Plätze 140 cm breit
SH 26 cm	117 001KBT26	117 002KBT26	117 003KBT26	117 004KBT26
SH 34 cm	117 001KBT34	117 002KBT34	117 003KBT34	117 004KBT34
SH 42 cm	117 001KBT42	117 002KBT42	117 003KBT42	117 004KBT42
Preis	256.29 / <b>304.99 €</b>	282.34 / <b>335.98 €</b>	306.71 / <b>364.98 €</b>	332.76 / <b>395.98 €</b>

# Sitzbänke



## Sitzbänke mit Stahlunterzug im Set

Bänke in Wangenkonstruktion aus 25 mm. Spanplatte, mit Stahlunterzug verstärkt. Die Bänke sind praktisch ineinander schiebbar. Diese Sets enthalten

Bänke in den Maßen (B/H/T):

Bank 1 84 x 26 x 32 cm

Bank 2 92 x 30 x 32 cm

Bank 3 100 x 34 x 32 cm

Bank 4 108 x 38 x 32 cm

3er Set bestehend aus Bank 1 bis 3

**117 01 SET** 457.97 / **544.98 €**

4er Set bestehend aus Bank 1 bis 4

**117 02 SET** 596.63 / **709.99 €**



## Sitzbank mit Rückenlehne

Diese können Sie auch frei im Raum aufstellen. Rahmen und Sitzträger aus 4 x 4 cm massiver Buche, Sitzfläche und Rückenlehne aus melaminharzbeschichteter Spanplatte. Bitte die gewünschte Sitzhöhe 26, 30 oder 34 cm ergänzen!

Breite: 80 cm

**117 001 SB..** 182.34 / **216.98 €**

Breite: 100 cm

**117 002 SB..** 195.79 / **232.99 €**

Breite: 120 cm

**117 003 SB..** 213.44 / **253.99 €**

Innen-Eckbank mit zweiseitiger Lehne  
Maße, B/T: 34 x 34 cm

**117 ECK SB..** 186.55 / **221.99 €**



# Stahlgarderobenleisten

## Einfache Sitzbänke

in Wangenkonstruktion aus 19 mm Spanplatte, Sitzfläche 25 mm mit mittlerer Trennwand über die gesamte Höhe. Bitte bei Bestellung die Sitzhöhe angeben: 26, 34 oder 42 cm  
Bank 35 cm tief

Breite: 80 cm

117 021 SB.. 152.09 / **180.99 €**

Breite: 100 cm

117 022 SB.. 157.97 / **187.98 €**

Breite: 120 cm

117 023 SB.. 163.02 / **193.99 €**



## Sicherheitshakenleiste

40 x 20 mm Ovalrohr-Frontblende mit abgeschirmten Dreifachhaken aus 8 mm Rundstahl. Sehr stabile, fest verschweißte Stahlkonstruktion, pulverbeschichtet.



Haken nach hinten, Breite: 50 cm, 3 Haken

SHL 50 102.51 / **121.99 €**

Haken nach hinten, Breite: 100 cm, 6 Haken

SHL 100 115.96 / **137.99 €**

Haken nach hinten, Breite: 150 cm, 9 Haken

SHL 150 133.61 / **159.00 €**

Haken nach hinten, Breite 200 cm, 12 Haken

SHL 200 207.55 / **246.98 €**



### Retoure

Je Retoure erhöht sich das Längenmaß der Hakenleiste um 25 mm, bei Retoure rechts und links also um 50 mm.

Retoure, 1 Stück

SHLR 10.08 / **12.00 €**

Verbinder

SHLV 10.38 / **12.35 €**



## RAL-Farben für Stahlteile | Tabelle 6

### Standard



### Weitere Farben (10 % Aufpreis)

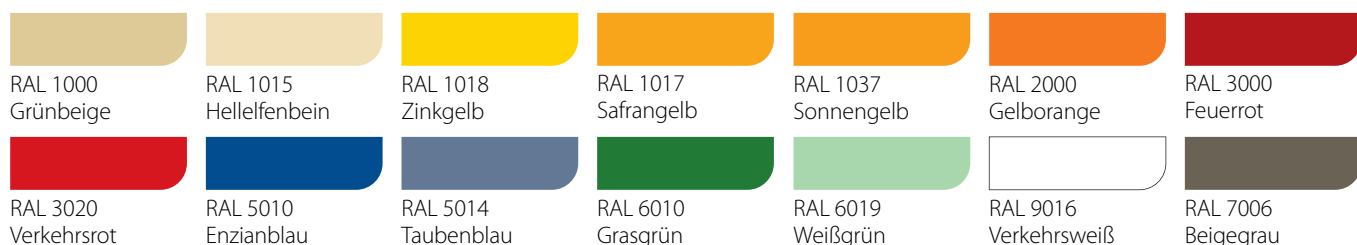

# Stahlgarderoben

Die robuste Lösung!

Farbwahl nötig!

Tabellen 1, 6 ab Seite 370



## Sitzbank

mit durchgehender Sitzfläche, 25 mm melaminbeschichteter Spanplatte. Montiert auf einer Stahlzarge, inkl. Schuhrost. Sitzhöhe: 45 cm, Sitztiefe: 35

Breite: 100 cm

USB 100 M 224.36 / **266.99 €**

Breite: 150 cm

USB 150 M 304.19 / **361.99 €**

Breite: 200 cm

USB 200 M 399.99 / **475.99 €**

## Montagen

MON40 Montage massive Wände 40.00 / **47.60\* €**

MON SO Abstandsh. Sockelleiste 15 mm 18.48 / **21.99\* €**

MON VER Verbindungsset f. 2 Bänke 11.25 / **13.39\* €**



## Sitzbank - wandmontiert

Sitzhöhe: 45 cm, Sitztiefe: 35 cm  
Montage nur an massive Wände.  
Lieferung ohne Sicherheitshakenleiste (bitte separat bestellen: Seite 27).

Breite: 100 cm

USB 100 MW 191.59 / **227.99 €**

Breite: 150 cm

USB 150 MW 268.90 / **319.99 €**

Breite: 200 cm

USB 200 MW 357.97 / **425.98 €**

## Komplett-Garderoben

mit SHL-Leiste, mit durchgehender Sitzfläche 25 mm melaminbeschichtete Spanplatte und Schuhrost.  
Sitzhöhe: 45 cm, Sitztiefe: je 35 cm, Gesamttiefe: 38 / 73 cm, Gesamthöhe: 155 cm



## Einseitig

Breite: 100 cm, mit 6 Haken

UBK 100 M 364.70 / **433.99 €**

Breite: 150 cm, mit 9 Haken

UBK 150 M 474.78 / **564.99 €**

Breite: 200 cm, mit 12 Haken

UBK 200 M 631.92 / **751.98 €**

## Doppelseitig

Breite: 100 cm, mit 12 Haken

UBK 100 MD 713.44 / **848.99 €**

Breite: 150 cm, mit 18 Haken

UBK 150 MD 940.34 / **1119.00 €**

Breite: 200 cm, mit 24 Haken

UBK 200 MD 1251.26 / **1489.00 €**

# Garderobenwagen



## Garderobenwagen doppelseitig

Sie haben wenig Stellplatz in Ihrem Gemeinschaftszimmer? Viel Stauraum für Taschen, Jacken, Schulranzen, Fahrradhelme, Mützen und Schals bietet der flexible Garderobenwagen.

mit 12 Dreifachhaken  
Maße, B/H/T: 97 x 160 x 50 cm  
**117 603 00**      856.30 / **1019.00 €**

Taschenwagen  
Maße, B/H/T: 91 x 82 x 50 cm  
**117 605 00**      524.36 / **623.99 €**

mit 18 Dreifachhaken  
Maße, B/H/T: 147 x 160 x 50 cm  
**117 604 00**      948.74 / **1129.00 €**

Taschenwagen  
Maße, B/H/T: 141 x 82 x 50 cm  
**117 606 00**      564.70 / **671.99 €**

Aufpreis  
farbige Seiten:  
55.45/65.99 €



Farbwahl  
nötig!

Tabellen 1, 2, 6  
ab Seite 370

## Kleine Helfer in der Garderobe

Wagen für 24 Taschen  
Maße, B/H/T: 120 x 110 x 60 cm  
**117 607 00**      745.37 / **886.99 €**

Wagen für 12 Taschen, oben mit Ablage  
und 12 Dreifachhaken  
Maße, B/H/T: 120 x 110 x 60 cm  
**117 609 00**      661.34 / **786.99 €**



# Garderobenwagen

## Ovaler Taschenkreisel

Der Taschenkreisel bietet mit seinen 13-Dreifachhaken Platz für Brottaschen oder kleine Rucksäcke.

Der obere Bereich mit 50 cm Höhe dient als Informationswand. Die kleinen Kunstwerke oder Informationen können mit Magneten an der Lochblechfläche befestigt werden.

Der Taschenkreisel ist fahrbar auf 5 Rollen, wovon 2 feststellbar sind.

Maße, B/H/T: 90 x 140 x 70 cm

**TW-EI OVAL** 755.45 / **898.99 €**



**ACHTUNG:**  
Türmaße  
prüfen!

## Taschenwagen für 28 Kinder

mit 28 Holzhooken zum Aufhängen der Brottaschen.  
Maße inkl. Haken, B/H/T: 82,5 x 87 x 56 cm

**117 601 00** 370.58 / **440.99 €**



## Taschenwagen rund mit 12 Haken

Durchmesser 70 cm, Höhe 75 cm

**117 614 00** 461.34 / **548.99 €**

## Taschenwagen rund mit 12 Haken und 12 Fächern

Durchmesser 70 cm, Höhe 134 cm

**117 615 00** 707.55 / **841.98 €**

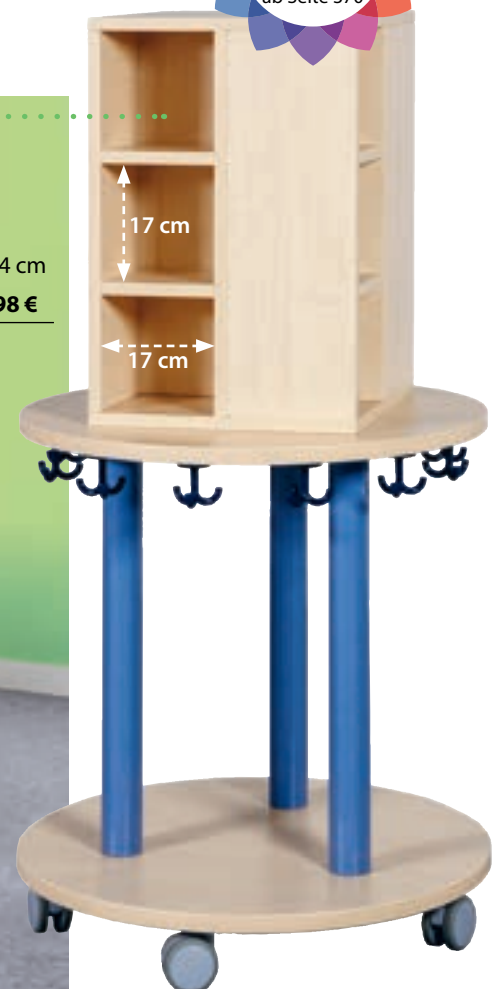





# Taschenregale

## Regale für Schulranzen-Trollys und Schultaschen

aus 19 mm Spanplatte, mit Stahlunterzug zur Stabilisation, Alle Stellflächen sind mit Linoleum belegt.

### für ca. 4 Trollys

B/H/T: 75 x 120 x 45 cm,  
Fachinnenmaße, B/H: 71 x 52 cm

**KLR TR 4** 443.69 / **527.99 €**

### für ca. 6 Trollys

B/H/T: 110 x 120 x 45 cm,  
Fachinnenmaße, B/H: 106 x 52 cm

**KLR TR 6** 493.27 / **586.99 €**

### für ca. 8 Trollys

B/H/T: 145 x 120 x 45 cm,  
Fachinnenmaße, 141 x 52 cm

**KLR TR 8** 542.85 / **645.99 €**



- in 3 Breiten lieferbar
- Linoleumfarbe wählbar
- Dekor wählbar



KLR 12 4-3



KLR 9 3-3



KLR 6 2-3

## Regale für Schultaschen

aus 19 mm Spanplatte, ohne Linoleum, Fachinnenmaße je: B/H/T: 28 x 49 x 43 cm  
In zwei Höhen und drei Breiten lieferbar:

B/H/T: 122 x 160 x 45 cm

**KLR 12 4-3** 494.11 / **587.99 €**

B/H/T: 92 x 160 x 45 cm

**KLR 9 3-3** 430.24 / **511.99 €**

B/H/T: 62 x 160 x 45 cm

**KLR 6 2-3** 370.58 / **440.99 €**

B/H/T: 122 x 109 x 45 cm

**KLR 8 4-2** 440.33 / **523.99 €**

B/H/T: 92 x 109 x 45 cm

**KLR 6 3-2** 370.58 / **440.99 €**

B/H/T: 62 x 109 x 45 cm

**KLR 4 2-2** 336.97 / **400.99 €**



KLR 8 4-2



KLR 6 3-2



KLR 4 2-2

# Beistellschränke für Garderoben

## Beistellregal mit Boxen

Mützen, Handschuhe, Teddybär und vieles mehr finden in den Beistellschränken ihren separaten Platz. Jedes Kindergartenkind bekommt seine eigene Aufbewahrungsbox. Kinderleichte Zuordnung durch Erkennungsbildchen oder Fototaschen sorgen für einen reibungslosen Ablauf beim Umziehen.

Maße, B/H/T: 36 x 158 x 40 cm

mit 14 flachen Ergotrayboxen

**117 36 14EF**      583.18 / **693.98 €**

mit 7 hohen Ergotrayboxen

**117 36 7EH**      583.18 / **693.98 €**

Regal mit 7 Fächern, 6 Einlegeböden, ohne Abb.

**117 36 RE**      365.54 / **434.99 €**

Schrank mit verkürzter Tür rechts, 6 feste Böden

**117 36 TR**      422.68 / **502.99 €**

Schrank mit verkürzter Tür links, 6 feste Böden

**117 36 TL**      422.68 / **502.99 €**



## Beistellschrank

Kein extra Weg mehr in den Personalraum! Sie können sich direkt bei den Kindern anziehen. Diese Garderobenschränke bieten den Erziehern ausreichend Raum für Bekleidung und Privates.

Garderobe mit verkürzter Tür rechts, Hutboden, Schuhboden und Dreifachhaken

**117 36 GTR**      415.12 / **493.99 €**

Garderobe mit verkürzter Tür links, Hutboden, Schuhboden und Dreifachhaken

**117 36 GTL**      415.12 / **493.99 €**



## Türen verschließbar

Tür mit Schloss verschieden schließend, Preis je Tür

**SCHLV**      37.81 / **44.99 €**

## Set: 25 transparente Kunststofftaschen

selbstklebend, für Fotos der Kinder oder Erkennungsbildchen  
Maße, B/H: 5 x 5 cm

**117 ST 1**      31.08 / **36.99 €**



Aufpreis farbige Front:  
55.45/65.99 €

# Stiefelwagen



## Stiefelwagen

20 bis 24 Paar Stiefel lassen sich auf unserem neuen Stiefelwagen sauber verstauen. Durch die schrägen Ablagen tropft oder fällt kein Schmutz auf andere Stiefel. Die Linoleumbohle ist kratz- und wasserfest und lässt sich einfach reinigen.

Maße, B/H/T: 150 x 80 x 50 cm

**117-SW3-1** 881.51 / **1049.00 €**

für 10 bis 12 Paar Stiefel

Maße, B/H/T: 80 x 80 x 50 cm

**117-SW3-2** 781.50 / **929.98 €**



## Stiefelwagen doppelseitig

Platzsparend und fahrbar!

Der Wagen kann 25 bis 30 Paar Stiefel aufnehmen. Die Linoleumbohle ist kratz- und wasserfest und lässt sich einfach reinigen.

Maße, B/H/T: 95 x 88 x 40 cm

**117-SW4-1** 627.72 / **746.99 €**



## Stiefeltrockenwagen

auch für den Außenbereich!  
Verzinkter Wagen für 27 Paar Stiefel,  
mit 3 Lenkrollen, davon 1 feststellbar.  
Lieferung zerlegt im Karton.

Maße, B/H/T: 78 x 119,2 x 71,4 cm

**SW27-DZ** # 451.25 / **536.99 €**



# Stiefelregale

## Immer griffbereit!



### Stiefelregale

Kompakt und praktisch mit hängender Stiefelaufbewahrung.

für 15 Stiefelpaare, B/H/T: 100 x 92 x 40 cm

**117-SW15S** 531.92 / **632.98 €**

für 20 Stiefelpaare, B/H/T: 100 x 120 x 40 cm

**117-SW20S** 647.89 / **770.99 €**



### Stiefeltanne

Nach dem Spaziergang im Regen können Sie auf unserer Stiefeltanne bis zu 16 Paar Stiefel trocknen. Dank der Rollen ist der Stiefelbaum mobil und kann jederzeit flexibel eingesetzt werden. Material ist lackiertes Birkesperrholz. Lieferung erfolgt zerlegt im Karton. 4 Rollen, 2 davon feststellbar.

Standflächenmaße, B/T: ca. 76 x 76 cm, Gesamthöhe: ca. 147 cm

**117 SB1** 399.99 / **475.99 €**



Farbwahl  
nötig!

Tabellen 1, 12  
ab Seite 370



Wand-  
montage

40.00 / 47.60\* €

### Stiefelwand

An der Wand können alle Stiefel sauber verstaut werden. Die Rückwand hat einen Linoleumbelag in Ihrer Wunschfarbe, an dem Wasser und Schmutz nach unten ablaufen können.

Für ca. 20 Paar Stiefel, B/H/T: 95 x 100 x 16 cm

**117-SW4** 517.64 / **615.99 €**

Für ca. 30 Paar Stiefel, B/H/T: 95 x 150 x 16 cm

**117-SW4-2** 594.95 / **707.99 €**

## Anziehhilfe

Einfach für beide! Rückenschonend für Sie erreicht das Kind die Stehfläche. Während Sie in bequemer Position beim Anziehen helfen, kann es sich zweiseitig festhalten. Ein Linoleumbelag auf der Stehfläche und den Stufen der einschiebbaren Treppe verhindert Kratzer oder Feuchtigkeitsschäden.

B/H/T: 50 x 130 x 40 cm, Höhe der Stehfläche 60 cm

117-AZH1 792.43 / **942.99 €**

B/H/T: 50 x 158 x 40 cm, Höhe der Stehfläche 60 cm

117-AZH2 792.43 / **942.99 €**



Wand-  
montage

40.00 / 47.60\*€

Einschiebbare Treppe!



Farbwahl  
nötig!  
Tabelle 1, 12  
ab Seite 370

## Anziehhilfe



Farbwahl  
nötig!  
Tabelle 6  
ab Seite 370

Wand-  
montage

40.00 / 47.60\*€

## Elternpost

mit 24 Bohrungen für kleine Kunstwerke und Mitteilungen an die Eltern.

Maße, B/H/T: 60 x 57 x 12 cm

117-EP2 313.44 / **372.99 €**



## Erkennungsbildchen

je 25 Stück, Maße je 4 x 4 cm

Bilder als Sticker

ERBI S1 8.65 / **10.29 €**

ERBI S2 8.65 / **10.29 €**

ERBI S3 8.65 / **10.29 €**

ERBI S6 8.65 / **10.29 €**

Bilder aus Holz

ERBI H1 24.36 / **28.99 €**

ERBI H2 24.36 / **28.99 €**

ERBI H3 24.36 / **28.99 €**

ERBI H6 24.36 / **28.99 €**

# Spiegel

## Rahmenlose Spiegel auf farbigen Platten

Die Spiegel sind mit kratzfester und splitterbindender Folie hinterlegt, ringsum geschliffen und fest mit der Platte verbunden.

Die Lieferung erfolgt mit Wandaufhängung und Montagematerial. Bitte Farbwunsch mit angeben. (Dekore für melaminbeschichtete Spanplatten mit 19 mm Materialstärke siehe Seite 3.)



### Spiegel Kreis

Durchmesser: 60 cm

SPI R 184.03 / **219.00 €**



### Garderobenspiegel

mit Massivholzrahmen

Maße, B/H: 60 x 100 cm

SPI 11 236.97 / **281.99 €**

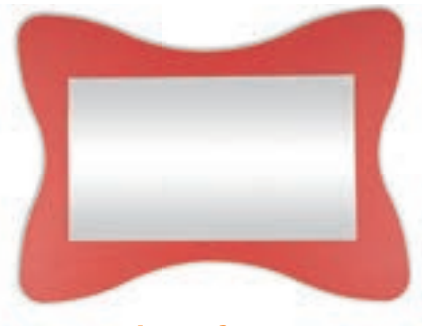

### Spiegel Freiform 2

Maße, B/H: 80 x 60 cm

SPI F2 172.26 / **204.99 €**



### Spiegel Freiform 1

Maße, B/H: 60 x 80 cm

SPI F1 172.26 / **204.99 €**

Wandmontage

40.00 / 47.60\* €



### Spiegel Dreieck

Maße, B/H: 55 x 48 cm

SPI D 172.26 / **174.00 €**

Aufpreis farbige Platte: 55.45/65.99 €

Farbwahl nötig!

Tabelle 1 ab Seite 370



SPI F3

### Spiegel kleines 5-Eck

Maße, B/H: 90 x 70 cm

SPI F3 305.03 / **362.99 €**

### Spiegel großes 5-Eck

Maße, B/H: 70 x 134 cm

SPI F4 396.63 / **471.99 €**



SPI F4

# Warteschlange



## Die "Warteschlange" Das poppige und flexibel erweiterbare Sitz- und Spielmöbel

aus festem Schaumstoffkern mit flammhemmendem Kunstlederbezug nach EN 1021- 1+2, phthalatfrei. Mit rutschhemmendem Belag auf der Unterseite. Maße B/H/T 140 x 38 x 34 cm

**KSE-WS-V2** # 257.97 / **306.98 €**

SET aus 2 Elementen, Maße B/H/T 280 x 38 x 34 cm

**KSE-WSSET-V2** # 505.03 / **600.99 €**

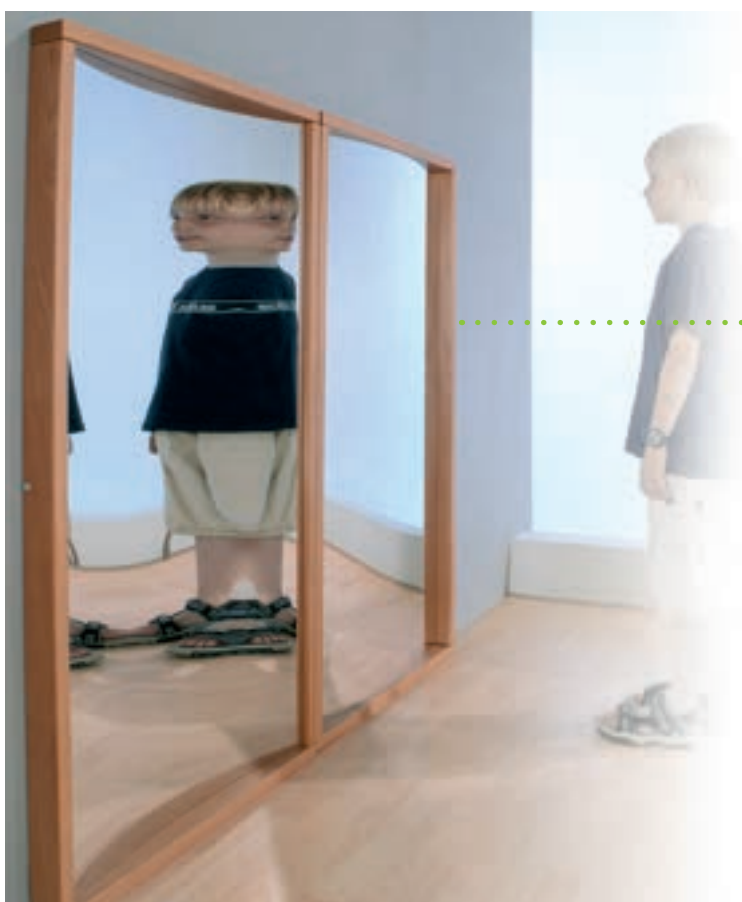

Wand-  
montage  
40.00 / 47.60\*€

## Zerrspiegel

Verzerrte Abbilder, die alle Kinder erfreuen!

Rahmen aus massiver Buche.  
Gewölbte Spiegelflächen aus 3 mm Acryl,  
auf Trägerplatte verleimt.

Maße, B/H/T ca. 80 x 140 x 6 cm

Konkaver Spiegel (Innenwölbung)

**SPI 12 KK** 305.03 / **362.99 €**

Konvexer Spiegel (Außenwölbung)

**SPI 12 KV** 305.03 / **362.99 €**

Normaler Spiegel

**SPI 12** 305.03 / **362.99 €**

Art. Nr. IC 1 F



Art. Nr. IC 1



Wandmontage

40,00 / 47,60\* €

## Infocenter

zur Wandmontage an massiven Wänden. Mit 3 Schrägablagen für Prospekte DIN A4, einer Magnetwand, einem kleinen Schreibplatz und einem Einwurfkasten mit abschließbarer Tür.

Maße, B/H/T: 80 x 130 x 30 cm

IC 1 723.52/ **860.99 €**

mit Gestell, fahrbar

Maße, B/H/T: 95 x 190 x 60 cm

IC 1 F 1133.61 / **1349.00 €**

## Lochblechsäule "eckig"

Gesamthöhe: 130 cm

LS LB 113 794.95 / **945.99 €**

Gesamthöhe: 160 cm

LS LB 116 881.51 / **1049.00 €**

Gesamthöhe: 190 cm

LS LB 119 982.35 / **1169.00 €**



## Lochblechsäule

"rund" fahrbar auf 4 Rollen, Gesamthöhe: 213 cm, Ø 70 cm

LT LBR 999.16 / **1189.00 €**



Farbwahl nötig!

Tabellen 1, 6 ab Seite 370



## Lochblechsäule mit Regal

dreiseitig mit Lochblech, eine Seite offen mit 4 Schrägablagen.

Gesamthöhe: 160 cm, Ø 70 cm

LS LBR 116 1057.98 / **1259.00 €**

## Magnetstreifen biegsam

in 3 Größen und 4 Farben, 24 Teile im Set, haftstark, 2 mm Stärke.

EWZ 1 31,51 **37,50 €**



## Seitenwandtafel

aus Lochblech, magnethaftend, mit Dekorrahmen aus massiver, natur lackierter Buche.

Ihren Farbwunsch für das Lochblech geben Sie bitte bei der Bestellung mit an.

B/H/T: 90 x 60 x 4 cm

**LTB 96** 175.62 / **208.99 €**

B/H/T: 106 x 106 x 4 cm

**LTB 106** 255.45 / **303.99 €**

B/H/T: 156 x 106 x 4 cm

**LTB 156** 342.01 / **406.99 €**

B/H/T: 206 x 106 x 4 cm

**LTB 206** 436.13 / **518.99 €**



Diverse Größen und Farben lieferbar!



Wandmontage

40,00 / 47,60\* €

## XL Zubehörsatz für Whiteboards

Praktische Markerbox mit Tragegriff, 4 Whiteboardmarkern, Tafelwischer, Tafelreiniger und 10 Rundmagneten (EWZ 7).

**TMLB-XL** # 31.92 / **37.98 €**



## Whiteboard

Mit umseitig eingefassten Alu-Profilen. Formschöne Kunststoffkappen verbergen scharfe Ecken und Kanten. Die Tafeln können wahlweise mit oder ohne Ablageleiste geliefert werden.

B/H in cm	Art.-Nr.	Preis	Art.-Nr.	Preis
	Stahlemaile weiß, ohne Ablage		Stahlemaile weiß, mit Ablage	
100 x 70	EW 107	# 88.23 / <b>104.99 €</b>	EWA 107	# 97.47 / <b>115.99 €</b>
120 x 90	EW 129	# 133.61 / <b>159.00 €</b>	EWA 129	# 140.33 / <b>166.99 €</b>
150 x 100	EW 151	# 166.38 / <b>197.99 €</b>	EWA 151	# 179.82 / <b>213.99 €</b>
200 x 100	EW 201	# 225.20 / <b>267.99 €</b>	EWA 201	# 242.01 / <b>287.99 €</b>

## Grüne Langwandtafel

Mit umseitig eingefassten Alu-Profilen. Formschöne Kunststoffkappen verbergen scharfe Ecken und Kanten. Die Tafeln können wahlweise mit oder ohne Ablageleiste geliefert werden.

B/H in cm	Art.-Nr.	Preis	Art.-Nr.	Preis
	Stahlemaile grün, ohne Ablage		Stahlemaile grün, mit Ablage	
100 x 70	EG 107	# 88.23 / <b>104.99 €</b>	EGA 107	# 97.47 / <b>115.99 €</b>
120 x 90	EG 129	# 133.61 / <b>159.00 €</b>	EGA 129	# 140.33 / <b>166.99 €</b>
150 x 100	EG 151	# 166.38 / <b>197.99 €</b>	EGA 151	# 179.82 / <b>213.99 €</b>
200 x 100	EG 201	# 225.20 / <b>267.99 €</b>	EGA 201	# 242.01 / <b>287.99 €</b>



# Bilderklemmleisten

## Alu-Wandleisten

Ob im Büro, im Klassenraum oder als Galerieleiste: die verschiedenen Oberflächen und das reichhaltige Zubehör bieten Ihnen für jeden Anwendungsbereich die richtige Lösung.

3 Rollklemmen mit integriertem Galeriehaken sind je lfd. Meter im Lieferumfang enthalten. Ebenso die entsprechende Anzahl an Schrauben und Dübeln für eine einfache Montage.

### 1 Weiße Melaminharzoberfläche

Aluwandleiste mit einfacher weißer Melaminharzoberfläche zum Aufhängen von Bildern, Notizen usw. mittels Rollklemmen mit integriertem Galeriehaken.

Preisangabe je lfdm

**AK 1** 25.20 / **29.99 €**

### 2 Grüne Stahloberfläche

Aluwandleiste mit grüner Stahloberfläche zum zusätzlichen Anheften von Infos per Kraftmagnet. Mit Kreide beschreibbar.

Preisangabe je lfdm

**AK 3** 30.24 / **35.99 €**

### 3 Naturfarbene Korkoberfläche

Aluwandleiste mit naturfarbener Korkoberfläche. Sonst wie AK1, Korkbereich 45 mm hoch.

Preisangabe je lfdm

**AK 2** 31.92 / **37.98 €**

### 4 Kork-/Stahloberfläche

Die kombinierte Oberfläche dieser Aluwandleiste bietet die Vorteile von AK2 und AK4 in einer Leiste. 3 Rollklemmen je lfd. Meter

Preisangabe je lfdm

**AK 5** 36.13 / **42.99 €**

### 5 Weiße Stahloberfläche

Aluwandleiste mit weißer Stahloberfläche zum zusätzlichen Anbringen von Infos per Kraftmagnet und Beschriftungsmöglichkeit mit trocken abwischbaren Markern. Nutzbare Beschriftungsfläche: 45 mm hoch.

Preisangabe je lfdm

**AK 4** 30.24 / **35.99 €**



### Zubehör: Rollklemme

mit integriertem Galeriehaken für AK 1-4

**AK** 4.76 / **5.66 €**

für AK 5, ohne Abbildung

**AK DUO** 4.76 / **5.66 €**

## Anmeldestation

- Praktischer Raumteilerschrank mit Beratungsansatz.
- Mittig mit 2 Schüben für Kleinmaterialien. Hinter jeder Tür befinden sich 2 EB, Maße B/H/T: 170 x 110 x 50/70, Anstelltiefe Oberboden 52 cm

Ansatz links

**117 1710 L** 668.06 / **794.99 €**

Ansatz rechts

**117 1710 R** 668.06 / **794.99 €**

Option: Weiße, magnetische Stahlemaille-Rückwand

**RW-EW** 153.77 / **182.99 €**

NEU



Abbildung zeigt Ansatz rechts



### Türen verschließbar

Preis je Tür

**SCHL** 37.81 / **44.99 €**

# Empfangsbereich

## Empfangstresen

1/4 Kreisschrank mit Aufbauaboard,  
mit Mittelwand, je Seite 1 fester Boden  
Maße, B/H/T: 140 x 90/109 x 57  
Anstelltiefe 40 cm

117 1008 1116.81 / **1329.00 €**

## Wertfach für Tresen

zum zusätzlichen Einbau in Empfangstresen  
Maße, B/H/T: 40 x 37 x 35

117 1008WF 201.67 / **239.99 €**



Farbwahl  
nötig!

Tabellen 1, 6  
ab Seite 370

## Hängeregal

mit fester Buchstütze  
optisch passend zum Couchtisch  
Maße, B/H/T: 47/60 x 40 x 22 cm

HR F1 209.24 / **249.00 €**



## Sessel

Maße, B/H/T: 80 x 72 x 60 cm  
Sitzhöhe 42 cm  
mit Stoffbezug  
KE 8-42-V4 # 448.73 / **533.99 €**

mit Kunstlederbezug  
KE 8-42-V2 # 389.07 / **462.99 €**



Farbwahl  
nötig!

Tabellen 14/16  
ab Seite 370

## Prospektständer

mit 3 Prospektablagen  
Maße, B/H/T: 25 x 135 x 35 cm

PSA-13F 421.00 / **500.99 €**



## Couchtisch

perfekt für den Wartebereich  
Maße, B/H/T: 70/90 x 46 x 60 cm

CTI 46 F1 294.95 / **350.99 €**

# Vitrinen

Modell V10A-EW195SG,  
RAL 3004 Purpurrot



Bei allen  
Vitrinen ist die  
Standardfarbe  
Silber-Eloxiert

Wand-  
montage  
45.00/53.55\*€

## Alu-Vitrine

mit Scheiben aus Sicherheitsglas. Beschreibbare,  
abwischbare und magnetische Rückwand. Maße, H/T: 96 x 6 cm

Breite: 100 cm, für 12x DIN A4 **V10A-EW100SG** # 452.09 / **537.99 €**

Breite: 150 cm, für 16x DIN A4 **V10A-EW150SG** # 621.84 / **739.99 €**

Breite: 195 cm, für 25x DIN A4 **V10A-EW195SG** # 807.55 / **960.98 €**

## Vitrine Modell V15

4 höhenverstellbare  
Dickglasböden mit  
Flächenbelastung je  
Boden 25 kg  
(keine Punktbelastung).  
Maße, H/T: 180 x 50 cm

Breite: 100 cm

**V15-100SG** # 1604.20 / **1909.00 €**

Breite: 120 cm

**V15-120SG** # 1763.87 / **2099.01 €**

Breite: 150 cm

**V15-150SG** # 1923.53 / **2289.00 €**



# Stecktafeln

## Stecktafeln

eingefasst in Aluminiumrahmen mit  
4 Sicherheitsecken. Alle Tafeln können  
hochkant oder quer eingehängt werden.

Stahltafeln in grün "EG" oder weiß "EW"

Art.-Nr.	Maße in cm	Preis
<b>NSTT ... 1</b>	120 x 100	# 250.41 / <b>297.99 €</b>
<b>NSTT ... 2</b>	150 x 100	# 374.78 / <b>445.99 €</b>
<b>NSTT ... 4</b>	170 x 100	# 421.84 / <b>501.99 €</b>



# Stative

## T-Fuß-Stative

werden mit gebrauchsfertig  
vormontierten Einhängerinnen  
und verschweißtem Fuß geliefert.  
Rundrohrstativ mit T-Fuß aus  
pulverbeschichtetem Stahlrohr.  
Für alle Tafelgrößen geeignet.  
Gesamthöhe 190 cm

Preis pro Stück

**SVT 5** #49.57/ **58.99 €**

## Rollstativ für Stellwände

Macht Stellwände mobil: 4 Rollen,  
davon 2 feststellbar. Für Tafeln von  
120 x 100 cm bis 170 x 120 cm.  
Dank verstellbarem Zwischenstück  
sind Sie jederzeit flexibel. Pulver-  
beschichtetes Stahlrohrgestell.  
Gesamthöhe 190 cm

**SRZ 190** # 171.42 / **203.99 €**

Ab Tafelgrößen von 150 x 120 cm  
empfehlen wir:

## Tellerfuß

Durch die größere Standfläche  
stehen große Tafeln sicherer. Für  
alle Tafelgrößen geeignet. Der  
Kunststoffteller ist wahlweise in  
Grau oder Schwarz erhältlich.  
Das Stativ selbst ist aus pulver-  
beschichtetem Stahlrohr.

Preis pro Stück

**SVR 5** # 88.23 / **104.99 €**

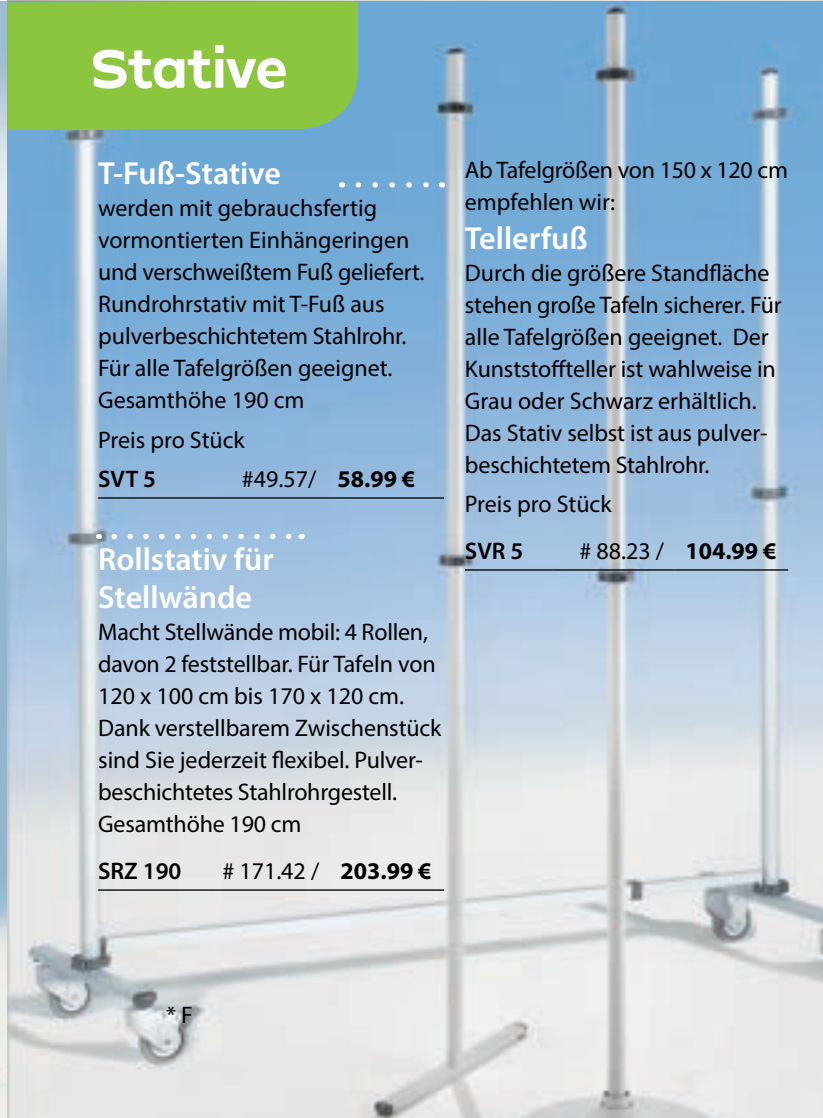



## "Schmetterling"

Größe, B/H/T: 60 x 50 x 1,5 cm

23621 # 75.62 / **89.99 €**

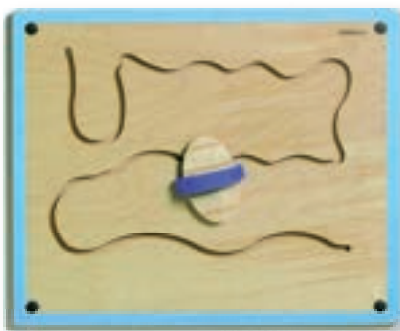

## "Welle"

Größe, B/H/T: 60 x 50 x 1,5 cm

23622 # 75.62 / **89.99 €**

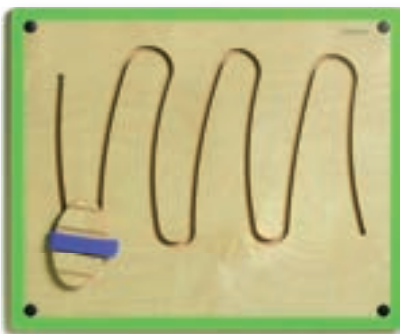

## "Berge"

Größe, B/H/T: 60 x 50 x 1,5 cm

23623 # 75.62 / **89.99 €**



## Wandspielobjekt „Labyrinth“

Das Labyrinth ist sowohl eine Herausforderung an die Geschicklichkeit, als auch an die Beobachtungsgabe der Kinder.

Maße, B/H/T: 40 x 40 x 1,8 cm

23610 # 41.60 / **49.50 €**

Wand-  
montage  
40.00 / 47.60\* €



# Motorikelemente

## Wandspiele



Immer  
spielend in  
Bewegung!

Wand-  
montage  
40,00 / 47,60\*€

### "Strömung"

Größe: B/H/T 48 x 48 x 8 cm

MW-13 # 283.18 / **336.98 €**

### "Verkehr"

Größe: B/H/T 48 x 24 x 4 cm

MW-10 # 146.21 / **173.99 €**

### "3 Kugeln"

Größe: B/H/T 48 x 24 x 4 cm

MW-11 # 136.97 / **162.99 €**

### "Drehkugel"

Größe: B/H/T 40 x 40 x 8 cm

MW-12 # 172.26 / **204.99 €**



### "Wiese 1"

Größe: B/H/T 33,3 x 37,5 x 4 cm

MW-16 # 161.34 / **185,64 €**

### "Wiese 2"

Größe: B/H/T 53,3 x 37,5 x 4 cm

MW-17 # 161.34 / **191.99 €**

### "Wiese 3"

Größe: B/H/T 53,3 x 37,5 x 4 cm

MW-18 # 161.34 / **191.99 €**

### "Wiese 4"

Größe: B/H/T 53,3 x 37,5 x 4 cm

MW-15 # 127.72 / **151.99 €**

# TISCHE UND STÜHLE

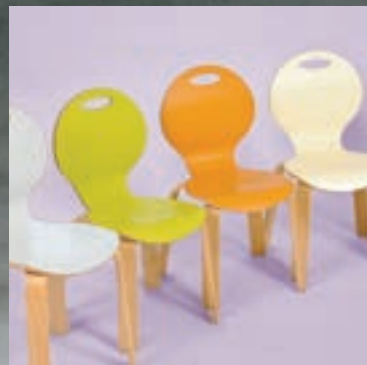

# Holzstuhl TIM



Setzt euch  
zusammen!



Unsere stapelbaren Massivholzstühle erweisen sich im Kindergarten als besonders stabil und langlebig. Durch die geformten Sitze und Rückenlehnen bieten sie nicht nur besten Sitzkomfort für Große und Kleine, sondern auch ein attraktives Gesamtbild im Einklang von Tisch und Stuhl. Die Gestelle der körpergerecht geformten Stühle werden aus massivem Buchenholz, Sitzflächen und Rückenlehnen aus geformtem Schichtholz gefertigt. Das Gestell erhält seine hohe Stabilität durch eine Miniverzinkung zwischen Vorderbeinen und Seitenzargen. Leicht nach hinten ausgestellte Hinterbeine erhöhen die Standsicherheit. Die Vorderzarge besitzt eine ausgeprägte Knierolle für hohen Sitzkomfort.

Größentabelle für Tische und Stühle							
Körpergröße in cm	80-95	93-116	108-121	119-142	133-159	146-176,5	159-188
Sitzhöhe in cm	21	26	31	35	38	43	46
Tischhöhe in cm	41	46	53	59	64	71	76



## Stapelstuhl TIM

Körpergerecht geformter Massivholzstuhl. Der Klassiker – robust & langlebig! Standardmäßig mit Kunststoffgleitern.

Artikelnummer	Sitzhöhe	Preis
TIM 21	21 cm	85.71 / <b>101.99 €</b>
TIM 26	26 cm	
TIM 31	31 cm	
TIM 35	35 cm	
TIM 38	38 cm	120.17 / <b>143.00 €</b>
TIM 43	43 cm	
TIM 46	46 cm	

## Stapelstuhl TIM + Armlehnen

Artikelnummer	Sitzhöhe	Preis
TIM 21A	21 cm	131.09 / <b>156.00€</b>
TIM 26A	26 cm	
TIM 31A	31 cm	

## Rutschstopp-Poller

Die Armlehnenstühle Tim können optional mit einem 5 cm hohen Poller ausgerüstet werden. Mehrpreis Poller je Stuhl:

POLLER	25.21 / <b>30.00 €</b>
--------	------------------------

## Passende Filzgleiter zu Stuhl TIM je Stuhl

"F" 10.38 / **12.35 €**

## Geburtstagshusse

Passend für Tim mit 34er Höhe. Kuschlige Mollisoft-Qualität, Rückenlehne als Krone ist gepolstert. Farbe wie Abbildung

GSH # 109.24 / **130.00 €**





# Stapelhocker



## 3-blättriger Kleeblatt-Stapelhocker

Ein Glückstreffer mit 3 Füßen und einer Sitzfläche in Kleeblattform aus 18 mm lackiertem Multiplex.

Artikelnummer	Sitzhöhe	Ø	Preis
SHO K3-21	21 cm	25 cm	82.34 / <b>97.98 €</b>
SHO K3-26	26 cm		
SHO K3-31	31 cm	30 cm	
SHO K3-35	35 cm		
SHO K3-38	38 cm		

**GLÜCKS-  
TREFFER!**

## Stapelhocker PAUL mit runder Sitzfläche

Die perfekte Ergänzung zu den Stühlen TIM. Mit 4 Füßen und einer runden Sitzfläche aus 18 mm lackiertem Multiplex.

Artikelnummer	Sitzhöhe	Ø	Preis
PAUL 18	18 cm	25 cm	78.14 / <b>92.99 €</b>
PAUL 21	21 cm		
PAUL 26	26 cm		
PAUL 31	31 cm		
PAUL 35	35 cm		
PAUL 38	38 cm	30 cm	83.18 / <b>98.98 €</b>
PAUL 43	43 cm		
PAUL 46	46 cm		



## Passende Filzgleiter

je Hocker

"F" 10.38 / 12.35 €

## Hochstuhl ALPHA

Ein praktischer Holzhochstuhl, der den Nachwuchs ein Leben lang begleitet. Sitzbr and Fußplatte lassen sich in Höhe und Tiefe verstellen und passen sich so an die jeweilige Wachstumsphase des Kindes an. Auf diesem Holzhochstuhl können nicht nur Kinder, sondern auch Mama und Papa Platz nehmen, denn er ist bis zu 90 kg belastbar. Durch die spezielle Konstruktion der Seitenteile ist der Alpha+ auch besonders kippsicher. Der Alpha+ wird komplett geliefert mit abnehmbarem Vorderbügel 5-Punkt-Gurt und Schrittgurt. Anfangs wird der Vorderbügel verwendet, später ein fach abgenommen. Die beiden Gurtsysteme können ebenfalls je nach Bedarf genutzt werden. Inklusive 2-teiliges Sitzkissen in Jersey Charcoal/grau

B/H/T: ca. 48 x 56 x 77 cm

**ALPHA** # 180.66 / **208.00 €**

# Hochstuhl ALPHA



# Stuhl PEARL

## In 3 Sitzhöhen lieferbar!

Das Stuhlmodell PEARL hat eine stabile, formschöne Sitzschale aus Buche-Sperrholz und wird mit einem Gestell aus gebogenem Buche-Schichtholz, inklusive Filzgleitern geliefert.

Die stapelbaren Holzstühle sind mit dem praktischen Griffloch schnell und einfach zu transportieren. Alle offenen Holzflächen, Sitzschalen oder Stuhlbeine, haben eine resistente, geölte Oberfläche.



### Stuhl PEARL mit Sitzschale natur

resistente, geölte Oberfläche – robust und langlebig!  
standardmäßig mit Filzgleitern

Artikelnummer	Sitzhöhe	Preis	Gleiter
PEARL 31	31 cm	71.42 / <b>84.99 €</b>	Filzgleiter
PEARL 35	35 cm		
PEARL 38	38 cm	78.98 / <b>93.99 €</b>	

### Stuhl PEARL mit Sitzschale farbig

kratzfeste Sitzschalen mit HPL Belag – Bitte geben Sie die gewünschte Farbe hinter der Artikelnummer an.

Artikelnummer	Sitzhöhe	Preis	Gleiter
PEARL 31 C	31 cm	78.98 / <b>93.99 €</b>	Filzgleiter
PEARL 35 C	35 cm		
PEARL 38 C	38 cm	84.87 / <b>101.00 €</b>	



3146 Lemon



3106 Vanille



3303 Orange



3096 Weiß



## mit Rundrohrgestell

Das Stuhlmodell IRON hat ein verchromtes Gestell aus Rundrohr und wird inklusive Kunststoffgleitern geliefert.

Durch die weit auseinanderstehenden Stuhlbeine wird ein Umkippen verhindert.

Die runde, taillierte Sitzschale aus Buche-Sperrholz hat eine resistente, geölte Oberfläche. Der Vierbeinstuhl kann gestapelt werden und ist im Handumdrehen platzsparend beiseite geräumt.



Der Stuhlversand erfolgt in Kartonverpackung.

Alle Stühle sind nur in den Sitzhöhen 31, 35 und 38 cm lieferbar.

## Stuhl IRON mit Sitzschale natur

resistente, geölte Oberfläche – mit verchromtem Gestell und Kunststoffgleitern

Artikelnummer	Sitzhöhe	Preis	Gleiter
IRON 31	31 cm	81.50 / <b>96.98 €</b>	Kunststoffgleiter
IRON 35	35 cm		
IRON 38	38 cm	89.07 / <b>105.99 €</b>	

## Stuhl IRON mit Sitzschale farbig

kratzfeste Sitzschalen mit HPL Belag – Bitte geben Sie die gewünschte Farbe hinter der Artikelnummer an.

Artikelnummer	Sitzhöhe	Preis	Gleiter
IRON 31 C	31 cm	89.07 / <b>105.99 €</b>	Kunststoffgleiter
IRON 35 C	35 cm		
IRON 38 C	38 cm	95.79 / <b>113.99 €</b>	



# Sitzgruppen

## SITZRONDELL 7-teilig

6 Sitzbänke und 1 Tisch



Abb. zeigt 4 Sitzbänke und einen Tisch.



Abb. zeigt das 7-teilige SITZRONDELL-Set:  
6 Sitzbänke mit Mittelwand und ein Tisch.

Aus E1-19 mm Spanplatte mit 2 mm ABS-Sicherheitskante, stehend auf Möbelgleitern. Bestehend aus 6 Sitzbänken mit Mittelwand und einem Tisch. (Sitzhöhe: 40 cm, Sitztiefe: 35 cm, Stellfläche: L/T 88 x 42 cm) und 1 x Tisch (Ø: 60 cm, Höhe: 48 cm), Stellfläche außen, Ø: 230 cm

**SG 230** 2226.05 / **2649.00 €**

### Sitzbank einzeln

Stellfläche, L/T: 88 x 42 cm, Sitzhöhe: 40 cm

**SG 230 B** 326.04 / **387.99 €**

### Tisch einzeln

Ø: 60 cm, Höhe: 48 cm

**SG 230 T** 326.04 / **387.99 €**

### Dekore | Tabelle 1

#### Standard Dekore



Buche hell



Birke



Weiß



Grau

#### Weitere Dekore für Fronten (Aufpreis je Artikel 55.45 | 65.99 € | Ausführung der Kanten immer in Korpusfarbe)



Macciato



Vanillegelb



Sonnengelb



Orange



Chilirot



Limonengras



Marmarablau



Himmelblau



Aluminium



Farbwahl  
nötig!  
Tabelle 1  
ab Seite 370

## Verwandlungsstuhl und -bank

Man kann diese Verwandlungsmöbel drehen und wenden:  
**mal Stuhl, mal Tisch, mal Hocker.**  
 Material: Buche Massiv

Verwandlungs-Stuhl  
 Maße, B/H/T: 35 x 35 x 35 cm,  
 Sitzhöhe: 15, 22 oder 34 cm

**VW-ST # 108.39 / 128.98 €**

Verwandlungs-Bank . . . . .  
 Maße, B/H/T: 70 x 35 x 35 cm,  
 Sitzhöhe: 15, 22 oder 34 cm

**VW-B # 147.05 / 174.99 €**



## Sitzbänkesets mit Stahlunterzug

Bänke in Wangenkonstruktion aus 25 mm Spanplatte, mit Stahlunterzug verstärkt. Die Bänke sind praktisch ineinanderschiebbar.

Diese Sets enthalten je 3 oder 4 Bänke in den Maßen: B/H/T

Bank 1 84 x 26 x 32 cm

Bank 2 92 x 30 x 32 cm

Bank 3 100 x 34 x 32 cm

Bank 4 108 x 38 x 32 cm

3er Set bestehend aus Bank 1 bis 3

**117 01 SET 457.97 / 544.98 €**

4er Set bestehend aus Bank 1 bis 4

**117 02 SET 596.63 / 709.99 €**



Schnell verstaut  
 und wieder aufgebaut!



# Holztische



Die Beine und Zarge dieser Tische sind aus massivem Buchenholz, die Beine 50 x 50 mm, die Zargen 70 mm hoch und 22 mm stark. Die Tischplatten haben ca. 19 mm Dicke und beidseitig Schichtstoff, die Kante besteht aus einem abgerundeten Buche-Massivholzeinleimer. Die sehr widerstands- und strapazierfähige Beschichtung eignet sich hervorragend für den Einsatz im Kindergartenbereich.

## Ihre Tische können mitwachsen!

Die Tischbeine werden mit doppeltem Verbindungsbolzen fest in die Zargenecke gezogen. Zusammen mit der fest verleimten Knagge (aus dem Fachwerkbau!) ergibt sich eine sichere und sehr stabile Eckverbindung. Die auswechselbaren Tischbeine bringen einen weiteren Vorteil: der Tisch kann mitwachsen: einfach höhere Tischbeine nachbestellen!  
Preis für 4 Tischbeine.

Art.-Nr. - für Tischhöhe	Preis
TB41 41 cm	105.03 / <b>124.99 €</b>
TB46 46 cm	
TB53 53 cm	
TB59 59 cm	
TB64 64 cm	
TB71 71 cm	
TB76 76 cm	



## Tischbeine

Wünschen Sie Rundfüße, so vermerken Sie bitte ein „R“ vor der Art.-Nr.

„R“ 44.53 / 52.99 €

## Filzgleiter für Tischbeine

Filzgleiter liefern wir auf Wunsch gegen Mehrpreis pro Tisch.

„F“ 10.38 / 12.35 €

## Tischzargen

Wünschen Sie ausgefräste Zargen, vermerken Sie zusätzlich ein „A“ vor der Art.-Nr.

„A“ 44.53 / 52.99 €



## 2 Rollen im Set

Einfach wie gewohnt die Artikelnummer für Ihren ausgesuchten Tisch angeben und die Bestellnummer „TFR“ hinzufügen.

TFR 94.95 / 112.99 €

Größentabelle für Tische und Stühle							
Körpergröße in cm	80-95	93-116	108-121	119-142	133-159	146-176,5	159-188
Sitzhöhe in cm	21	26	31	35	38	43	46
Tischhöhe in cm	41	46	53	59	64	71	76



Widerstandsfähige  
Schichtstoffplatte!

## Rechtecktische

Größe in cm	Art.-Nr.	Preis
80 x 60	112 86 70 ..	237.81 / <b>282.99 €</b>
120 x 60	112 126 70 ..	263.86 / <b>313.99 €</b>
120 x 80	112 128 70 ..	291.59 / <b>346.99 €</b>
140 x 70	112 147 70 ..	309.24 / <b>368.00 €</b>
160 x 80	112 168 70 ..	341.59 / <b>406.49 €</b>

Bitte ergänzen Sie die Tischhöhen hinter der Artikelnummer:  
..41, ..46, ..53, ..59, ..64, ..71, ..76

## Quadrattische

Größe in cm	Art.-Nr.	Preis
60 x 60	112 66 70 ..	235.29 / <b>280.00 €</b>
80 x 80	112 88 70 ..	243.69 / <b>289.99 €</b>

Bitte ergänzen Sie die Tischhöhen hinter der Artikelnummer:  
..41, ..46, ..53, ..59, ..64, ..71, ..76



### Schichtstoffe | Tabelle 3

#### Standard



BK Buche

#### Weitere Schichtstoffe (Aufpreis je Tisch 47.05 / 55.99 € | Massivholzleimer immer in Buche natur)



08 Weiss



14 Samtgelb



04 Sonnengelb



07 Orange



02 Karminrot



05 Mittelbeige



06 Grau



11 Kristallblau



13 Apfelgrün



10 Birke

# Holztische

Alle Gestelle aus Buche-Massivholz mit farbloser Lackierung!

(geprüft nach EN 71)



Immer  
die passende  
Form!

Farbwahl  
nötig!  
Tabelle 3  
ab Seite 370



## Trapeztische

Größe in cm	Art.-Nr.	Preis
120 x 60	112 TT126 70 ..	266.80 / <b>317.49 €</b>
140 x 70	112 TT147 70 ..	342.43 / <b>407.49 €</b>
160 x 80	112 TT168 70 ..	397.47 / <b>472.99 €</b>

Bitte ergänzen Sie die Tischhöhen hinter der Artikelnummer:

..41, ..46, ..53, ..59, ..64, ..71, ..76

## Halbrundtische

Größe in cm	Art.-Nr.	Preis
120 x 60	112 HR126 70 ..	315.54 / <b>375.49 €</b>
140 x 70	112 HR147 70 ..	413.44 / <b>491.99 €</b>
160 x 80	112 HR168 70 ..	465.96 / <b>554.49 €</b>

Bitte ergänzen Sie die Tischhöhen hinter der Artikelnummer:

..41, ..46, ..53, ..59, ..64, ..71, ..76

## Runde Tische

Ø in cm	Art.-Nr.	Preis
80	112 R 80 70 ..	305.45 / <b>363.49 €</b>
100	112 R 100 70 ..	372.26 / <b>442.99 €</b>
120	112 R 120 70 ..	440.58 / <b>524.29 €</b>

Bitte ergänzen Sie die Tischhöhen hinter der Artikelnummer:

..41, ..46, ..53, ..59, ..64, ..71, ..76

## Ovale Tische

Größe in cm	Art.-Nr.	Preis
140 x 80	112 OV148 70 ..	439.49 / <b>522.99 €</b>
160 x 120	112 OV161270 ..	455.03 / <b>541.49 €</b>

Bitte ergänzen Sie die Tischhöhen hinter der Artikelnummer:

..41, ..46, ..53, ..59, ..64, ..71, ..76



# Wellentische mit Holzgestell

## "SWING-IT WOODY"

Massivholzgestell!



Unsere fröhlichen Wellentische „Swing-it Woody“ können Sie immer neu kombinieren. Die Tischplatte ist in verschiedenen Dekoren erhältlich. Passend zum Massivholzgestell ist die Plattenkante immer in Bucheoptik gefertigt. Die Tischplatte ist eine 19 mm melaminharzbeschichtete Spanplatte.

Bitte ergänzen Sie bei Ihrer Bestellung noch die gewünschte Tischhöhe und die Farbe der Tischplatte (z. B. WI126-53 oder WI-66-71 etc.) Die Größentabelle finden Sie auf der Folgeseite.



### Quadratwellentisch

Maße ca. 60 x 60 cm, Höhe bitte mit angeben.

WI-66-.. 257.13 / **305.98 €**



### Halbrundwellentisch

Maße ca. 120 x 60 cm, Höhe bitte mit angeben.

WI-126HR-.. 370.58 / **440.99 €**



### Rechteckwellentisch

Maße ca. 120 x 60 cm, Höhe bitte mit angeben.

WI-126-.. 305.87 / **363.99 €**

### Dekore | Tabelle 1

#### Standard Dekore



Buche hell



Birke

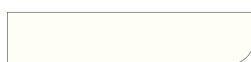

Weiß



Grau

#### Weitere Dekore (Aufpreis je Artikel 55.45 | 65.99 € | Ausführung der Kanten immer in Buche hell)



Macciato



Vanillegelb



Sonnengelb



Orange



Chilirot



Limonengras



Marmarablau



Himmelblau



Aluminium



# Stühle mit Stahlgestell

## ERGOSTAR Freischwinger



### ERGOSTAR Freischwinger

Sitzschale aus doppelwandig geblasenem Kunststoff. Das Gestell ist pulverbeschichtet in RAL 9006 Weißaluminium.

Bei Ihrer Bestellung geben Sie bitte die gewünschte Schalenfarbe und Größe (-1 bis 5) mit an! (siehe Tabelle links.)

**STK-ESF..** Preis auf Anfrage

Optional auch mit Filzgleitern erhältlich.

Größentabelle für ErgoStar-Stühle							
Bestellgröße		0	1	2	3	4	5
Körpergröße in cm		108-121	119-142	133-159	146-176	159-188	164-199
Sitzhöhe in cm		31*	35	38	43	46	50
Tischhöhe in cm		53	59	64	71	76	82
DIN ISO 5970 Nummerierung		2*	3	4	5	6	7

\* Die Stuhlhöhen dieser ERGOSTAR sind DIN konform mit extra großer und bequemer Sitzschale



### ERGOSTAR Drehstuhl

Sitzschale aus doppelwandig geblasenem Kunststoff, lieferbar in 9 Farben. Bitte geben Sie die gewünschte Schalenfarbe an. Chromgestell mit verdecktem Gaslift.

fahrbar mit 5 Rollen,  
Höhenverstellbar: 42 – 55 cm

**STK-ESRC..** Preis auf Anfrage

feststehend mit 5 Gleitern,  
Höhenverstellbar: 40 – 53 cm

**STK-ESGC..** Preis auf Anfrage



#### Sitzschalenfarben | Tabelle 8

Orange	Weinrot	Blau
Limone	Grün	Anthrazit

# Stühle mit Stahlgestell



STUHL 3

## Stuhl 3

4-Fuß Stapelstuhl mit Rundrohrgestell.  
Sitz und Rücken aus Bucheschichtholz,  
natur lackiert.  
Gesamtbreite 46 cm  
Sitzhöhe 45 cm

Holzstuhl natur lackiert

**STUHL 3** # 65.35 / **77.77 €**

mit Sitz- und Rückenpolster

**STUHL 3P** # 110.92 / **131.99 €**

## Stuhl 8

Kufenstuhl-Freischwinger mit Rundrohr-  
gestell. Sitzlehnschale aus Bucheschicht-  
holz, natur lackiert.  
Gesamtbreite 53 cm  
Sitzhöhe 46 cm

Holzstuhl natur lackiert

**STUHL 8** # 105.03 / **124.99 €**

mit Sitzpolster

**STUHL 8 SP** # 128.49 / **152.90 €**

mit Sitz- und Rückenpolster

**STUHL 8 SRP** # 149.74 / **178.19 €**



STUHL 8 SP



STUHL 14 SRP

## Stuhl 14

4-Fuß Stapelstuhl mit Rundrohrgestell  
Sitzlehnschale aus Bucheschichtholz,  
natur lackiert.  
Gesamtbreite 53 cm  
Sitzhöhe 46 cm

Holzstuhlschale natur lackiert

**STUHL 14** # 86.70 / **103.17 €**

mit Sitzpolster

**STUHL 14 SP** # 97.06 / **115.50 €**

mit Sitz- und Rückenpolster

**STUHL 14 SRP** # 107.23 / **127.60 €**



## Stofffarben B5 | Tabelle 19



AD002 Aqua



AD009 Granite



AD010 Mineral



AD014 Rot



AD020 Wine



AD122 Kingfisher



AD055 Black



AD126 Clipper

# Tische mit Stahlgestell

Robust und mobil!



## Tische mit Stahlgestell – geschweißt aus Rundstahlrohr mit 60 mm Durchmesser – fahrbar oder feststehend







- Stahlgestelltische mit Rundrohrfüßen Ø 60 mm.
- Die Tischplatten sind ca. 19 mm dick und beidseitig mit Schichtstoff belegt.
- Die Tischkante besteht aus einem abgerundeten Buche-Massivholzeinleimer.
- Die sehr widerstands- und strapazierfähige Beschichtung eignet sich hervorragend für den Einsatz im Kindergartenbereich.



### Höhenverstellung

Günstig für variable Tischhöhen: Die stufenlose Höhenverstellung erfolgt durch Herausdrehen des Spezialstellfußes. Bitte eine 14 hinter der jeweiligen Artikelnummer vermerken.  
Für 4 Füße, Mehrpreis je Tisch

... 14      92.43 / **109.99 €**

Größentabelle für Tische und Stühle							
Körpergröße in cm	80-95	93-116	108-121	119-142	133-159	146-176,5	159-188
Sitzhöhe in cm	21	26	31	35	38	43	46
Tischhöhe in cm	41	46	53	59	64	71	76

# Tische mit Stahlgestell

## Quadratische

Größe in cm	Art.-Nr. feststehend	Preis	Art.-Nr. fahrbar	Preis
60 x 60	TI66R60 70..	253.77 / <b>301.99 €</b>	TI66R60 70F..	353.77 / <b>420.99 €</b>
80 x 80	TI88R60 70..	298.31 / <b>354.99 €</b>	TI88R60 70F..	365.54 / <b>434.99 €</b>

## Rechteckische

Größe in cm	Art.-Nr. feststehend	Preis	Art.-Nr. fahrbar	Preis
120 x 60	TI126R60 70..	321.00 / <b>381.99 €</b>	TI126R60 70F..	360.50 / <b>429.00 €</b>
120 x 80	TI128R60 70..	340.33 / <b>404.99 €</b>	TI128R60 70F..	383.18 / <b>455.98 €</b>
140 x 70	TI147R60 70..	367.22 / <b>436.99 €</b>	TI147R60 70F..	407.55 / <b>484.98 €</b>
160 x 80	TI168R60 70..	442.85 / <b>526.99 €</b>	TI168R60 70F..	483.18 / <b>574.98 €</b>

## Rundtische

Größe in cm	Art.-Nr. feststehend	Preis	Art.-Nr. fahrbar	Preis
Ø 100	TR100R60 70..	452.09 / <b>537.99 €</b>	TR100R60 70F..	523.52 / <b>622.99 €</b>
Ø 120	TR120R60 70..	489.91 / <b>582.99 €</b>	TR120R60 70F..	563.86 / <b>670.99 €</b>

Bei allen Tischmodellen ergänzen Sie Ihre Bestellung bitte jeweils um die gewünschte Tischhöhe hinter der Artikelnummer: ..41, ..46, ..53, ..59, ..64, ..71, ..76 (s. Größentabelle linke Seite)

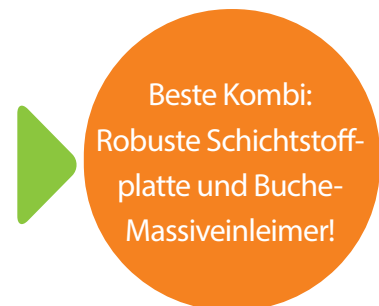

# Tische mit Stahlgestell



## Trapeztische

Größe in cm	Art.-Nr. feststehend	Preis	Art.-Nr. fahrbar	Preis
120 x 60	TT126R60 70..	321.00 / <b>381.99 €</b>	TT126R60 70F..	360.50 / <b>429.00 €</b>
140 x 70	TT147R60 70..	463.86 / <b>551.99 €</b>	TT147R60 70F.	503.35 / <b>598.99 €</b>
160 x 80	TT168R60 70..	552.93 / <b>657.99 €</b>	TT168R60 70F..	592.43 / <b>704.99 €</b>

## Halbrundtische

Größe in cm	Art.-Nr. feststehend	Preis	Art.-Nr. fahrbar	Preis
120 x 60	THR126R6070..	405.87 / <b>482.99 €</b>	THR126R6070F..	445.37 / <b>529.99 €</b>
140 x 70	THR147R6070..	518.48 / <b>616.99 €</b>	THR147R6070F..	558.82 / <b>665.00 €</b>
160 x 80	THR168R6070..	609.24 / <b>725.00 €</b>	THR168R6070F..	648.73 / <b>771.99 €</b>



Bitte ergänzen Sie bei Ihrer Bestellung jeweils die nötige Tischhöhe hinter der Artikelnummer: ..41, ..46, ..53, ..59, ..64, ..71, ..76 (siehe Größentabelle Seite 56)



# Tische mit Stahlgestell

## Tische mit Quadratrohrgestell

Beschreibung	Größe in cm	Art. Nr.	Preis
Quadratisch	60 x 60	TI66Q30 70..	271.42 / <b>322.99 €</b>
	80 x 80	TI88Q30 70..	279.82 / <b>332.99 €</b>
Rechtecktisch	120 x 60	TI126Q30 70..	304.19 / <b>361.99 €</b>
	120 x 80	TI128Q30 70..	320.16 / <b>380.99 €</b>
	140x 70	TI147Q30 70..	343.69 / <b>408.99 €</b>
	140 x 80	TI148Q30 70..	368.06 / <b>437.99 €</b>
	160 x 80	TI168Q30 70..	415.96 / <b>494.99 €</b>
Trapeztisch	120 x 60	TT126Q30 70..	304.19 / <b>361.99 €</b>
	140 x 70	TT147Q30 70..	437.81 / <b>520.99 €</b>
	160 x 80	TT168Q30 70..	518.48 / <b>616.99 €</b>
Halbrundtisch	120 x 60	THR126Q30 70..	384.03 / <b>457.00 €</b>
	140 x 70	THR147Q30 70..	489.07 / <b>581.99 €</b>
	160 x 80	THR168Q30 70..	573.10 / <b>681.99 €</b>
Rundtisch	Ø 100	TR100Q30 70..	425.20 / <b>505.99 €</b>
	Ø 120	TR120Q30 70..	463.86 / <b>551.99 €</b>

Bitte ergänzen Sie die Tischhöhen hinter der Artikelnummer:  
 ..41, ..46, ..53, ..59, ..64, ..71, ..76 (siehe Größentabelle Seite 56)



- Tischplatte: 19 mm Schichtstoff/HPL
- Kante: abgerundete Buche-Massivholzeinleimer
- Gestell: Stahlrohr 30 x 30 cm, RAL-Farben siehe ab Seite 370.



### Schichtstoffe | Tabelle 3

#### Standard



BK Buche

#### Weitere Schichtstoffe (Aufpreis je Tisch 47.05 / 55.99 € | Massivholzumleimer immer in Buche natur)

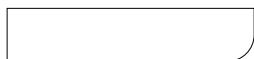

08 Weiss



14 Samtgelb



04 Sonnengelb



07 Orange



02 Karminrot



05 Mittelbeige



06 Grau



11 Kristallblau



13 Apfelgrün



10 Birke

# Tische mit Melaminplatte



## Der Rollprofi

speziell entwickelt, um jeder Raum-, Arbeits-, Lern- und Spielsituation gerecht zu werden.



Die beiden Rollen auf jeweils einer Seite dieser Tischmodelle gewährleisten das schnelle und kinderleichte Umstellen zu immer neuen Sitzvarianten.

Die kräftigen 60 mm Rundrohrfüße und der umlaufende Stahlrahmen gewähren höchste Stabilität.

Zusätzlich bieten die Modelle der Serie H die stufenlose Höhenverstellung von 58 – 76 cm (Bestellgröße 1 – 4).

Die Rollen jedes Tisches sind mit Totalfeststellern ausgerüstet und sichern somit einen stabilen Stand.

Die Tischplatte ist aus 19 mm melaminharzbeschichteter Spanplatte und mit einer ABS-Kante ausgestattet.

Die kinderleichte Mobilität erlaubt das blitzschnelle Umstellen der Tische zu neuen Variationen.

### Stellbeispiele:

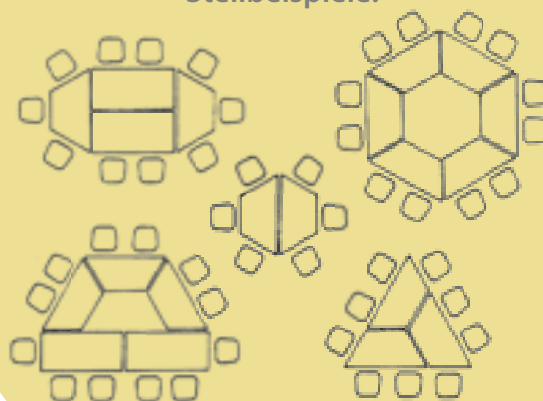

Serie HF mit stufenloser Höhenverstellung von 58 – 76 cm und 2 Rollfüßen

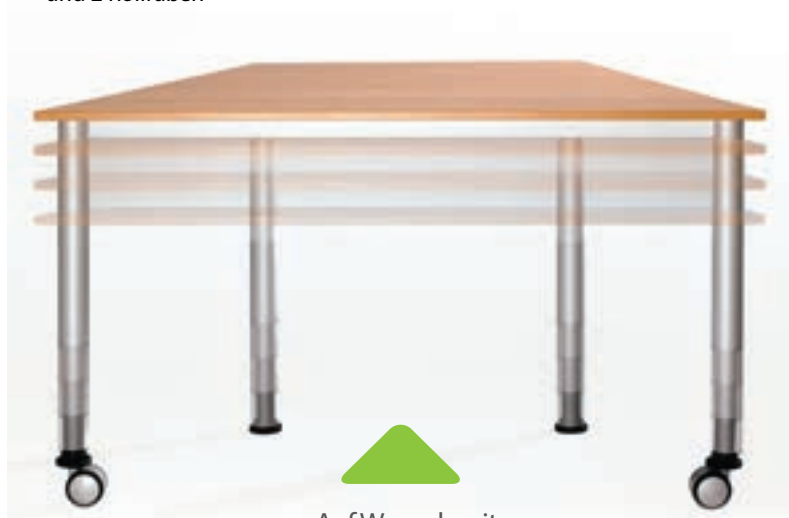

Auf Wunsch mit stufenloser Höhenverstellung!

Tischform	Größe in cm	Art. Nr.	Preis
Serie "HF" höhenverstellbar und fahrbar			
Quadrat-tisch	70 x 70	TI 7HF	267.22 / <b>317.99 €</b>
	80 x 80	TI 8HF	292.43 / <b>347.99 €</b>
Rechteck-tisch	140 x 70	TI 70HF	327.72 / <b>389.99 €</b>
	160 x 80	TI 80HF	364.70 / <b>433.99 €</b>
Trapez-tische	140 x 70 / 70	TT 14HF	402.51 / <b>478.99 €</b>
	160 x 80 / 80	TT 16HF	441.17 / <b>524.99 €</b>
Serie "F" fahrbar			
Quadrat-tisch	70 x 70	TI 7F	203.35 / <b>241.99 €</b>
	80 x 80	TI 8F	232.76 / <b>276.98 €</b>
Rechteck-tisch	140 x 70	TI70 F	264.70 / <b>314.99 €</b>
	160 x 80	TI80 F	292.43 / <b>347.99 €</b>
Trapez-tische	140 x 70 / 70	TT14 F	338.65 / <b>402.99 €</b>
	160 x 80 / 80	TT16 F	378.98 / <b>450.99 €</b>

Bitte ergänzen Sie die Tischhöhen hinter der Artikelnummer: .41, .46, .53, .59, .64, .71, .76 (siehe Größentabelle Seite 56)



## Schwungvolle Lösung: "SooRound"

### SooRound Basic I – Rechtecktisch

Rechtecktisch mit melaminbeschichteter Tischplatte ca. 160 x 80 cm.  
Bitte stets die gewünschte Tischhöhe mit angeben.  
Gestell Rundrohr 60 mm

nicht höhenverstellbar

**WI168..** 416.80 / **495.99 €**

fahrbar, nicht höhenverstellbar

**WI168F..** 447.89 / **532.99 €**

höhenverstellbar – Bitte die gewünschte Ausgangshöhe mit angeben.

**WI168H..** 492.43 / **585.99 €**

### SooRound Basic II – Halbrundtisch

Halbrundtisch mit melaminbeschichteter Tischplatte, ca. 160 x 80 cm.  
Bitte stets die gewünschte Tischhöhe mit angeben.  
Gestell Rundrohr 60 mm

nicht höhenverstellbar

**WI168HR..** 445.37 / **529.99 €**

fahrbar, nicht höhenverstellbar

**WI168HRF** 488.23 / **580.99 €**

höhenverstellbar – Bitte die gewünschte Ausgangshöhe mit angeben.

**WI168HRH** 518.48 / **616.99 €**



# Wellentische

"SWING-IT STEELY" mit Stahlgestell



Schwungvoll  
und flexibel!

## "SWING-IT STEELY"

Alternativ zur „Swing-it Woody“-Serie bieten wir unsere Wellentische auch mit leichtem Stahlgestell aus 40 mm Rundrohr an.

Für noch mehr Flexibilität gibt es höhenverstellbare und fahrbare Varianten. Die fahrbaren Tische haben je 2 Rollen und lassen sich so superschnell neu arrangieren. Sie werden begeistert sein. Unsere höhenverstellbaren Tische passen sich auf Wunsch ganz schnell der Körpergröße der Kinder an.



## Halbrundwellentisch

Maße ca. 120 x 60 cm

Feste Höhe, bitte bei Bestellung angeben

**WI-126SHR..** 278.14 / **330.99 €**

Höhenverstellbar von 52 – 66 cm

**WI-126SHR-H..** 348.73 / **414.99 €**

Fahrbar, feste Höhe, bitte bei Bestellung angeben

**WI-126SHR..F** 317.64 / **377.99 €**

## Quadratwellentisch

Maße ca. 60 x 60 cm

Feste Höhe, bitte bei Bestellung angeben

**WI-66S-..** 206.71 / **245.98 €**

Höhenverstellbar von 52 – 66 cm

**WI-66S-H..** 276.46 / **328.99 €**

Fahrbar, feste Höhe, bitte bei Bestellung angeben

**WI-66S-..F** 249.57 / **296.99 €**

## Rechteckwellentisch

Maße ca. 120 x 60 cm

Feste Höhe, bitte bei Bestellung angeben

**WI-126S-..** 250.41 / **297.99 €**

Höhenverstellbar von 52 – 66 cm

**WI-126S-H..** 302.51 / **359.99 €**

Fahrbar, feste Höhe, bitte bei Bestellung angeben

**WI-126S-..F** 292.43 / **347.99 €**

# Freiformtische

## Fünfecktische

mit Metallzargengestell und Rundrohrfüßen 60 mm, mit 2 Rollen. Die Tischplatte ist aus 19 mm E1-Spanplatte melaminharzbeschichtet mit 2 mm ABS-Sicherheitskante. Bei Bestellung bitte Tischhöhe angeben.

### klein

Maße, B/T: 120 x 110 cm, 1 x rechter Winkel, 4 Seiten ca. 80 cm, 1 Seite 60 cm lang

TIFE 120 .. 475.62 / **565.99 €**

### groß

Maße, B/T: 185 x 104 cm, 1 x rechter Winkel, 2 Seiten 140 cm, 2 Seiten 80 cm und 1 Seite 60 cm lang

TIFE 185 .. 542.01 / **644.99 €**



Abbildung zeigt Dekor weiß mit Kante Buche hell

Abbildung zeigt Platte mit Linoleum Horizontblau und Kante Buche hell

## Fünfecktische –

### Platte mit Linoleum

Metallzargengestell Rundrohrfüße 60 mm mit 2 Rollen, Tischplatte mit Linoleum belegt, 2 mm ABS-Sicherheitskante. Bei Bestellung bitte die gewünschte Tischhöhe angeben

### klein

Maße, B/T: 120 x 110 cm, 1 x rechter Winkel, 4 Seiten ca. 80 cm, 1 Seite 60 cm lang

TIFE 120 L .. 640.33 / **761.99 €**

### groß

Maße, B/T: 185 x 104 cm, 1 x rechter Winkel, lange Seite 128 cm, 1 x rechter Winkel, 2 Seiten 140 cm, 2 Seiten 80 cm und 1 Seite 60 cm lang

TIFE 185 L .. 703.35 / **836.99 €**

### Bodenbelag Linoleum

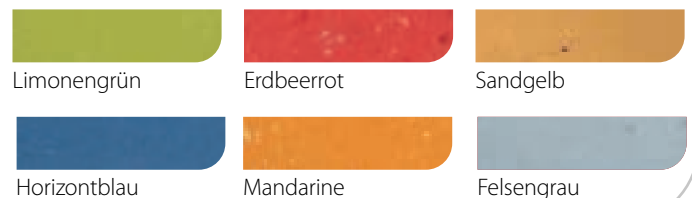

Größentabelle für Tische und Stühle							
Körpergröße in cm	80-95	93-116	108-121	119-142	133-159	146-176,5	159-188
Sitzhöhe in cm	21	26	31	35	38	43	46
Tischhöhe in cm	41	46	53	59	64	71	76

# Tischgruppen

## Freiformtisch

Metallzargengestell Rundrohrfüße 60 mm.  
Tischplatte 25 mm E1-Spanplatte melamin-  
harzbeschichtet mit 2 mm ABS-Sicherheits-  
kante. Perfekt für Gruppeninseln und alle  
Teamarbeiten.  
Rundrohrgestell 60 mm

Stellfläche ca. 133 x 81 cm,  
Anstelltiefe 52 cm. Tischhöhe von 72–86 cm  
verstellbar

**B RTI FF5** 493.69 / **587.49 €**

## Set: 3 Freiformtische

Stellfläche ca. 185 x 160 cm,  
Anstelltiefen 104 cm.

**B RTI FF5SET** 1436.13 / **1708.99 €**



## Teamarbeit und Gruppeninseln



## : Drittelkreistisch

Rundrohrgestell 60 mm, Stellfläche ca. 173 x 80 cm,  
Anstelltiefe 60 cm. Bitte ergänzen Sie die Tischhöhen  
hinter der Artikelnummer (..41, ..46, ..53, ..59, ..64, ..71, ..76).

**TI 200R60** 403.35 / **479.99 €**



## : Set aus 3 Drittelkreistischen

Rundrohrgestell 60 mm, Stellfläche gesamt Ø außen = 200 cm,  
Ø innen = 80 cm, Stellfläche je ca. 173 x 80 cm, Anstelltiefe 60 cm.  
Tischhöhe bitte mit angeben.

**TI 200R60SET** 1200.84 / **1429.00 €**



# Wandklapptisch



Wand-  
montage  
40,00 / 47,60\*€

## Wandklapptisch

Tischplatte 25 mm Melaminplatte. Inkl. 2 Klapp-tisch-beinen in RAL 9006 Weißaluminium, Ø 50 mm. Inklusive Wandhalterung sowie Verriegelung bei hochgeklapptem Zustand.

Maße, B/H/T: 140 x 58 x 70 cm

**WAP 147** 440.33 / **523.99 €**

## Tischpodest mit 4 Hockern

Die 4 Hocker können gleichzeitig als Bücher oder Bausteinkisten genutzt werden. Einfach den Deckel unter der Kunstlederpolsterauflage aufmachen und schon sind alle Spielmaterialien aufgeräumt. Lieferung inklusive 4 Polstersitzkissen.

Maße B/T: 70 x 70 cm,  
Tischhöhe 46 cm, Sitzhöhe 34 cm

**P2-546** 889.92 / **1059.00 €**

Kompakt  
zusammenstellbar!

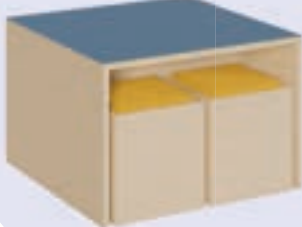

Farbwahl  
nötig!

Tabellen 1, 12, 14  
ab Seite 370

Geräusch-  
dämmende  
Linoleum-  
oberfläche!



# Tischpodest

# Dreieckstische

## Kompakt und erweiterbar!



Tischhöhe: 70 cm	Melaminbeschichtete Spanplatte 19 mm				Vollkernplatte "Powersurf"			
	Dreieckstisch		Dreieckstisch mit Ergotraybox		Dreieckstisch		Dreieckstisch mit Ergotraybox	
Maße Tischplatte B/H/T:	Art.-Nr.	Preis	Art.-Nr.	Preis	Art.-Nr.	Preis	Art.-Nr.	Preis
113 x 80 x 80	PMF-M	# 133.61 / <b>159.00 €</b>			PMF-V	# 177.30 / <b>210.99 €</b>		
120 x 85 x 85	PLF-M	# 140.33 / <b>166.99 €</b>	PLSSF-M	# 205.03 / <b>243.99 €</b>	PLF-V	# 185.71 / <b>220.99 €</b>	PLSSF-V	# 257.13 / <b>305.98 €</b>
127 x 90 x 90	PXF-M	# 168.90 / <b>200.99 €</b>	PXSSF-M	# 206.71 / <b>245.98 €</b>	PXF-V	# 221.84 / <b>263.99 €</b>	PXSSF-V	# 267.22 / <b>317.99 €</b>

### Dekore | Tabelle 1

#### Standard Dekore



#### Weitere Dekore (Aufpreis je Artikel 55.45 | 65.99 € | Ausführung der Kanten immer in Plattenfarbe)

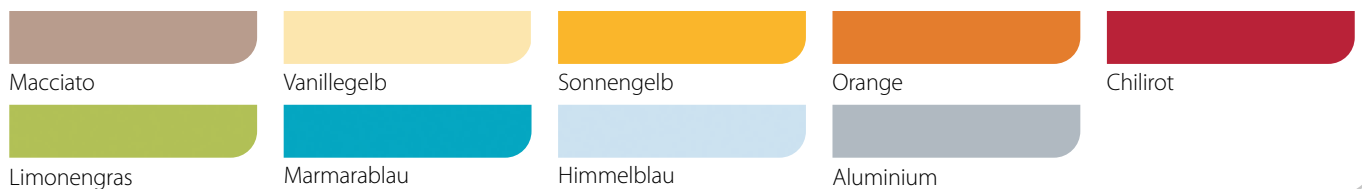

## Spaceflex 2.0® mit Melaminplatte

Plattenstärke: 19 mm  
Gesamtlänge aufgeklappt ca. 305 cm  
Gesamtbreite ausgeklappt ca. 132 cm  
Gesamttiefe zusammengeklappt 89 cm  
Gesamthöhe zusammengeklappt 181 cm

12 Sitze, Tischhöhe: 69 cm Höhe, Sitzhöhe 41 cm,  
für Personen von 7 – 10 Jahre ,

**TC-12-69-M** 1772.27 / **2109.00 €**

12 Sitze, Tischhöhe: 74 cm Höhe, Sitzhöhe 43 cm,  
für Personen ab 11 Jahre

**TC-12-74-M** 1772.27 / **2109.00 €**

16 Sitze, Tischhöhe: 61,3 cm Höhe, Sitzhöhe 33 cm,  
für Personen von 5 – 7 Jahre

**TC-16-M** 1915.13 / **2279.00 €**



Abb. zeigt Spaceflex 2.0®  
mit Melaminplatte

Platz  
sparen!



Abb. zeigt Spaceflex 2.0® mit  
Vollkernplatte „PowerSurf“

## Spaceflex 2.0® mit Vollkernplatte „PowerSurf“

Plattenstärke: 12 mm

12 Sitze, Tischhöhe: 69/181 cm  
(zugeklappt), Sitzhöhe: 41 cm, 87 kg,  
für Personen von 7 – 10 Jahre

**TC-12-69-V** 2226.05 / **2649.00 €**

12 Sitze, Tischhöhe: 74/186 cm  
(zugeklappt), Sitzhöhe: 43 cm, 90 kg,  
für Personen ab 11 Jahre

**TC-12-74-V** 2226.05 / **2649.00 €**

16 Sitze, Tischhöhe: 61,3/187,3 cm  
(zugeklappt), Sitzhöhe: 33 cm, 97 kg,  
für Personen von 5 – 7 Jahre

**TC-16-V** 2385.71 / **2838.99 €**



Blau



Grün



Rot



Gelb

Bitte geben Sie bei Ihrer Bestellung  
die gewünschte Sitzfarbe mit an.  
Sie können gerne auch kombinieren!

## Vollkernplatte „PowerSurf“

- hohe Abrieb- & Kratzfestigkeit
- optimale Reinigung durch geschlossene Oberfläche
- feuchtigkeitsbeständig
- hohe Stoßfestigkeit von Oberfläche und Kanten
- schwer entflammbar (B1)
- die Dekore sind UV-beständig

Farbwahl  
nötig!

Tabellen 1, 5  
ab Seite 370



# Spaceflex®

## Ovaler Spaceflex 2.0® 12 Sitze

Maße Tischplatte offen, B/T: 305 x 107 cm, ab 11 Jahre. Aufstellmaß ausgeklappt ca. 305 x 180 cm, Tischhöhe 74 cm. Maße zugeklappt, B/H: ca. 111 cm x 189 cm.

Mit melaminbeschichteter Spanplatte

TC-12E-74-M 2436.13 / **2898.99 €**

Mit Vollkernplatte „PowerSurf“

TC-12E-74-V 3209.24 / **3819.00 €**



## Runder Spaceflex 2.0® 8 Sitze

Maße Tischplatte offen, B/T: 153 x 136 cm

Tischhöhe 74 cm, ab 11 Jahre:

Mit melaminbeschichteter Spanplatte

TC-08R-74-M 1587.39 / **1888.99 €**

Mit Vollkernplatte „PowerSurf“

TC-08R-74-V 2091.60 / **2489.00 €**

Tischhöhe 69 cm, von 7 – 10 Jahren:

Mit melaminbeschichteter Spanplatte

TC-08R-69-M 1587.39 / **1888.99 €**

Mit Vollkernplatte „PowerSurf“

TC-08R-69-V 2091.60 / **2489.00 €**



## Spaceflex 2.0® mit Schichtstoffplatte

Plattenstärke: 19 mm

12 Sitze, Tischhöhe: 69 / 181 cm (zugeklappt), Sitzhöhe: 41 cm, 87 kg, für Personen von 7 – 10 Jahre

TC-12-69-S 1898.32 / **2259.00 €**

12 Sitze, Tischhöhe: 74 / 186 cm (zugeklappt), Sitzhöhe: 43 cm, 90 kg, für Personen ab 11 Jahre

TC-12-74-S 1898.32 / **2259.00 €**

16 Sitze, Tischhöhe: 61,3 / 187,3 cm (zugeklappt), Sitzhöhe: 33 cm, 97 kg, für Personen von 5 – 7 Jahre

TC-16-S 2041.18 / **2429.00 €**





# Erzieher/innen-Stühle



Farbwahl  
nötig!  
Tabelle 14  
ab Seite 370

## Erzieher/innen-Stuhl LISA

Der Drehhocker verfügt über eine rundum bewegliche Sitzfläche und macht dank **ERGO TOP®-Technologie** ergonomisches Sitzen möglich, sodass der Rücken spürbar entspannt wird. Aufgrund der Höhenverstellbarkeit mit umlaufendem Auslöseteller, durch eine Gasfeder, lässt er sich an jede Körpergröße anpassen. So nehmen Sie automatisch die bestmögliche Sitzposition ein. Zusätzlich verhindert eine Sitztiefendämpfung das Stauchen der Wirbel beim Hinsetzen.

Der Sitz und die Rückenlehne sind mit Kunstleder bezogen und desinfektionsmittelbeständig abwischbar. Das polierte Alufußkreuz sorgt für stabiles Sitzen.

Inkl. 5 Universalrollen, nutzlastgebremst, geeignet für alle Böden.

Sitzfläche Durchmesser 40 cm

Nutzergewicht 110 kg

mit gepolsterter Rückenlehne

Höhenverstellbar von 33 – 42 cm

**LI-ETRL.. # 507.55 / 603.98 €**

Hocker ohne Rückenlehne

Höhenverstellbar von 33 – 42 cm

**LI-ET.. # 370.58 / 440.99 €**



Made in Germany!  
Bewegtes Sitzen – Ergotop!  
30 Jahre Herstellergarantie!  
(außer Bezugsstoff)



Schonen Sie  
Ihren Rücken:  
Sattelform!



## Erzieher/innen-Stuhl SELDO

Die sattelförmige Sitzfläche ermöglicht das Sitzen mit einem offenen Sitzwinkel. Dies hat eine ergonomisch sinnvolle Neigung des Beckens zur Folge. Durch die ERGO TOP-Technologie verabschieden Sie sich vom starren Sitzen und können aktiv etwas für Ihren Rücken tun. Der Sitz ist mit Kunstleder bezogen und desinfektionsmittelbeständig abwischbar. Das polierte Alufußkreuz sorgt für stabiles Sitzen.

Inkl. 5 Universalrollen, nutzlastgebremst, geeignet für alle Böden.

Höhenverstellbar von 33 – 42 cm

**SE-ET # 475.62 / 565.99 €**

# Erzieher/innen-Stühle

## GENITO – der geniale Erzieher/innen-Stuhl

Der perfekte Stuhl für ErzieherInnen.  
Die fahrbare Version rollt dank lastabhängiger Rollen superleicht. Er lässt sich so niedrig einstellen, dass Sie mit den Kindern auf Augenhöhe gehen können.

Alle Modelle sind mit Rollen oder robusten Kunststoffgleitern lieferbar.



### GENITO UFO Hocker

fahrbare Variante  
Höhenverstellbar von 33 – 41 cm

**GS-14R.. # 214.29 / 255.01 €**

Höhenverstellbar von 41 – 51 cm

**GS-15R.. # 221.00 / 262.99 €**



### GENITO UFO

mit ungepolsterter Ovallehne  
fahrbare Variante  
Höhenverstellbar von 33 – 41 cm

**GS-24R.. # 305.03 / 362.99 €**

Höhenverstellbar von 41 – 51 cm

**GS-25R.. # 305.03 / 362.99 €**



### GENITO ECO Hocker

fahrbare Variante  
Höhenverstellbar von 30 – 38 cm

**GS-11R.. # 175.62 / 208.99 €**

Höhenverstellbar von 38 – 48 cm

**GS-12R.. # 184.03 / 219.00 €**

feststehende Variante  
Höhenverstellbar von 30 – 38 cm

**GS-11G.. # 184.03 / 219.00 €**

Höhenverstellbar von 38 – 48 cm

**GS-12G.. # 175.62 / 208.99 €**



### GENITO ECO

mit farbiger Rückenlehne  
fahrbare Variante  
Höhenverstellbar von 30 – 38 cm

**GS-21R.. # 235.29 / 280.00 €**

Höhenverstellbar von 38 – 48 cm

**GS-22R.. # 235.29 / 280.00 €**

feststehende Variante  
Höhenverstellbar von 30 – 38 cm

**GS-21G.. # 235.29 / 280.00 €**

Höhenverstellbar von 38 – 48 cm

**GS-22G.. # 235.29 / 280.00 €**



## Erzieher/innen-Stuhl CARINA

Der perfekte Hocker für Erzieher/-Innen. Auch er rollt superleicht, so sind Sie stets flexibel. Und auch er lässt sich so niedrig einstellen, dass Sie mit den Kindern auf Augenhöhe sitzen.

Stabiles Fußkreuz mit 5 Rollen. Höhenverstellbare Sitzhöhe 36 – 48 cm. Eine Aufbau- und Pflegeanleitung wird mitgeliefert. Der Sitzbezug ist in Kunstlederqualität ausgeführt.

Bei Ihrer Bestellung geben Sie dazu bitte die gewünschte Farbe an.

### CARINA mit Rückenlehne

**CA-GARL .. # 242.01 / 287.99 €**

**CARINA ohne Rückenlehne (Hocker)**

**CA-GA .. # 212.60 / 252.99 €**



Lehne: Polypropylen [PP] (Modell mit ovaler Lehne) Sitz: Semi-transparente oder durchgefärbte Polycarbonate Untergestell: Ø 500 mm, Nylon mit 30% Glasfaser, Farbe: Schwarz.

### Kunstlederfarben für Carina | Tabelle 21



01 Blau



02 Rot



03 Orange



04 Grün



05 Gelb

# ARBEITSPLÄTZE



# Stollenarbeitsplätze

## Regalarbeitsplatz

Stets passend in Ihren Gruppenraum integriert!  
(Schloss gegen Mehrpreis)



Arbeitsplatz ohne Rückwand (o. Abb.)  
Maße B/H/T: 82 x 180 x 40/60 cm

**8218 ERP1** 856.30 / **1019.00 €**

Arbeitsplatz mit Rückwand Stahlemaille weiß  
(wie Abbildung)  
Maße B/H/T: 82 x 180 x 40/60 cm

**8218 ERP3** 957.14 / **1139.00 €**

Arbeitsplatz, Oberschrank mit Mittelwand  
ohne Rückwand (o. Abb.)  
Maße B/H/T: 106 x 180 x 40/60 cm

**0618 ERP1** 906.72 / **1079.00 €**

Arbeitsplatz, Oberschrank mit Mittelwand,  
Rückwand Stahlemaille weiß (o. Abb.)  
Maße B/H/T: 106 x 180 x 40/60 cm

**0618 ERP3** 1015.97 / **1209.00 €**



## Stehpult

4 stabile Möbelrollen mit gummierter Lauffläche machen diesen Arbeitsplatz mobil. Die angenehme Stehhöhe von 110 cm entlastet den Rücken. Es befindet sich ein Einlegeboden hinter der abschließbaren Tür, darüber ein Schub und ein offenes Fach. Maße B/H/T: ca. 66 x 110 x 60 cm

Tür links

**EAP P1 SL** 636.97 / **757.99 €**

Tür rechts (Abb.)

**EAP P1 SR** 636.97 / **757.99 €**

## Elastische Magnetstreifen

in 3 Größen und 4 Farben, 24 Teile im Set, haftstark, 2 mm Stärke.

**EWZ 1** 31,51 / **37,50 €**



## XL Zubehörset für Whiteboards

Praktische Markerbox mit Tragegriff, 4 Whiteboardmarkern, Tafelwischer, Tafelreiniger und 10 Rundmagneten (EWZ 7).

**TMLB-XL** # 31.92 / **37.98 €**



# Stollenarbeitsplätze

## Erzieher/innenarbeitsplatz

Der Schreibtisch kann durch die beiden Rollen leicht aus dem Regalsystem herausgezogen werden. Alle Türen können auf Wunsch mit einem Schloss ausgestattet werden. Die vorne abgerundete Arbeitsplatte hat die Maße 80 x 50 cm. Lieferung inklusive Tisch. Maße B/H/T: 162 x 180 x 40/50 cm

FRS S ERP1 1814.29 / **2159.01 €**



### Tür mit Schloss

Preis pro Tür

**SCHL** 37.81 / **44.99 €**

### Tür mit Schloss, verschieden schließend

Preis pro Tür

**SCHLV** 37.81 / **44.99 €**

Bitte geben Sie an, welche Türen mit Schloss ausgestattet werden sollen.



# Korpusarbeitsplätze

NEU

## Erzieherarbeitsplatz

mit platzsparender, abschließbarer Schreibplatte zum Einklappen. Oben und unten bieten je 2 Türen, oben auf jeder Seite ein Einlegeboden und unten je 2 Einlegeböden, viel Stauraum für Unterlagen. Hinter der Klappe ist rechts 1 Fach in Ordnerhöhe und links ein Boden. Höhe ausgeklappte Platte ca. 113 cm  
Mittleres Fach Höhe ca. 32,5 cm

Arbeitsplatz

Maße B/H/T: 102 x 203 x 40/78 cm

**0218 ERP2**    1032.77 / **1229.00 €**

Farbige Fronten sind gegen Aufpreis möglich!

Empfohlene Wandmontage  
40,00/47,60\*€

Korpusmöbel mit geprüfter Sicherheit

## Regalarbeitsplatz Korpus

Der passt optimal neben Ihre Schrankwand!  
In zwei Breiten lieferbar:

Arbeitsplatz

Maße B/H/T: 78 x 180 x 40/60 cm

**7818 ERP1**    769.74 / **915.99 €**

Arbeitsplatz, innen mit Rückwand Stahlemaille weiß

Maße B/H/T: 78 x 180 x 40/60 cm

**7818 ERP3**    881.51 / **1049.00 €**

Arbeitsplatz mit Oberschrank mit Mittelwand

Maße B/H/T: 102 x 180 x 40/60 cm

**0218 ERP1**    807.55 / **960.98 €**

Arbeitsplatz mit Oberschrank mit Mittelwand, innen mit Rückwand Stahlemaille weiß (wie Abb.)

Maße B/H/T: 102 x 180 x 40/60 cm

**0218 ERP3**    923.53 / **1099.00 €**



## Tür mit Schloss

Preis pro Tür

**SCHL**    37.81 / **44.99 €**

## Tür mit Schloss, verschieden schließend

Preis pro Tür

**SCHL V**    37.81 / **39.00 €**





## Wandklapparbeitsplatz

Mit ausklappbarer Tischplatte sowie abschließbarem Schrank und einem Regal, inkl. Magnetleiste sowie 1 x Kabeldurchlass. Durch die verkürzte Rückwand lassen sich Steckdosen und Medienanschlüsse bis zu einer Höhe von 45 cm erreichen.

Maße B/H/T: 106 x 180 x 24 cm, Tischplattentiefe 56 cm

**WAP 180** 1074.79 / **1279.00 €**



Ansicht mit geschlossener Tischplatte



## Erzieher/innenarbeitsplatz Korpus

- Der Schreibtisch kann durch die beiden Rollen leicht aus dem Regalsystem herausgezogen werden. Alle Türen können auf Wunsch mit einem Schloss ausgestattet werden.
- Die vorne abgerundete Arbeitsplatte hat die Maße 80 x 50 cm.

Maße B/H/T: 162 x 180 x 40/50 cm,  
Lieferung inklusive Tisch

**FRS K ERP1** 1671.43 / **1989.00 €**



## Notebookschrank Wandarbeitsplatz

Herunterklappbare Frontklappe als Arbeitsfläche mit Sicherheitsschloss. Inkl. 4 Ablagefächer, Innenbreite: 10 cm und mit 2 verstellbaren Einlegeböden. Unten befindet sich ein Kabelmanagementfach mit Klappe

Innenmaß Notebookfach:

B/H/T: 47 x 38 x 18 cm

Maße B/H/T: 75 x 60 x 22 cm

**LTLW-17** 352.93 / **419.99 €**



Wandmontage  
40,00 / 47,60\*€

# Gruppenraum Schreibtische

## Wangenschreibtisch

Die Schreibtische werden aus solider 25 mm E1-Spanplatte gefertigt und sind in drei Breiten lieferbar:

Maße B/H/T: 100 x 72 x 70 cm

**WT 107** 306.71 / **364.98 €**

Maße B/H/T: 120 x 72 x 70 cm

**WT 127** 321.00 / **381.99 €**

Maße B/H/T: 140 x 72 x 70 cm

**WT 147** 325.20 / **386.99 €**



## Wangenschreibtisch mit Schub

Die Schreibtische werden aus solider 25 mm E1-Spanplatte gefertigt und sind einseitig mit Schub ausgestattet. Schub außen 63 cm breit  
Innenmaße Schub B/T: 57 x 52 cm

Maße B/H/T: 140 x 72 x 70 cm

**WT 203 K** 479.82 / **570.99 €**



## Fahrbarer Tisch

Maße B/H/T: 80 x 72 x 40/50 cm

**FRST I** 276.46 / **328.99 €**

praktisch  
und mobil!

## Stehpult

Dieses praktische und mobile Stehpult passt sich perfekt in die Gruppenraumlandschaft ein. Arbeiten Sie da, wo Sie möchten. Es befindet sich ein Einlegeboden hinter der abschließbaren Tür, darüber ein Schub und ein offenes Fach.  
Maße B/H/T: ca. 66 x 110 x 60 cm

Tür links

**EAP P1 KL** 586.55 / **697.99 €**

Tür rechts

**EAP P1 KR** 586.55 / **697.99 €**





# STOLLENMÖBEL



## Markant und farbenfroh

### Die Besonderheiten unseres Stollensystems

- Schrankkörper:**
- Massivholzstollen Buche 4 x 4 cm mit vertikaler Gewindeverschraubung durch 25 mm dicke Böden
  - Seitenwände werden in einen im Massivholzstollen gefrästen Falz eingelassen
  - Schränke und Regale sind ohne Werkzeug demontierbar und erweiterungsfähig
  - bis 80 cm Höhe dreiseitig geschlossen
- Rückwände:**
- aus 8 mm beidseitig melaminharzbeschichteter Dreischicht-Fein-Spanplatte der Emissionsklasse E1 nach DIN EN 14322, rundum eingenetet – optional ist die Ausführung der Rückwand in Acrylglas, Spiegelglas, Lochblech oder Stahlemaille (weiß oder grün) möglich
- Sockelausführung:**
- Fußstollen sind 6 cm hoch
  - Bodenausgleichsschrauben
  - optional Ausstattung mit Sockelblende möglich
- Fachböden:**
- gegen Herausziehen gesichert
  - alle Kanten geschlossen
  - alle sichtbaren Kanten mit 2 mm heißverklebten ABS-Umleimern
  - Böden aus 19 mm und 25 mm E1 Feinspanplatte melaminharzbeschichtet nach DIN EN 14322
  - feste Fachböden und verstellbare Einlegeböden



Unsere Stollenmöbel sind standardmäßig mit Kunststoffgriffen in Silbergrau ausgestattet. Optional können Sie auch gern unsere Buche-Muschelgriffe auswählen.

### Muschelgriff Holz Buche

Aufpreis-Pauschale je Schrank

**MGHF** 21.00 / **24.99 €**



Art. Nr. FRS S1 "EMMA"



## Spiegeltückwand

Kinder erleben unentwegt ihre Umwelt und entdecken sich selbst. Helfen Sie ihnen dabei! Jeden Stollenschrank können wir zusätzlich mit verspiegelter Rückwand anbieten. In Kombination mit den optionalen Griffleisten ist sie ideal, um die Kleinen anzuregen, sich am Schrank hochzuziehen, sich selbst zu entdecken und Laufen zu lernen.

RW-SPI 172.26 / **204.99 €**

## Rückwand Lochblech

in diversen RAL-Farben lieferbar  
(s. Tabelle 6 ab Seite 370)

RW-LB 282.34 / **335.98 €**



## 1 Einlegeboden

mehr/weniger  
Mehrpreis bzw. Minderpreis pro Boden.  
Bitte Artikelnummer angeben!  
bis 77 cm Breite:

ST EB-77 27.73 / **33.00 €**

ab 78 cm Breite:

ST EB-78 33.19 / **39.50 €**



## Schreibplatten

gerundet, zum Einbau zwischen Schränken,  
25 mm stark, mit Verbindungsbeschlag.

Maße, B/T: 74 x 40/60 cm

SPL 74 105.87 / **125.99 €**

Maße, B/T: 98 x 40/60 cm

SPL 98 131.08 / **155.99 €**



## Schräglage

Mehrpreis für Schräglage anstatt  
Einlegeboden, mit 40 mm hoher  
Kunstglasaufrichtung.

SA 63.86 / **75.99 €**



## Rückwand Acrylglas

in 6 Farben lieferbar: blau, rot, grün, gelb,  
orange, transparent.  
(Für Schränke bis 80 cm Höhe & 106 cm Breite)

RW-AC 268.90 / **319.99 €**



## Rückwand Stahlemaille weiß oder grün

Emaile weiß

RW-EW 153.77 / **182.99 €**

Emaile grün

RW-EG 142.01 / **168.99 €**

## 1 Satz mit 4 Rollen

An Schränke bis 120 cm Höhe  
können Rollen angebaut werden.  
(Schrankhöhe: + 25 mm)

RO75 64.70 / **76.99 €**



## Schloss

Preis pro Tür

SCHL 37.81 / **44.99 €**



## Schloss

verschieden schließend, Preis pro Tür

SCHL V 37.81 / **44.99 €**



## Sockelblende für Stollenschränke

Preis je Schrank

STO-SB 63.86 / **75.99 €**

# Stollenmöbel-Zubehör



## Aufsatzleisten Komplettssets

Höhe ca. 3 cm.

Bitte Farbwunsch mit angeben.

für 106 cm breite Stollenmöbel,  
bestehend aus 4 Leisten

**ALS 106 4**      101.67 / **120.99 €**

für 82 cm breite Stollenmöbel,  
bestehend aus 4 Leisten

**ALS 82 4**      94.95 / **112.99 €**

für 56 cm breite Stollenmöbel,  
bestehend aus 4 Leisten

**ALS 56 4**      88.23 / **104.99 €**

## Unsere Stollenregalsysteme - vielfältig und immer passend!

### Farben der Massivholzstollen | Tabelle 4

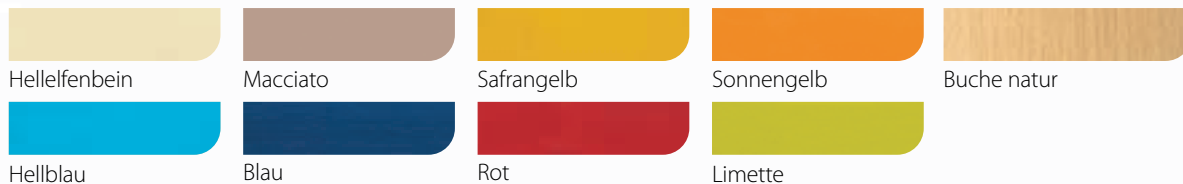

### Farbige Massivholzkästen/Schübe

Gegen Mehrpreis können die Massivholzkästen lackiert werden.

Mögliche Farben entnehmen Sie bitte den o. g. Farben der Massivholzstollen.

Mehrpreis je Kasten:

**BSMK**      16.80 / **19.99 € \***



### Dekore | Tabelle 1

#### Standard Dekore



#### Weitere Dekore für Fronten (Aufpreis je Artikel 55.45 | 65.99 € | Ausführung der Kanten immer in Korpusfarbe)

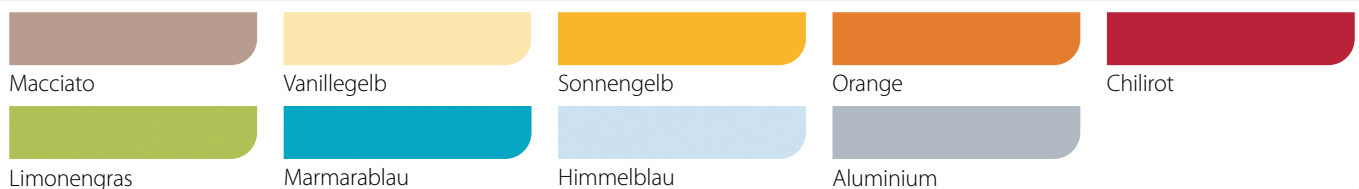

## "ANTON"



Alle Lieferungen ohne die abgebildeten Aufsatzleisten und Dekoration.



### "ANTON" Regalsystem

Maße B/H/T: 202 x 60/82 x 40/ 122 cm, bestehend aus 4 Elementen mit 4 Massivholzschüben, Aufbewahrungskasten und Dachaufsatz.

**FRS S22** 1486.55 / **1768.99 €**



### "MARISSA" Regalsystem

Maße B/H/T: 268 x 60/82 x 40/162 cm  
6 Elemente, Schrank mit 2 Dekorschüben und Tür, Inneneckturm, 2 Regale und 2 Ecktürmchen mit Dachaufsätzen

**FRS S24** 1839.50 / **2189.00 €**



### "JOHN" Regalsystem

Maße B/H/T: 206 x 60 x 40/166 cm  
4 Elemente, Spielküche mit 2 Rollkästen, Schrank mit 2 Dekorschüben und Tür, Viertelkreisinnenecke und Viertelkreisregal. Aufsatzleiste separat bestellen.

**FRS S23** 1310.08 / **1559.00 €**



### "PAUL" Regalsystem

Maße B/H/T: 202 x 60 x 40/202 cm  
5 Elemente, Schrank mit 1 Rollkasten, Regal mit 2 Massivolzschüben Inneneckturmchen, Regal und Schrank

**FRS S25** 1654.62 / **1969.00 €**



### "MAXIMILIAN" Regalsystem

Maße, B/H/T: 202 x 60/182 x 40 cm  
3 Elemente, Eckkasten, Schrank mit Tür und Regal, Turm mit Bogendach

**FRS S14** 1192.44 / **1419.00 €**



### "LUCY" Regalsystem

Maße B/H/T: 268 x 80/186 x 40 cm  
3 Elemente, Schrank mit 4 schmalen Dekorschüben, Schrank mit 1 breitem Dekorschub und 4 Materialkästen und Turm mit Dachaufsatz

**FRS S39** 1856.30 / **2209.00 €**

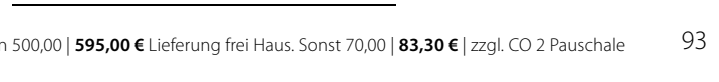

# Stollenregalsysteme



NEU

## "WILLY" Regalsystem

Maße B/H/T: 202 x 80/120 x 40 cm  
3 Elemente, Regal mit 8 Eigentumskästen mit Sichtfenster, Versteckschrank inkl. Matte, Viertelkreisregal mit 1 Boden

FRS S44 1663.03 / **1979.01 €**



## "SIMON" Regalsystem

Maße B/H/T: 204 x 80/104 x 40 cm  
3 Elemente, 2 Regale mit hoher Sockelnische inkl. Rollkästen, 1 Regalturm mit Dach

FRS S42 1284.87 / **1529.00 €**



## "JASMIN" Regalsystem

Maße B/H/T: 202 x 80/120 x 40 cm  
3 Elemente, Schrank mit Tür und Regal, Raumteilerschrank mit Plexiglas wechselseitig, offenes Abschlussregal (Bitte Farbwunsch zum Plexiglas mit angeben.)

FRS S43 1209.24 / **1439.00 €**

NEU



# Stollenregalsysteme



## "CHRISTOPH"

### Regalsystem

Maße B/H/T: 244 x 80/160 x 40 cm

3 Elemente, Schrank unten Türen, oben Regal offen, Regal mit kleiner Sockelnische inkl.

Rollkasten, 6 Eigentumskästen mit Sichtfenster, Schrank mit Tür rechts, hohe Sockelnische links inkl. Rollkasten

FRS S47 1965.55 / **2339.00 €**

## "STEPHAN" Regalsystem

Maße B/H/T: 146 x 80/104 x 40 cm

2 Elemente, Schrank unten 1 Schub, links 4 Eigentumskästen, Stollenturm mit Kasten und Dach

FRS S45 898.32 / **1069.00 €**



www.tuv.com  
ID 111247161

www.tuv.com  
ID 111247161

www.tuv.com  
ID 111247161

www.tuv.com  
ID 111247161

www.tuv.com  
ID 111247161

www.tuv.com  
ID 111247161

www.tuv.com  
ID 111247161

www.tuv.com  
ID 111247161

www.tuv.com  
ID 111247161

www.tuv.com  
ID 111247161

www.tuv.com  
ID 111247161

www.tuv.com  
ID 111247161

www.tuv.com  
ID 111247161

www.tuv.com  
ID 111247161

www.tuv.com  
ID 111247161

www.tuv.com  
ID 111247161

www.tuv.com  
ID 111247161

www.tuv.com  
ID 111247161

www.tuv.com  
ID 111247161

www.tuv.com  
ID 111247161

www.tuv.com  
ID 111247161

www.tuv.com  
ID 111247161

www.tuv.com  
ID 111247161

www.tuv.com  
ID 111247161

www.tuv.com  
ID 111247161

www.tuv.com  
ID 111247161

www.tuv.com  
ID 111247161

www.tuv.com  
ID 111247161

www.tuv.com  
ID 111247161

www.tuv.com  
ID 111247161

www.tuv.com  
ID 111247161

www.tuv.com  
ID 111247161

www.tuv.com  
ID 111247161

www.tuv.com  
ID 111247161

www.tuv.com  
ID 111247161

www.tuv.com  
ID 111247161

www.tuv.com  
ID 111247161

www.tuv.com  
ID 111247161

www.tuv.com  
ID 111247161

www.tuv.com  
ID 111247161

www.tuv.com  
ID 111247161

www.tuv.com  
ID 111247161

www.tuv.com  
ID 111247161

www.tuv.com  
ID 111247161

www.tuv.com  
ID 111247161

www.tuv.com  
ID 111247161

www.tuv.com  
ID 111247161

www.tuv.com  
ID 111247161

www.tuv.com  
ID 111247161

NEU

## "PATRICIA" Regalsystem

Maße B/H/T: 186 x 80/104 x 40 cm

3 Elemente, 1 Spieleschrank unten 2 hohe Schübe, oben 4 Fächer, 2 Stollentürme mit Kasten und Dach

FRS S46 1209.24 / **1439.00 €**

# Stollenregalsysteme

## "LEON" Regalsystem

Maße B/H/T: 244 x 60 x 150 x 40 cm  
4 Elemente, Schrank mit 2 Dekorschüben und Dachaufsatz, 1 Schrank, Viertelkreisecke

FRS S10 1587.39 / **1888.99 €**



"LEON"



## "RONJA" Regalsystem

Maße B/H/T: 242 x 60/80 x 40 cm  
4 Elemente, Schrank mit 2 hohen Rollkästen, Regal und 2 Viertelkreisecken

FRS S28 1394.12 / **1659.00 €**



## "OLE" Regalsystem

Maße B/H/T: 192 x 80/120 x 40/186 cm  
6 Elemente, Schrank mit 5 Massivholzschüben, Regal mit 2 Rollkästen, Schrank unten Tür oben Regal und 2 Eckregale.  
Die Schübe und Kästen werden in Buche Natur geliefert!  
Gegen Mehrpreis sind diese auch farbig lieferbar.

FRS S27 2057.98 / **2449.00 €**



## "LUCA" Regalsystem

Maße B/H/T: 202 x 80/120 x 40/202 cm  
5 Elemente, Schrank mit 5 Massivholzschüben, Schrank unten Türen und oben Regal, Inneneckturm, Schrank mit Tür und Regal, Regal mit Rollkästen

FRS S26 2452.94 / **2919.00 €**





# Stollenregalsysteme



## "ALEX" Regalsystem

Maße B/H/T: 202 x 60/82 x 40 cm  
3 Elemente, Regal mit 4 Massivholzschüben,  
Türmchen mit Dachaufsatz und Regal

FRS S21 1049.58 / **1249.00 €**



## "JANNIS" Regalsystem

Maße B/H/T: 276 x 60/170 x 40/284 cm  
7 Elemente, Schrank mit Dachaufsatz, Eigen-  
tumsschrank mit 2 Rollkästen, Durchgang mit  
Dach, Viertelkreisregal, Wellenregal, Schrank  
und Regal

FRS S6 2713.45 / **3229.01 €**

## "ANNA" Regalsystem

Maße B/H/T: 168 x 80/120 x 40 cm  
3 Elemente, 2 Eigentumsschränke mit  
je 8 Materialkästen, 1 Eigentums-  
schrank oben Regal mit 8 Eigentums-  
kästen (B/H/T je 23,5 x 14 x 36 cm)

FRS S38 1839.50 / **2189.00€**



## "SIMONE" Regalsystem

Maße B/H/T: 268 x 40/60/82 x 40 cm  
7 Elemente, 2 Ecktürmchen mit Dachaufsatz,  
Schrank mit 2 Massivholzschüben, 2 Regale,  
Innenecktürmchen, Spielküche.

Muschelgriffe im Standard Aluminiumfarben  
FRS S32 2116.81 / **2519.00 €**



## "JOHANNA" Regalsystem

Maße B/H/T: 186 x 40/82 x 40 cm  
3 Elemente mit kleiner Spielküche und  
2 Türmchen mit Dachaufsätzen

FRS S31 915.13 / **1089.00 €**



## "JOHANNA"

# Stollenregalsysteme

## "LOUIS"



### "LOUIS" Regalsystem

Maße je Seite B/H/T: 176 x 80 x 40 cm, 1 Raumteiler mit 5 Dekorschüben, 1 Raumteiler wechselseitig offen und Abschlussregale (ohne Tischgruppe und Deko)

FRS S16 1713.45 / **2039.01 €**

Ideale Raumteiler!



### "CORA" Regalsystem

Maße Anstellseiten: 40 cm, Höhe: 80 cm, Innenradius: 80 cm, Außenradius: 120 cm, 2 Viertelkreisbögen mit Mittelwand

FRS S35 931.93 / **1109.00 €**

### "MAX" Regalsystem

Maße B/H/T: 202 x 80/202 x 40 cm, 3 Elemente, Eckkasten, Schrank mit Tür und Regal, Turm mit Bogendach

FRS S13 1301.68 / **1549.00 €**



### "TAYLER" Regalsystem

Maße B/H/T: 162 x 80/120 x 40 cm, 2 Elemente, Schrank mit 4 Materialkästen und 1 breiten Schub, 1 Schrank mit Tür und oben Regal

FRS S40 1125.21 / **1339.00 €**



Inklusive 18 InBoxen!

### "EMILIA" Portfoliosystem

Maße B/H/T: 189 x 80 x 40 cm, 3 Elemente, Schrank mit 24 ErgoTray Boxen, 2 Viertelkreisregale für je ca. 10 breite Ordner

FRS S41 1049.58 / **1249.00 €**

# Stollenregalsysteme

## "CLAUDIA" Regalsystem

Maße B/H/T: 348 x 80/120/173 x 308 cm

8 Elemente, Schrank mit 2 hohen Dekorschüben oben 4 Fächer, 1 Versteckschrank inkl. Kunstlederplatte, Eckkasten, Durchgang mit Bogenaufsatz, Viertelkreisregal, Schrank mit Tür oben Regal, Schrank mit wechselseitigem Plexiglas, 1 Durchkrabberschrank mit Bullauge, 2 Regalaufbauten

FRS S36 4301.68 / **5119.00 €**



Mit Durchkrabbel-



## "CLAUDIA"

## "LILY" Regalsystem

Maße B/H/T: 236 x 80/220 x 40 cm

3 Elemente, Schrank mit 5 Massivholzschüben, Durchgang 82 cm breit mit Bogenaufsatz, Schrank mit Tür und Regal, Muschelgriffe im Standard Aluminiumfarben

FRS S33 1259.66 / **1499.00 €**



## "FLORIAN" Regalsystem

Maße B/H/T: 270 x 120/160 x 40 cm

3 Elemente, Schrank unten Türen oben Regal, Schrank mit 10 Dekorschüben und Acrylglastüren, Regal

FRS S11 2318.49 / **2759.00 €**



Farbwahl  
nötig!

Tabellen 1, 4, 6  
ab Seite 370



## "LAURA"

### Regalsystem

Maße B/H/T: 276 x 80/220 x 200 cm

5 Elemente, Schrank mit 5 Massivholzschüben, Durchgang 82 cm breit mit Bogenaufsatz, Schrank mit Tür und Regal, Viertelkreissinnenecke, Kinderküche mit herausnehmbaren Möbeln, mit Lochblechrückwand, Muschelgriffe im Standard Aluminiumfarben

FRS S7 2982.35 / **3549.00 €**

# Stollenregalsysteme

## "BIANCA"



### "BIANCA" Regalsystem

Maße B/H/T: 340 x 60/80/160/186 x 252 cm  
 7 Elemente, 1 Spielküche mit 2 Rollkästen, Schrank mit 4 kleinen Dekorschüben und 2 Fächern, Eckkasten, Durchgang mit Dach Viertelkreisregal, Schrank mit 4 Massivholzkästen und 1 breiten Dekorschub, Büchertrog mit 2 Rollkästen, mit 2 Regalaufbauten

FRS S37 3116.81 / **3709.00 €**

Inklusive Spielküche!



Farbwahl  
 nötig!  
 Tabellen 1, 4, 15  
 ab Seite 370

### "KLARA" Regalsystem

Maße B/H/T: 218 x 160/190 x 40 cm  
 3 Elemente, Schrank unten und oben je 1 Tür, Regal mit Sockelnische, 2 Zwischenböden, Schrank mit 5 Massivholzschüben und oben Tür, 2 Rollkästen (ohne Abb.), Aufsatz Wolke und Sonne, Muschelgriffe im Standard Aluminiumfarben

FRS S9 2587.39 / **3078.99 €**



### "EMMA" Regalsystem

Maße B/H/T: 284 x 60/120/190 x 276 cm  
 7 Elemente, Schrank unten Tür oben Regal, Spielküche mit 2 Rollkästen, Verkaufsstand mit Dach und Emaille weiß Rückwand, Viertelkreisregal, Regal, Durchgang mit Dachaufsatz, Regal mit Spiegelrückwand oben, Muschelgriffe im Standard Aluminiumfarben

FRS S1 3696.64 / **4399.00 €**



## "ALINA" Regalsystem

Maße B/H/T: 318 x 80/160 x 40 cm  
3 Elemente, 2 Schränke mit Tür und Regal, Schrank unten mit 16 Materialkästen, oben Aufsatzschrank, 2 Regalaufbauten

FRS S15 2503.36 / **2979.00 €**



Mit Massivholzkästen!

# "ALINA"



www.tuv.com  
ID: 1111047161

## "VANESSA" Regalsystem

Maße B/H/T: 342 x 60/80/190 x 334 cm  
8 Elemente, Spielküche mit 2 Rollkästen, Schrank, Eckkasten, Durchgang mit Dachaufsatz, Viertelkreisregal, Schrank mit 12 Materialkästen, Büchertrog mit 2 Rollkästen, Regal mit Spiegelrückwand, Muschelgriffe im Standard Aluminiumfarben

FRS S17 3511.76 / **4178.99 €**



## "TOBIAS" Regalsystem

Maße B/H/T: 248 x 80/214 x 296 cm  
6 Elemente, Durchkrabberschrank, Schrank mit Sockelnische und 1 Rollkasten, Viertelkreisennecke, Schrank mit 16 Materialkästen mit Sichtfenster in Buche Natur, 2 Aufsatzschränke mit Acrylglastüren und Durchgang mit Bogenaufsatz, Muschelgriffe im Standard Aluminiumfarben

FRS S18 4234.45 / **5039.00 €**

## Kombinieren nach Lust und Laune!

- Alle Elemente 40 cm tief • Bis 80 cm Höhe dreiseitig geschlossen, darüber ringsum offenes Regal
- Korpusteile aus 25 und 19 mm E1-Spanplatte und 8 mm Sichrückwand • Füße mit Höhenausgleichsschrauben
- Verstellbare Einlegeböden, gegen Herausziehen gesichert • Anzahl der Böden wie Abbildung



Höhe 40 cm	Höhe 60 cm	Höhe 80 cm	Höhe 120 cm	Höhe 160 cm	Höhe 180 cm
<b>Breite 56 cm</b>					

5604 001 00 254.61 / <b>302.99 €</b>	5606 001 00 284.87 / <b>339.00 €</b>	5608 001 00 321.84 / <b>382.99 €</b> mit 1 festen Boden: 5608 002 00 293.27 / <b>348.99 €</b>	5612 001 00 444.53 / <b>528.99 €</b>	5616 001 00 496.63 / <b>590.99 €</b>	5618 001 00 533.61 / <b>635.00 €</b>
---	---	---	---	---	---

<b>Breite 82 cm</b>					
8204 001 00 261.34 / <b>310.99 €</b>	8206 001 00 290.75 / <b>345.99 €</b>	8208 001 00 333.61 / <b>397.00 €</b> mit 1 festen Boden: 8208 002 00 300.83 / <b>357.99 €</b>	8212 001 00 467.22 / <b>555.99 €</b>	8216 001 00 515.12 / <b>612.99 €</b>	8218 001 00 553.77 / <b>658.99 €</b>

<b>Breite 106 cm</b>					
0604 001 00 273.10 / <b>324.99 €</b>	0606 001 00 300.83 / <b>357.99 €</b>	0608 001 00 344.53 / <b>409.99 €</b> mit 1 festen Boden: 0608 002 00 313.44 / <b>372.99 €</b>	0612 001 00 482.34 / <b>573.98 €</b>	0616 001 00 533.61 / <b>635.00 €</b>	0618 001 00 571.42 / <b>679.99 €</b>

<b>Breite 56 cm</b>		

5612 021 00 Tür rechts 5612 022 00 Tür links 508.39 / <b>604.98 €</b>	5616 021 00 Tür rechts 5616 022 00 Tür links 558.82 / <b>665.00 €</b>	5618 021 00 Tür rechts 5618 022 00 Tür links 607.55 / <b>722.98 €</b>
---	---	---



<b>Breite 82 cm unten ohne Mittelwand, 2 EB</b>		
8212 021 00 587.39 / <b>698.99 €</b>	8216 021 00 636.97 / <b>757.99 €</b>	8218 021 00 685.71 / <b>815.99 €</b>

<b>Breite 106 cm unten mit Mittelwand, 4 halbe EB</b>		
0612 021 00 673.10 / <b>800.99 €</b>	0616 021 00 726.88 / <b>864.99 €</b>	0618 021 00 782.34 / <b>930.98 €</b>

# Stollenmöbel

Höhe 40 cm	Höhe 60 cm	Höhe 80 cm	Höhe 120 cm	Höhe 160 cm	Höhe 180 cm
<b>Breite 56 cm</b>					
	5606 021 00 Tür rechts 5606 022 00 Tür links 343.69 / <b>408.99 €</b>	5608 021 00 Tür rechts 5608 022 00 Tür links 381.50 / <b>453.98 €</b>	5612 721 00 Tür rechts 5612 722 00 Tür links 532.76 / <b>633.98 €</b>	5616 721 00 Tür rechts 5616 722 00 Tür links 581.50 / <b>691.98 €</b>	5618 721 00 Tür rechts 5618 722 00 Tür links 607.55 / <b>722.98 €</b>

<b>Breite 82 cm ohne Mittelwand</b>					
8204 021 00 380.66 / <b>452.99 €</b>	8206 021 00 410.08 / <b>488.00 €</b>	8208 021 00 454.61 / <b>540.99 €</b>	8212 721 00 611.76 / <b>727.99 €</b>	8216 721 00 706.71 / <b>840.98 €</b>	8218 721 00 768.90 / <b>914.99 €</b>

<b>Breite 106 cm mit Mittelwand</b>					
0606 021 00 467.22 / <b>555.99 €</b>	0608 021 00 533.61 / <b>635.00 €</b>	0612 721 00 696.63 / <b>828.99 €</b>	0616 721 00 773.10 / <b>919.99 €</b>	0618 721 00 856.30 / <b>1019.00 €</b>	

## Anzahl der Einlegeböden:

- Höhe 60 cm = 1 Einlegeboden
- Höhe 80 cm = 2 Einlegeböden
- Höhe 120 cm = 3 Einlegeböden
- Höhe 160 cm = 4 Einlegeböden
- Höhe 180 cm = 4 Einlegeböden

Breite 56 cm

### Achtung bei 106 cm breiten Schränken:

Durch die sichtbare Mittelwand ergeben sich halbe Einlegeböden. Wenn Sie Türen mit Schloss wünschen, benötigen Sie bei Schränken mit Mittelwand je Tür 1 Schloss.

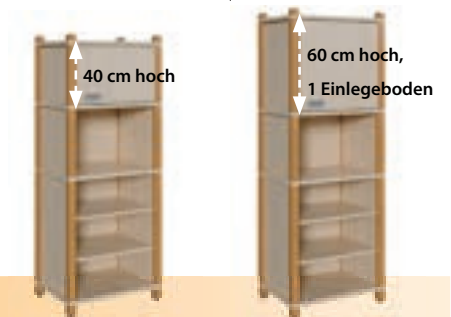

5616 401 00 Tür rechts  
5616 402 00 Tür links  
748.73 / **890.99 €**

5618 401 00 Tür rechts  
5618 402 00 Tür links  
787.39 / **936.99 €**

Breite 82 cm ohne Mittelwand



8216 401 00  
819.32 / **974.99 €**

8218 401 00  
856.30 / **1019.00 €**

Breite 106 cm Regal und Oberschrank mit Mittelwand



0616 401 00  
923.53 / **1099.00 €**

0618 401 00  
957.14 / **1139.00 €**

# Stollenmöbel



## Tür mit Schloss

Preis pro Tür

**SCHL** 37.81 / **44.99 €**

## Tür mit Schloss, verschieden schließend

Preis pro Tür

**SCHLV** 37.81 / **44.99 €**



• Alle Schränke haben eine Tiefe von 40 cm • Anzahl der Böden wie Abbildung



Breite 56 cm

5616 421 00 Tür rechts  
5616 422 00 Tür links  
810.92 / **964.99 €**

5618 421 00 Tür rechts  
5618 422 00 Tür links  
847.90 / **1009.00 €**



Breite 82 cm oben ohne Mittelwand

8216 423 00 Tür rechts  
8216 424 00 Tür links  
906.72 / **1079.00 €**

8218 423 00 Tür rechts  
8218 424 00 Tür links  
940.34 / **1119.00 €**

8216 421 00  
940.34 / **1119.00 €**

8218 421 00  
973.95 / **1159.00 €**

Breite 106 cm mit Mittelwand

### Achtung bei 106 cm breiten Schränken:

Durch die sichtbare Mittelwand ergeben sich halbe Einlegeböden. Bitte beachten Sie, dass Sie für Schränke mit Mittelwand 1 Schloss je Tür benötigen.

0616 423 00 Tür rechts  
0616 424 00 Tür links  
1015.97 / **1209.00 €**

0618 423 00 Tür rechts  
0618 424 00 Tür links  
1049.58 / **1249.00 €**

0616 421 00  
1074.79 / **1279.00 €**

0618 421 00  
1108.40 / **1319.00 €**

Höhe 40 cm    Höhe 60 cm    Höhe 80 cm    Höhe 120 cm    Höhe 160 cm    Höhe 180 cm



Breite 82 cm

8204 023 00 Tür rechts  
8204 024 00 Tür links  
339.49 / **403.99 €**

8206 023 00 Tür rechts  
8206 024 00 Tür links  
397.47 / **472.99 €**

8208 023 00 Tür rechts  
8208 024 00 Tür links  
457.97 / **544.98 €**

8212 023 00 Tür rechts  
8212 024 00 Tür links  
597.47 / **710.99 €**

8216 023 00 Tür rechts  
8216 024 00 Tür links  
626.04 / **744.99 €**

8218 023 00 Tür rechts  
8218 024 00 Tür links  
678.14 / **806.99 €**

Breite 106 cm

0606 023 00 Tür rechts  
0606 024 00 Tür links  
407.55 / **484.98 €**

0608 023 00 Tür rechts  
0608 024 00 Tür links  
473.94 / **563.99 €**

0612 023 00 Tür rechts  
0612 024 00 Tür links  
611.76 / **727.99 €**

0616 023 00 Tür rechts  
0616 024 00 Tür links  
665.54 / **791.99 €**

0618 023 00 Tür rechts  
0618 024 00 Tür links  
703.35 / **836.99 €**





## Solide! Stollenschränke mit Massivholzschüben

- Bis 80 cm Höhe dreiseitig geschlossen
- oberhalb von 80 cm Höhe offenes Regal
- Seitenstollen, Füße und Abschlussstollen aus Buche Massivholz
- Korpusteile aus 25 und 19 mm E1-Spanplatte
- 8 mm Sichtrückwand
- Füße mit Höhenausgleichsschrauben
- Verstellbare Einlegeböden, gegen Herausziehen gesichert

Höhe 60 cm      Höhe 80 cm      Höhe 120 cm      Höhe 160 cm      Höhe 180 cm



Breite 56 cm, mit 2/5 Massivholzschüben

5606 041 00  
381.50 / **453.98 €**

5608 041 00  
508.39 / **604.98 €**

5612 041 00  
641.17 / **762.99 €**

5616 041 00  
686.55 / **816.99 €**

5618 041 00  
724.36 / **861.99 €**



Breite 106 cm, mit 4/10 Massivholzschüben

0606 041 00  
521.00 / **619.99 €**

0608 041 00  
794.95 / **945.99 €**

0612 041 00  
940.34 / **1119.00 €**

0616 041 00  
990.76 / **1179.00 €**

0618 041 00  
1024.37 / **1219.00 €**



Breite 106 cm, mit 2/5 Massivholzschüben, Regal

0606 042 00 Schübe re.  
0606 043 00 Schübe li.  
425.20 / **505.99 €**

0608 042 00 Schübe re.  
0608 043 00 Schübe li.  
605.03 / **719.99 €**

0612 042 00 Schübe re.  
0612 043 00 Schübe li.  
743.69 / **884.99 €**

0616 042 00 Schübe re.  
0616 043 00 Schübe li.  
793.27 / **943.99 €**

0618 042 00 Schübe re.  
0618 043 00 Schübe li.  
830.24 / **987.99 €**

Bitte beachten Sie hier, dass es zwischen dem Korpus und den Massivholzschüben materialbedingt Farbunterschiede gibt!



Breite 106 cm, mit 5 Massivholzschüben, 1 Tür

0608 044 00 Tür rechts  
0608 045 00 Tür links  
665.54 / **791.99 €**

0612 044 00 Tür rechts  
0612 045 00 Tür links  
805.87 / **958.99 €**

0616 044 00 Tür rechts  
0616 045 00 Tür links  
856.30 / **1019.00 €**

0618 044 00 Tür rechts  
0618 045 00 Tür links  
898.32 / **1069.00 €**

# Stollenmöbel

• Alle Schränke haben eine Tiefe von 40 cm



Breite 56 cm, mit 5 Massivholzschüben

5616 441 00 Tür rechts  
5616 442 00 Tür links  
940.34 / **1119.00 €**

5618 441 00 Tür rechts  
5618 442 00 Tür links  
982.35 / **1169.00 €**



Breite 106 cm mit Mittelwand, mit 5/10 Massivholzschüben

0616 443 00 Tür rechts  
0616 444 00 Tür links  
1150.42 / **1369.00 €**

0618 443 00 Tür rechts  
0618 444 00 Tür links  
1184.03 / **1409.00 €**

0616 441 00  
1335.29 / **1589.00 €**

0618 441 00  
1368.91 / **1629.00 €**



## "LUCA" Regalsystem

Maße B/H/T: 202 x 80/120 x 40/202 cm

5 Elemente, Schrank mit 5 Massivholzschüben, Schrank unten Türen und oben Regal, Inneneckturm, Schrank mit Tür und Regal, Regal mit Rollkasten

FRS S26 2452.94 / **2919.00 €**

## Stollenschränke, Schübe mit Dekorblenden

• Alle Schränke haben eine Tiefe von 40 cm • Anzahl der Böden wie Abbildung

Höhe 60 cm	Höhe 80 cm	Höhe 120 cm	Höhe 160 cm	Höhe 180 cm
<b>Breite 56 cm mit 2/5 Dekorschüben</b>				
5606 051 00 389.91 / <b>463.99 €</b>	5608 051 00 529.40 / <b>629.99 €</b>	5612 051 00 655.45 / <b>779.99 €</b>	5616 051 00 701.67 / <b>834.99 €</b>	5618 051 00 737.81 / <b>877.99 €</b>

<b>Breite 82 cm mit 4/10 Dekorschüben</b>				
8206 051 00 521.00 / <b>619.99 €</b>	8208 051 00 810.08 / <b>964.00 €</b>	8212 051 00 940.34 / <b>1119.00 €</b>	8216 051 00 990.76 / <b>1179.00 €</b>	8218 051 00 1024.37 / <b>1219.00 €</b>

<b>Breite 106 cm mit 4/10 Dekorschüben</b>				
0606 051 00 533.61 / <b>635.00 €</b>	0608 051 00 826.04 / <b>982.99 €</b>	0612 051 00 965.55 / <b>1149.00 €</b>	0616 051 00 1024.37 / <b>1219.00 €</b>	0618 051 00 1049.58 / <b>1249.00 €</b>

## Leichtgängig und sicher: Dekorblendenschübe

Breite 56 cm mit 5 Dekorschüben

### Dekorblendenschübe

Schübe aus weiß lackierten Metallzargen, leichtgängig auf Rollen geführt, 16 mm Boden, melaminharzbeschichtet, Blende mit eingelassenem Muschelgriff, Auszugstopp gegen unbeabsichtigten Komplettauszug. Schübe mit farbigen Dekorblenden erhalten Sie gegen Aufpreis.



Breite 82 cm mit 10 Dekorschüben

Breite 106 cm mit 10 Dekorschüben

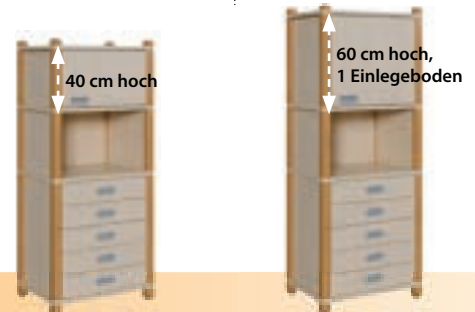

5616 451 00 Tür rechts  
5616 452 00 Tür links  
957.14 / **1139.00 €**

5618 451 00 Tür rechts  
5618 452 00 Tür links  
982.35 / **1169.00 €**



8216 451 00  
1293.28 / **1539.00 €**



8218 451 00  
1326.89 / **1579.00 €**

0616 451 00  
1360.50 / **1619.00 €**



0618 451 00  
1402.52 / **1669.00 €**

# Stollenmöbel

• Alle Schränke haben eine Tiefe von 40 cm • Anzahl der Böden wie Abbildung

Höhe 60 cm	Höhe 80 cm	Höhe 120 cm	Höhe 160 cm	Höhe 180 cm
				
<b>Breite 82 cm mit 2/5 Dekorschüben und Tür</b>				
8206 054 00 Tür rechts 8206 055 00 Tür links 473.94 / <b>563.99 €</b>	8208 054 00 Tür rechts 8208 055 00 Tür links 668.06 / <b>794.99 €</b>	8212 054 00 Tür rechts 8212 055 00 Tür links 794.95 / <b>945.99 €</b>	8216 054 00 Tür rechts 8216 055 00 Tür links 856.30 / <b>1019.00 €</b>	8218 054 00 Tür rechts 8218 055 00 Tür links 889.92 / <b>1059.00 €</b>

<b>Breite 106 cm mit 2/5 Dekorschüben und Tür</b>				
0606 054 00 Tür rechts 0606 055 00 Tür links 489.07 / <b>581.99 €</b>	0608 054 00 Tür rechts 0608 055 00 Tür links 695.79 / <b>827.99 €</b>	0612 054 00 Tür rechts 0612 055 00 Tür links 820.16 / <b>975.99 €</b>	0616 054 00 Tür rechts 0616 055 00 Tür links 873.11 / <b>1039.00 €</b>	0618 054 00 Tür rechts 0618 055 00 Tür links 915.13 / <b>1089.00 €</b>

				
<b>Breite 82 cm mit 2/5 Dekorschüben und Regal</b>				
8206 052 00 Schübe re. 8206 053 00 Schübe li. 421.00 / <b>500.99 €</b>	8208 052 00 Schübe re. 8208 053 00 Schübe li. 607.55 / <b>722.98 €</b>	8212 052 00 Schübe re. 8212 053 00 Schübe li. 734.45 / <b>874.00 €</b>	8216 052 00 Schübe re. 8216 053 00 Schübe li. 788.23 / <b>937.99 €</b>	8218 052 00 Schübe re. 8218 053 00 Schübe li. 834.45 / <b>993.00 €</b>

<b>Breite 106 cm mit 2/5 Dekorschüben und Regal</b>				
0606 052 00 Schübe re. 0606 053 00 Schübe li. 438.65 / <b>521.99 €</b>	0608 052 00 Schübe re. 0608 053 00 Schübe li. 626.04 / <b>744.99 €</b>	0612 052 00 Schübe re. 0612 053 00 Schübe li. 759.66 / <b>904.00 €</b>	0616 052 00 Schübe re. 0616 053 00 Schübe li. 810.92 / <b>964.99 €</b>	0618 052 00 Schübe re. 0618 053 00 Schübe li. 847.90 / <b>1009.00 €</b>



Höhe 160 cm	Höhe 180 cm	Höhe 160 cm	Höhe 180 cm
			
<b>Breite 82 cm mit 5 Dekorschüben</b>			
8216 452 00 Schübe re. 8216 453 01 Schübe li. 1108.40 / <b>1319.00 €</b>	8218 452 00 Schübe re. 8218 453 01 Schübe li. 1142.02 / <b>1359.00 €</b>	8216 453 00 Tür rechts 8216 454 00 Tür links 1158.82 / <b>1379.00 €</b>	8218 453 00 Tür rechts 8218 454 00 Tür links 1192.44 / <b>1419.00 €</b>

<b>Breite 106 cm mit 5 Dekorschüben</b>			
0616 452 00 Schübe re. 0616 453 01 Schübe li. 1108.40 / <b>1319.00 €</b>	0618 452 00 Schübe re. 0618 453 01 Schübe li. 1150.42 / <b>1369.00 €</b>	0616 453 00 Tür rechts 0616 454 00 Tür links 1167.23 / <b>1389.00 €</b>	0618 453 00 Tür rechts 0618 454 00 Tür links 1200.84 / <b>1429.00 €</b>

Höhe 60 cm	Höhe 80 cm	Höhe 120 cm	Höhe 160 cm	Höhe 180 cm
				
<b>Breite 82 cm mit 2/5 breiten Dekorschüben</b>				
8206 056 00 410.92 / <b>488.99 €</b>	8208 056 00 565.54 / <b>672.99 €</b>	8212 056 00 697.47 / <b>829.99 €</b>	8216 056 00 747.05 / <b>888.99 €</b>	8218 056 00 786.55 / <b>935.99 €</b>
<b>Breite 106 cm mit 2/5 Dekorschüben</b>				
0606 056 00 421.00 / <b>500.99 €</b>	0608 056 00 586.55 / <b>697.99 €</b>	0612 056 00 720.16 / <b>856.99 €</b>	0616 056 00 773.10 / <b>919.99 €</b>	0618 056 00 810.92 / <b>964.99 €</b>



## "FLORIAN" Regalsystem

Maße B/H/T: 270 x 120/160 x 40 cm  
3 Elemente, Schrank unten Türen oben Regal,  
Schrank mit 10 Dekorschüben und Acrylglastüren, Regal  
mit Holzrahmen, Regal

**FRS S11** 2318.49 / **2759.00 €**

## "LEON" Regalsystem

Maße B/H/T: 244 x 60 x 150 x 40 cm  
4 Elemente, Schrank mit 2 Dekorschüben und  
Dachaufsatz, 1 Schrank, 2 Viertelkreisregale

**FRS S10** 1587.39 / **1888.99 €**



# Stollenmöbel

## Stollenschränke mit Massivholzkästen

- Kästen mit oder ohne Sichtfenster (SF) aus Acrylglas
- bis 80 cm Höhe dreiseitig geschlossen
- oberhalb von 80 cm Höhe ringsum offenes Regal
- Korpusteile aus 25 und 19 mm E1-Spanplatte
- 8 mm Sichrückwand
- FüÙe mit Höhenausgleichsschrauben

### MaÙe der Massivholzkästen:

InnenmaÙ Kasten B/H/T: ca. 21,0 x 13,0 x 33,5 cm  
 AußenmaÙ Kasten B/H/T: ca. 23,5 x 14 x 36,0 cm

Wir empfehlen den Einsatz von Schonböden!  
 Mehrpreis je Kasten

**190 061 99** 8.65 / **10.29 €**



• Alle Schränke haben eine Tiefe von 40 cm • Anzahl der Böden wie Abbildung

Höhe 60 cm	Höhe 80 cm	Höhe 120 cm	Höhe 160 cm	Höhe 180 cm
------------	------------	-------------	-------------	-------------



### Breite 56 cm mit 6/8 Massivholzkästen

5606 061 00 ohne SF  
 497.47 / **591.99 €**  
 5606 062 00 mit SF  
 532.76 / **633.98 €**

5608 061 00 ohne SF  
 594.11 / **706.99 €**  
 5608 062 00 mit SF  
 643.69 / **765.99 €**

5612 061 00 ohne SF  
 724.36 / **861.99 €**  
 5612 062 00 mit SF  
 773.10 / **919.99 €**

5616 061 00 ohne SF  
 769.74 / **915.99 €**  
 5616 062 00 mit SF  
 820.16 / **975.99 €**

5618 061 00 ohne SF  
 806.71 / **959.98 €**  
 5618 062 00 mit SF  
 856.30 / **1019.00 €**



### Breite 82 cm mit 9/12 Massivholzkästen

8206 061 00 ohne SF  
 601.67 / **715.99 €**  
 8206 062 00 mit SF  
 657.97 / **782.98 €**

8208 061 00 ohne SF  
 731.92 / **870.98 €**  
 8208 062 00 mit SF  
 810.92 / **964.99 €**

8212 061 00 ohne SF  
 873.11 / **1039.00 €**  
 8212 062 00 mit SF  
 940.34 / **1119.00 €**

8216 061 00 ohne SF  
 923.53 / **1099.00 €**  
 8216 062 00 mit SF  
 999.16 / **1189.00 €**

8218 061 00 ohne SF  
 957.14 / **1139.00 €**  
 8218 062 00 mit SF  
 1032.77 / **1229.00 €**



### Breite 106 cm mit 12/16 Massivholzkästen

0606 061 00 ohne SF  
 663.02 / **788.99 €**  
 0606 062 00 mit SF  
 778.14 / **925.99 €**

0608 061 00 ohne SF  
 873.11 / **1039.00 €**  
 0608 062 00 mit SF  
 982.35 / **1169.00 €**

0612 061 00 ohne SF  
 1015.97 / **1209.00 €**  
 0612 062 00 mit SF  
 1116.81 / **1329.00 €**

0616 061 00 ohne SF  
 1066.39 / **1269.00 €**  
 0616 062 00 mit SF  
 1167.23 / **1389.00 €**

0618 061 00 ohne SF  
 1108.40 / **1319.00 €**  
 0618 062 00 mit SF  
 1200.84 / **1429.00 €**

## Farbige Massivholzkästen

Gegen Aufpreis liefern wir Ihnen gerne die Massivholzkästen in Wunschfarbe lackiert. (Siehe Tabelle unten)

Aufpreis je Kasten

**BSMK** 16.80 / **19.99 €\***



## So wird's bunt!



### Farbwahl für Massivholzkästen

Hellelfenbein	Macciato	Safrangelb	Sonnengelb
Hellblau	Blau	Rot	Limette
	Bitte beachten Sie hier, dass es zwischen dem Korpus und den Massivholzschüben materialbedingt Farbunterschiede gibt!		
Buche natur			

## "ALINA" Regalsystem

- Maße B/H/T: 318 x 80/160 x 40 cm
- 3 Elemente, 2 Schränke mit Tür und Regal, Schrank unten
- mit 16 Materialkästen oben Aufsatzschrank, 2 Regalaufbauten

**FRS S15** 2503.36 / **2979.00 €**



Abbildung zeigt Buche hell, Stollen gelb.  
Dekogegenstände sind nicht im Lieferumfang enthalten.

Höhe 160 cm



Höhe 180 cm



Breite 56 cm mit 8 Massivholzkästen

ohne Sichtfenster  
5616 461 00 Tür rechts  
5616 465 00 Tür links  
999.16 / **1189.00 €**

ohne Sichtfenster  
5618 461 00 Tür rechts  
5618 465 00 Tür links  
1032.77 / **1229.00 €**

mit Sichtfenster  
5616 462 00 Tür rechts  
5616 466 00 Tür links  
1074.79 / **1279.00 €**

mit Sichtfenster  
5618 462 00 Tür rechts  
5618 466 00 Tür links  
1116.81 / **1329.00 €**



Breite 82 cm mit 12 Massivholzkästen

8216 461 00 ohne SF  
1217.65 / **1449.00 €**  
8216 462 00 mit SF  
1293.28 / **1539.00 €**

8218 461 00 ohne SF  
1259.66 / **1499.00 €**  
8218 462 00 mit SF  
1335.29 / **1589.00 €**



Breite 106 cm mit 16 Massivholzkästen

0616 461 00 ohne SF  
1461.34 / **1738.99 €**  
0616 462 00 mit SF  
1553.78 / **1849.00 €**

0618 461 00 ohne SF  
1494.96 / **1779.00 €**  
0618 462 00 mit SF  
1595.80 / **1899.00 €**



Unsere Stollenmöbel sind auf Sicherheit geprüft.

# Stollenmöbel

• Alle Schränke haben eine Tiefe von 40 cm • Anzahl der Böden wie Abbildung • Maße Materialkästen B/H/T: 23,5 x 7,7 x 36 cm

Höhe 60 cm	Höhe 80 cm	Höhe 120 cm	Höhe 160 cm	Höhe 180 cm
------------	------------	-------------	-------------	-------------



Breite 56 cm mit 10/14 flachen Massivholzkästen

5606 063 00 611.76 / <b>727.99 €</b>	5608 063 00 773.94 / <b>920.99 €</b>	5612 063 00 898.32 / <b>1069.00 €</b>	5616 063 00 948.74 / <b>1129.00 €</b>	5618 063 00 999.16 / <b>1189.00 €</b>
---	---	--	--	--

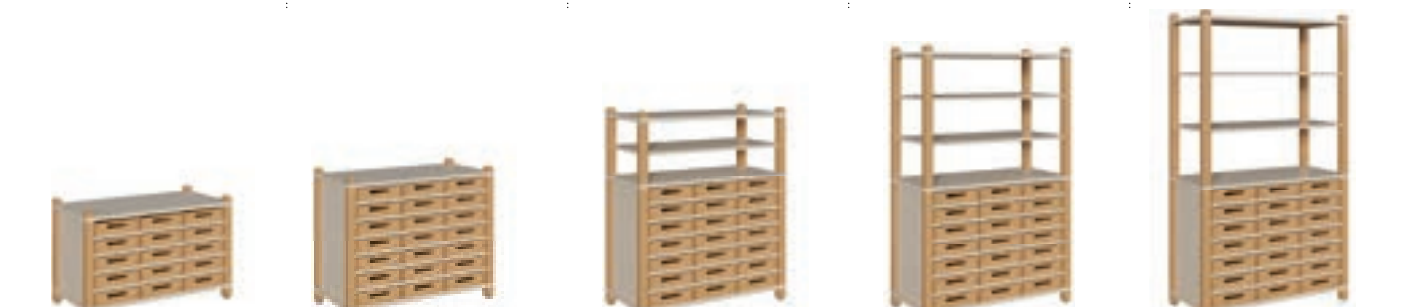

Breite 82 cm mit 15/21 flachen Massivholzkästen

8206 063 00 748.73 / <b>890.99 €</b>	8208 063 00 973.95 / <b>1159.00 €</b>	8212 063 00 1108.40 / <b>1319.00 €</b>	8216 063 00 1158.82 / <b>1379.00 €</b>	8218 063 00 1200.84 / <b>1429.00 €</b>
---	--	---	---	---

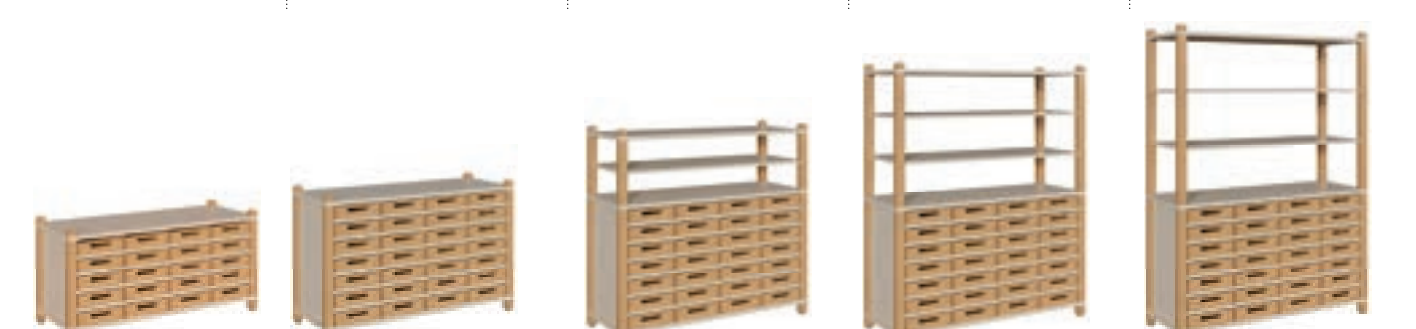

Breite 106 cm mit 20/28 flachen Massivholzkästen

0606 063 00 898.32 / <b>1069.00 €</b>	0608 063 00 1175.63 / <b>1399.00 €</b>	0612 063 00 1310.08 / <b>1559.00 €</b>	0616 063 00 1360.50 / <b>1619.00 €</b>	0618 063 00 1.182,00 / <b>1.406,58 €</b>
--	---	---	---	---



## "ANNA" Regalsystem

Maße B/H/T: 168 x 80/120 x 40 cm  
3 Elemente, 2 Eigentumsschränke mit je  
8 Materialkästen, 1 Eigentumsschrank oben Regal  
mit 8 Eigentumskästen (B/H/T je 23,5 x 14 x 36 cm)

**FRS S38** 1839.50 / **2189.00 €**





Höhe 160 cm	Höhe 180 cm	Höhe 160 cm	Höhe 180 cm	Höhe 160 cm	Höhe 180 cm
					
Breite 56 cm mit 14 flachen Massivholzkästen		Breite 82 cm mit 21 flachen Massivholzkästen		Breite 106 cm mit 28 flachen Massivholzkästen	
5616 463 00 Tür rechts 5616 464 00 Tür links 1209.24 / <b>1439.00 €</b>	5618 463 00 Tür rechts 5618 464 00 Tür links 1242.86 / <b>1479.00 €</b>	8216 463 00 1461.34 / <b>1738.99 €</b>	8218 463 00 1494.96 / <b>1779.00 €</b>	0616 463 00 1755.46 / <b>2089.00 €</b>	0618 463 00 1789.08 / <b>2129.01 €</b>

## Stollenschränke mit großen Massivholzkästen

- Kästen mit oder ohne Sichtfenster (SF) aus Kunststoffglas
- Korpusteile aus 25 & 19 mm E1-Spanplatte, 8 mm Sichtrückwand
- Füße mit Höhenausgleichsschrauben

### Maße der Massivholzkästen:

Innenmaß Kasten B/H/T: ca. 29,0 x 13,0 x 33,5 cm  
Außenmaß Kasten B/H/T: ca. 31,5 x 14 x 36,0 cm

Höhe 60 cm	Höhe 80 cm	Höhe 120 cm	Höhe 160 cm	Höhe 180 cm
				
Breite 106 cm mit 9/12 großen Massivholzkästen				
0606 064 00 ohne SF 636.13 / <b>756.99 €</b> 0606 065 00 mit SF 726.88 / <b>864.99 €</b>	0608 064 00 ohne SF 788.23 / <b>937.99 €</b> 0608 065 00 mit SF 915.13 / <b>1089.00 €</b>	0612 064 00 ohne SF 898.32 / <b>1069.00 €</b> 0612 065 00 mit SF 1057.98 / <b>1259.00 €</b>	0616 064 00 ohne SF 982.35 / <b>1169.00 €</b> 0616 065 00 mit SF 1108.40 / <b>1319.00 €</b>	0618 064 00 ohne SF 1015.97 / <b>1209.00 €</b> 0618 065 00 mit SF 1133.61 / <b>1349.00 €</b>

### Tür mit Schloss

Preis pro Tür

SCHL 37.81 / **44.99 €**

### Tür mit Schloss, verschieden schließend

Preis pro Tür

SCHLV 37.81 / **44.99 €**



www.tu.com  
ID 1111247161



Breite 106 cm, 12 große Massivholzkästen

0616 464 00 ohne SF  
1402.52 / **1669.00 €**  
0616 465 00 mit SF  
1520.17 / **1809.00 €**

0618 464 00 ohne SF  
1436.13 / **1708.99 €**  
0618 465 00 mit SF  
1562.18 / **1858.99 €**



Bitte beachten Sie hier, dass es zwischen dem Korpus und den Massivholzkästen materialbedingt Farbunterschiede gibt!

# Stollenmöbel

## Stollenschränke mit Schubladen aus Massivholz

• Alle Schränke haben eine Tiefe von 40 cm

Höhe 80 cm



Breite 73 cm, 10 Massivholzschübe

7308 046 00 ohne SF  
718.48 / **854.99 €**  
7308 047 00 mit SF  
745.37 / **886.99 €**



Breite 106 cm, 15 Massivholzschübe

0608 046 00 ohne SF  
957.14 / **1139.00 €**  
0608 047 00 mit SF  
1007.56 / **1199.00 €**



### Massivholzkasten mittel

Maße, B/H/T: 23,5 x 14 x 36 cm  
Innenmaße, B/H/T: 21 x 13 x 33,5 cm  
ohne Sichtfenster

190 021 00	35.29 /	<b>42.00 €</b>
190 022 00	48.73 /	<b>57.99 €</b>



### Massivholzkasten flach

Maße, B/H/T: 23,5 x 7,7 x 36 cm  
Innenmaße, B/H/T: 21 x 7 x 33,5 cm

190 031 00	28.56 /	<b>33.99 €</b>
------------	---------	----------------



### Massivholzkasten groß

Maße, B/H/T: 31,5 x 14 x 36 cm  
Innenmaße, B/H/T: 29 x 13 x 33,5 cm  
ohne Sichtfenster

190 023 00	42.01 /	<b>49.99 €</b>
190 024 00	57.13 /	<b>67.98 €</b>

### Schonböden

Mehrpreis je Kasten

190 061 99	8.65 /	<b>10.29 €</b>
------------	--------	----------------

## Rollkästen für Sockelnischen und andere Bereiche aus melaminbeschichteter Spanplatte

Breite 46 cm



Höhe 19 cm, Tiefe 38 cm

190 011 M  
130.24 / **154.99 €**

Breite 72 cm



190 012 M  
150.41 / **178.99 €**

Breite 96 cm



190 013 M  
163.86 / **194.99 €**



Höhe 36 cm, Tiefe 38 cm

190 014 M  
140.33 / **166.99 €**



190 015 M  
161.34 / **191.99 €**



190 016 M  
175.62 / **208.99 €**

## Stollenschränke mit hohen Sockelnischen inklusive Rollkästen

- Großräumige Rollkästen enthalten
- Füße mit Höhenausgleichsschrauben
- Sockelnische ohne Rückwand
- Seitenstollen, Füße und Abschlusskappen aus Buche Massivholz

Höhe 60 cm		Höhe 80 cm	
			
<b>Breite 56 cm mit hohem Rollkasten</b>			
5606 601 00 425.20 / <b>505.99 €</b>	5608 601 00 460.50 / <b>548.00 €</b>	5608 621 00 Tür rechts 5608 622 00 Tür links 523.52 / <b>622.99 €</b>	
			
<b>Breite 82 cm mit hohem Rollkasten</b>			
8206 601 00 449.57 / <b>534.99 €</b>	8208 601 00 494.95 / <b>588.99 €</b>	8208 621 00 615.12 / <b>731.99 €</b>	
			
<b>Breite 106 cm mit hohen Rollkästen</b>			
0606 601 00 581.50 / <b>691.98 €</b>	0608 601 00 626.04 / <b>744.99 €</b>	0608 621 00 815.12 / <b>969.99 €</b>	0608 623 00 Tür rechts 0608 624 00 Tür links 612.60 / <b>728.99 €</b>



## Krönender Abschluss! Stollenaufsätze und Durchgangsdächer

Bitte ergänzen Sie hinter der Artikelnummer ein "D" wenn Sie das Element als Durchgang nutzen wollen und ein "A" wenn es als Schrankaufsatz dient. Bitte geben Sie an, auf welchen Schrank bzw. zwischen welchen Schränken montiert werden soll.

### Stollendach



B 56 cm, H 25,5 cm

56 001  
190.75 / **226.99 €**

B 82 cm, H 30 cm

82 001  
215.12 / **255.99 €**

B 106 cm, H 35 cm

06 001  
227.72 / **270.99 €**

### Bogendach



B 56 cm, H 40,5 cm

56 009  
140.33 / **166.99 €**

B 82 cm, H 53,5 cm

82 009  
195,00 / **232,05 €**

B 106 cm, H 65,5 cm

06 009  
277.30 / **329.99 €**

### Aufsatz Sonne



Farbe: safrangelb

B 56 cm, H 28 cm

56 005  
165.54 / **196.99 €**

B 82 cm, H 30 cm

82 005  
181.50 / **215.98 €**

B 106 cm, H 35 cm

06 005  
199.99 / **237.99 €**

### Aufsatz Wolke



Farbe: hellblau

B 56 cm, H 26 cm

56 006  
165.54 / **196.99 €**

B 82 cm, H 35 cm

82 006  
181.50 / **215.98 €**

B 106 cm, H 35 cm

06 006  
199.99 / **237.99 €**

# Stollenmöbel

## Stollenaufsatzschränke und Hängeschränke

- Seitenstollen und Abschlussstollen aus Buche Massivholz
  - Korpusteile aus 25 und 19 mm E1-Spanplatte
  - 8 mm Sichtrückwand
- **Alle Schränke haben eine Tiefe von 40 cm** • Anzahl der Böden wie Abbildung



Bitte geben Sie an, auf welchen Schrank bzw. zwischen welchen Schränken montiert werden soll.

Höhe 40 cm	Höhe 60 cm	Höhe 80 cm	Höhe 40 cm	Höhe 60 cm	Höhe 80 cm
------------	------------	------------	------------	------------	------------



### Breite 56 cm

5604 101 00 Aufsatz 251.25 / <b>298.99 €</b> 5604 301 00 Hänge 273.94 / <b>325.99 €</b>	5606 101 00 Aufsatz 268.06 / <b>318.99 €</b> 5606 301 00 Hänge 287.39 / <b>341.99 €</b>	5608 101 00 Aufsatz 304.19 / <b>361.99 €</b> 5608 301 00 Hänge 327.72 / <b>389.99 €</b>	5604 121 00 Aufsatz TR 5604 122 00 Aufsatz TL 311.76 / <b>370.99 €</b> 5604 321 00 Hänge TR 5604 322 00 Hänge TL 334.45 / <b>398.00 €</b>	5606 121 00 Aufsatz TR 5606 122 00 Aufsatz TL 326.04 / <b>387.99 €</b> 5606 321 00 Hänge TR 5606 322 00 Hänge TL 349.57 / <b>415.99 €</b>	5608 121 00 Aufsatz TR 5608 122 00 Aufsatz TL 363.86 / <b>432.99 €</b> 5608 321 00 Hänge TR 5608 322 00 Hänge TL 380.66 / <b>452.99 €</b>
--	--	--	--	--	--

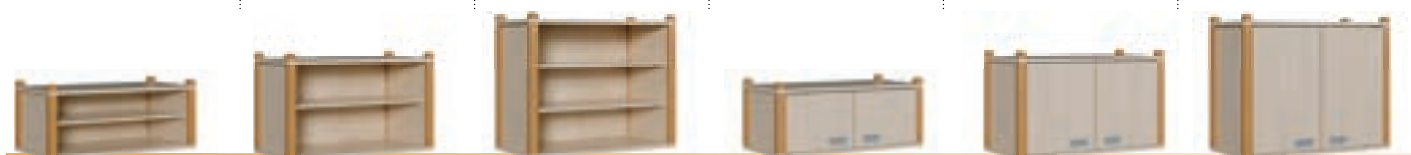

### Breite 82 cm

8204 101 00 Aufsatz 257.97 / <b>306.98 €</b> 8204 301 00 Hänge 281.50 / <b>334.98 €</b>	8206 101 00 Aufsatz 275.62 / <b>327.99 €</b> 8206 301 00 Hänge 299.15 / <b>355.99 €</b>	8208 101 00 Aufsatz 314.28 / <b>373.99 €</b> 8208 301 00 Hänge 334.45 / <b>398.00 €</b>	8204 121 00 Aufsatz 374.78 / <b>445.99 €</b> 8204 321 00 Hänge 397.47 / <b>472.99 €</b>	8206 121 00 Aufsatz 396.63 / <b>471.99 €</b> 8206 321 00 Hänge 411.76 / <b>489.99 €</b>	8208 121 00 Aufsatz 437.81 / <b>520.99 €</b> 8208 321 00 Hänge 457.97 / <b>544.98 €</b>
--	--	--	--	--	--

Breite 106 cm					
---------------	--	--	--	--	--

0604 101 00 Aufsatz 268.90 / <b>319.99 €</b> 0604 301 00 Hänge 293.27 / <b>348.99 €</b>	0606 101 00 Aufsatz 284.87 / <b>339.00 €</b> 0606 301 00 Hänge 305.03 / <b>362.99 €</b>	0608 101 00 Aufsatz 330.24 / <b>392.99 €</b> 0608 301 00 Hänge 350.41 / <b>416.99 €</b>	0604 121 00 Aufsatz 411.76 / <b>489.99 €</b> 0604 321 00 Hänge 431.92 / <b>513.98 €</b>	0606 121 00 Aufsatz 426.04 / <b>506.99 €</b> 0606 321 00 Hänge 452.93 / <b>538.99 €</b>	0608 121 00 Aufsatz 478.14 / <b>568.99 €</b> 0608 321 00 Hänge 504.19 / <b>599.99 €</b>
--	--	--	--	--	--

**Achtung bei 106 cm breiten Schränken:**  
Durch die sichtbare Mittelwand ergeben sich halbe Einlegeböden. Bitte beachten Sie, dass Sie für Schränke mit Mittelwand 1 Schloss je Tür benötigen.



### Breite 56 cm mit Acrylglastür

5606 125 00 Aufsatz TR 5606 126 00 Aufsatz TL 334.45 / <b>398.00 €</b> 5606 325 00 Hänge TR 5606 326 00 Hänge TL 362.18 / <b>430.99 €</b>	5608 125 00 Aufsatz TR 5608 126 00 Aufsatz TL 380.66 / <b>452.99 €</b> 5608 325 00 Hänge TR 5608 326 00 Hänge TL 400.83 / <b>476.99 €</b>
--	--



### Breite 82 cm mit Acrylglastüren

8206 125 00 Aufsatz 422.68 / <b>502.99 €</b> 8206 325 00 Hänge 443.69 / <b>527.99 €</b>	8208 125 00 Aufsatz 418.48 / <b>497.99 €</b> 8208 325 00 Hänge 489.91 / <b>582.99 €</b>
--	--

### Breite 106 cm mit MW, Acrylglastüren

0606 125 00 Aufsatz 457.13 / <b>543.98 €</b> 0606 325 00 Hänge 475.62 / <b>565.99 €</b>	0608 125 00 Aufsatz 505.03 / <b>600.99 €</b> 0608 325 00 Hänge 530.24 / <b>630.99 €</b>
--	--

## Schnelle und schöne Raumaufteilung:

### Raumteilerschränke

- Seitenstollen, Füße und Abschlussstollen aus Buche Massivholz
- Korpusteile aus 25 und 19 mm E1-Spanplatte
- 8 mm Sichtrückwand
- Füße mit Höhenausgleichsschrauben

Höhe 60 cm



Breite 156 cm

1606 001 00 473.94 / <b>563.99 €</b>	1606 002 00 449.57 / <b>534.99 €</b>	1606 003 00 496.63 / <b>590.99 €</b>	1606 021 00 597.47 / <b>710.99 €</b>	1606 051 00 787.39 / <b>936.99 €</b>	1606 054 00 Schübe re. 1606 055 00 Schübe li. 743.69 / <b>884.99 €</b>
---	---	---	---	---	--

Höhe 80 cm



Breite 156 cm

1608 001 00 521.00 / <b>619.99 €</b>	1608 002 00 496.63 / <b>590.99 €</b>	1608 003 00 542.01 / <b>644.99 €</b>	1608 021 00 643.69 / <b>765.99 €</b>	1608 051 00 856.30 / <b>1019.00 €</b>	1608 054 00 Schübe re. 1608 055 00 Schübe li. 789.07 / <b>938.99 €</b>
---	---	---	---	--	--



Breite 156 cm

1608 006 00 521.00 / <b>619.99 €</b>	1608 044 00 Tür li. 1608 045 00 Tür re. 772.26 / <b>918.99 €</b>	1608 041 00 834.45 / <b>993.00 €</b>	1608 005 00 898.32 / <b>1069.00 €</b> wechselseitig Türen	1608 007 00 798.31 / <b>949.99 €</b>	1608 008 00 1032.77 / <b>1229.00 €</b> Mitte unten Rückwand
---	--	---	---	---	---

### Aufsatzregale für Raumteilerschränke

Bitte geben Sie mit an, auf welchen Schrank der Aufsatz montiert werden soll.

Höhe 60 cm



Breite 156 cm

1606 101 00 406.71 / <b>483.98 €</b>	1606 102 00 374.78 / <b>445.99 €</b>	1606 121 00 523.52 / <b>622.99 €</b>
---	---	---



Alle Stollenmöbel mit geprüfter Sicherheit



### Raumteilerschränke, wechselseitig offen

Höhe 40 cm

Höhe 60 cm

Höhe 80 cm

Höhe 120 cm



Breite 106 cm wechselseitig offen

0604 030 00 282.34 / <b>335.98 €</b>	0606 030 00 339.49 / <b>403.99 €</b>	0608 030 00 409.24 / <b>487.00 €</b>	0612 030 00 458.82 / <b>546.00 €</b>
---	---	---	---

# Stollenmöbel



## Eckregale und Stollentürme

- Seitenstollen, Füße und Abschlussstollen aus Buche Massivholz
- Korpusteile aus 25 und 19 mm E1-Spanplatte

# Platz in jeder Ecke!

• Alle Schränke haben eine Anstelltiefe von 40 cm • Anzahl der Böden wie Abbildung

Höhe 40 cm	Höhe 60 cm	Höhe 80 cm	Höhe 120 cm	Höhe 160 cm	Höhe 180 cm
<b>Breite 20 cm Abschlussregal 180°, halbrund</b>					
2004 508 00 152.93 / <b>181.99 €</b>	2006 508 00 182.34 / <b>216.98 €</b>	2008 508 00 228.56 / <b>271.99 €</b>	2012 508 00 304.19 / <b>361.99 €</b>	2016 508 00 357.97 / <b>425.98 €</b>	2018 508 00 394.11 / <b>468.99 €</b>
<b>Breite 34 cm Ecke als Verbindung oder Abschluss 45°</b>					
4004 502 00 176.46 / <b>209.99 €</b>	4006 502 00 207.55 / <b>246.98 €</b>	4008 502 00 252.93 / <b>300.99 €</b>	4012 502 00 349.57 / <b>415.99 €</b>	4016 502 00 406.71 / <b>483.98 €</b>	4018 502 00 443.69 / <b>527.99 €</b>
<b>Breite 40 cm Viertelkreis-Ecke als Verbindung oder Abschluss 90°</b>					
4004 501 00 158.82 / <b>189.00 €</b>	4006 501 00 195.79 / <b>232.99 €</b>	4008 501 00 227.72 / <b>270.99 €</b> 4008 501 01, 1 EB 215.12 / <b>255.99 €</b>	4012 501 00 318.48 / <b>378.99 €</b>	4016 501 00 380.66 / <b>452.99 €</b>	4018 501 00 420.16 / <b>499.99 €</b>
<b>Breite 40 cm Türme mit oder ohne Dächer</b>					
4004 503 00 189.91 / <b>225.99 €</b> 4004 504 00 mit Dach 276.46 / <b>328.99 €</b>	4006 503 00 215.96 / <b>256.99 €</b> 4006 504 00 mit Dach 304.19 / <b>361.99 €</b>	4008 503 00 251.25 / <b>298.99 €</b> 4008 504 00 mit Dach 334.45 / <b>398.00 €</b>	4012 503 00 359.66 / <b>428.00 €</b> 4012 504 00 mit Dach 443.69 / <b>527.99 €</b>	4016 503 00 406.71 / <b>483.98 €</b> 4016 504 00 mit Dach 489.07 / <b>581.99 €</b>	4018 503 00 443.69 / <b>527.99 €</b> 4018 504 00 mit Dach 526.04 / <b>625.99 €</b>

# Stollenmöbel

Höhe 40 cm

Höhe 60 cm

Höhe 80 cm

Höhe 120 cm

Höhe 160 cm

Höhe 180 cm



## Breite 40 cm Türme mit Kästen, mit oder ohne Dächer

4006 505 00 221.00 / <b>262.99 €</b> 4006 506 00 mit Dach 310.92 / <b>369.99 €</b>	4008 505 00 233.61 / <b>278.00 €</b> 4008 506 00 mit Dach 315.12 / <b>374.99 €</b>	4012 505 00 339.49 / <b>403.99 €</b> 4012 506 00 mit Dach 425.20 / <b>505.99 €</b>	4016 505 00 380.66 / <b>452.99 €</b> 4016 506 00 mit Dach 468.90 / <b>557.99 €</b>	4018 505 00 416.80 / <b>495.99 €</b> 4018 506 00 mit Dach 521.00 / <b>619.99 €</b>
---	---	---	---	---

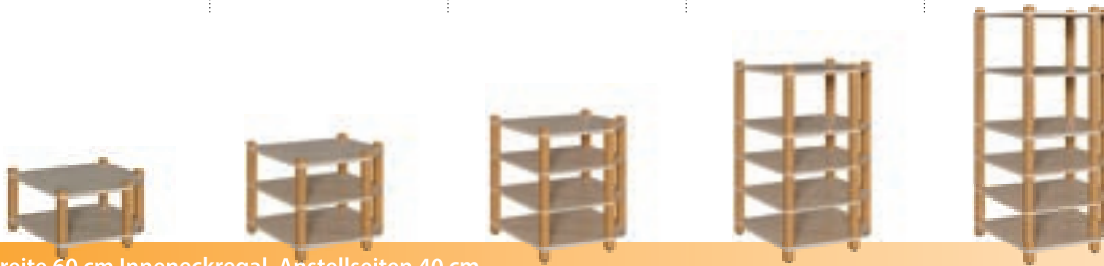

## Breite 60 cm Innereckregal, Anstellseiten 40 cm

0604 503 00 278.14 / <b>330.99 €</b>	0606 503 00 315.12 / <b>374.99 €</b>	0608 503 00 342.01 / <b>406.99 €</b>	0612 503 00 521.84 / <b>620.99 €</b>	0616 503 00 546.21 / <b>649.99 €</b>
---	---	---	---	---



## Breite 60 cm Viertelkreisbogen, Anstellseiten 40 cm

0604 502 00 247.89 / <b>294.99 €</b>	0606 502 00 284.87 / <b>339.00 €</b>	0608 502 00 300.83 / <b>357.99 €</b>	0612 502 00 354.61 / <b>421.99 €</b>
---	---	---	---



## Breite 120 cm Viertelkreisregal, Anstellseiten 40 cm, Radius 120 cm

1204 502 00 418.48 / <b>497.99 €</b>	1206 502 00 460.50 / <b>548.00 €</b>	1208 502 00 492.43 / <b>585.99 €</b>	1212 502 00 628.56 / <b>747.99 €</b>
---	---	---	---



## Breite/Tiefe 106 x 70 cm Wellenregal, Anstellseiten 40 cm

0604 501 OR 0604 501 OL 299.15 / <b>355.99 €</b>	0606 501 OR 0606 501 OL 314.28 / <b>373.99 €</b>	0608 501 OR 0608 501 OL 333.61 / <b>397.00 €</b>
--	--	--



# Stollenmöbel

## Stollentürme mit Dächern

- Seitenstollen, Füße und Abschlussstollen aus Buche Massivholz
- Korpusteile aus 25 und 19 mm E1-Spanplatte
- **Alle Schränke haben eine Anstelltiefe von 40 cm** • Anzahl der Böden wie Abbildung



Höhe 160 cm ohne Dach, Unterteil 60 cm hoch, 1 EB



Breite 56 cm

5606 521 00 Tür rechts  
5606 522 00 Tür links  
570.58 / **678.99 €**

5606 501 00  
521.00 / **619.99 €**

5606 523 00 Tür rechts  
5606 524 00 Tür links  
610.08 / **726.00 €**

5606 502 00  
549.57 / **653.99 €**

Höhe 160 cm ohne Dach, Unterteil 80 cm hoch, 2 EB



Breite 56 cm

5608 521 00 Tür rechts  
5608 522 00 Tür links  
590.75 / **702.99 €**

5608 501 00  
529.40 / **629.99 €**

5608 523 00 Tür rechts  
5608 524 00 Tür links  
621.00 / **738.99 €**

5608 502 00  
559.66 / **666.00 €**







## Regale auf Rollen



















- Seitenstollen und Abschlussstollen aus Buche Massivholz
- Korpusteile aus 25 und 19 mm E1-Spanplatte

Höhe 42,5 cm	Höhe 63,5 cm	Höhe 83 cm
		
<b>Breite 109 cm</b>		
SCS 3 01F 330.24 / <b>392.99 €</b>	SCS 3 02F 344.53 / <b>409.99 €</b>	SCS 3 03F 392.43 / <b>466.99 €</b>
		
<b>Breite 143,3 cm</b>		
SCS 4 01F 380.66 / <b>452.99 €</b>	SCS 4 02F 397.47 / <b>472.99 €</b>	SCS 4 03F 430.24 / <b>511.99 €</b>

## Regale auf Rollen mit ErgoTray-Boxen

- Seitenstollen und Abschlussstollen aus Buche Massivholz
- Korpusteile aus 25 und 19 mm E1-Spanplatte



Höhe 42,5 cm	Höhe 63,5 cm		Höhe 83 cm		
					
<b>Breite 109 cm</b>					
SCS 3 91F 416.80 / <b>495.99 €</b>	SCS 3 6F 407.55 / <b>484.98 €</b>	SCS 3 151F 515.96 / <b>613.99 €</b>	SCS 3 9F 495.79 / <b>589.99 €</b>	SCS 3 241F 734.45 / <b>874.00 €</b>	SCS 3 122F 691.59 / <b>822.99 €</b>
					
<b>Breite 143,3 cm</b>					
SCS 4 121F 467.22 / <b>555.99 €</b>	SCS 4 8F 411.76 / <b>489.99 €</b>	SCS 4 201F 598.31 / <b>711.99 €</b>	SCS 4 12F 570.58 / <b>678.99 €</b>	SCS 4 321F 881.51 / <b>1049.00 €</b>	SCS 4 162F 821.00 / <b>976.99 €</b>
					
<b>Breite 143,3 cm</b>					
SCS 4 61RF 410.92 / <b>488.99 €</b>	SCS 4 4RF 399.99 / <b>475.99 €</b>	SCS 4 101RF 542.01 / <b>644.99 €</b>	SCS 4 6RF 521.84 / <b>620.99 €</b>	SCS 4 161RF 688.23 / <b>818.99 €</b>	SCS 4 82RF 649.57 / <b>772.99 €</b>

## Stollenschränke mit ErgoTray-Boxen

- Seitenstollen, Füße und Abschlussstollen aus Buche Massivholz
- Korpusteile aus 25 und 19 mm E1-Spanplatte

### Bunt und praktisch!

ErgoTray-Boxen finden Sie auf Seite 146

#### Innenmaß der ErgoTray-Boxen

flache ErgoTray-Boxen „M“, B/H/T: 27,5 x 7 x 33,7 cm

hohe ErgoTray-Boxen „L“, B/H/T: 25,8 x 14,7 x 32 cm

Farbwahl  
nötig!

Tabellen 1, 4, 9  
ab Seite 370



Höhe 80 cm



Breite 74,5 cm

7408 071 00  
477.30 / 567.99 €



7408 072 00  
439.49 / 522.99 €

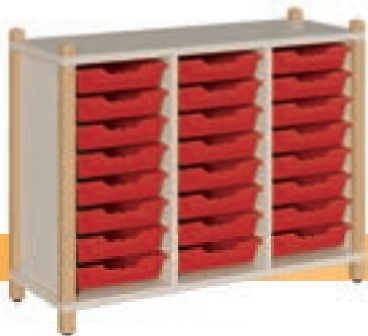

Breite 109 cm

0908 071 00  
666.38 / 792.99 €



0908 072 00  
549.57 / 653.99 €



Breite 143,3 cm

4308 071 00  
815.96 / 970.99 €



4308 072 00  
673.10 / 800.99 €

## Für die kreativen Stunden: Spielmöbel



### Bücher- & Spielregal klein

Maße B/H/T: 106 x 40 x 40 cm

0604 705 00 339.49 / **403.99 €**



### Bücher- & Spielregal

Maße B/H/T: 106 x 60 x 40 cm

0606 705 00 431.92 / **513.98 €**



### Spielküche klein

Maße B/H/T: 106 x 40 x 40 cm

0604 701 00 338.65 / **402.99 €**



### Spielküche

Maße B/H/T: 106 x 60 x 40 cm

0606 701 00 425.20 / **505.99 €**



### Spielküche

mit herausnehmbaren Möbeln  
Maße B/H/T: 140 x 80 x 40 cm,  
Spielhöhe 60 cm

0608 709 00 1133.61 / **1349.00 €**

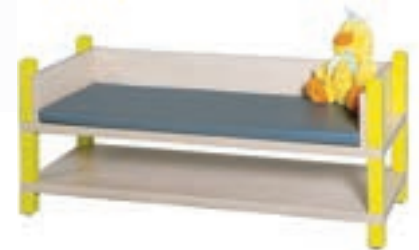

### Puppen-Wickelplatz klein

inklusive Wickelauflage

Maße B/H/T: 106 x 40 x 40 cm

0604 703 00 339.49 / **403.99 €**



### Puppen-Wickelplatz

inklusive Wickelauflage

Maße B/H/T: 106 x 60 x 40 cm,

0606 703 00 431.92 / **513.98 €**



### Spieltisch

Maße B/H/T: 106 x 60 x 40 cm

0606 707 00 397.47 / **472.99 €**



Alle  
Stollenmöbel  
mit geprüfter  
Sicherheit



# Stollen-Spielmöbel



## Durchkrabbelschrank 1

mit Tür links oder rechts  
Maße, B/H/T: 106 x 60 x 40 cm

0606 029 02 TR 881.51 / **1049.00 €**

0606 029 01 TL 881.51 / **1049.00 €**

Maße, B/H/T: 106 x 80 x 40 cm

0608 029 02 TR 794,00 / **944,86 €**

0608 029 01 TL 794,00 / **944,86 €**



## Durchkrabbelregal 1

mit Regal links oder rechts  
Maße, B/H/T: 106 x 60 x 40 cm

0606 029 12 RR 826.88 / **983.99 €**

0606 029 11 RL 826.88 / **983.99 €**

Maße, B/H/T: 106 x 80 x 40 cm

0608 029 12 RR 898.32 / **1069.00 €**

0608 029 11 RL 898.32 / **1069.00 €**



## Durchkrabbelschrank 2

mit Bullauge links oder rechts  
Maße, B/H/T: 106 x 80 x 40 cm

0608 028 02 BR 1108.40 / **1319.00 €**

0608 028 01 BL 1108.40 / **1319.00 €**



## Versteckschrank

Maße, B/H/T: 106 x 80 x 40 cm  
inkl. Kunstledermatte

0608 071 00 781.50 / **929.98 €**



## Materialschrank

unten 2 hohe Dekorschübe, oben 4 Fächer für Spiele, Maße, B/H/T: 106 x 80 x 40 cm

0608 058 00 610.92 / **726.99 €**



## Raumteiler

wechelseitig mit Plexiglas, mittig offenes Regal  
Maße, B/H/T: 106 x 80 x 40 cm

0608 031 00 582.34 / **692.98 €**



## Spieleschrank 1

Maße, B/H/T: 106 x 80 x 40 cm

0608 057 00 688.23 / **818.99 €**



## Spieleschrank 2

Maße, B/H/T: 106 x 80 x 40 cm

0608 066 00 645.37 / **767.99 €**



## Verkaufsstand

innen mit Regal mit 2 Böden  
Maße, B/H/T: 106 x 160 x 40 cm

0616 711 00 915.13 / **1089.00 €**



## Umkleidewagen

mit 3 hohen und 3 flachen ErgoTray Boxen. Ablagefach mit 10 cm hoher Aufkantung. Mit 5 Dreifachhaken und großflächigem Spiegel.

Maße, B/H/T: 109 x 160 x 40 cm

KW-SCS 714.28 / **849.99 €**



## Kasperletheater

innen mit Regal mit 2 Böden  
Maße, B/H/T: 106 x 160 x 40 cm

0616 716 00 856.30 / **1019.00 €**

## Umkleideschrank

mit Kleiderstange, unten 10 cm hohe Aufkantung und großflächigem Spiegel

Maße, B/H/T: 82 x 160 x 40 cm

8216 712 00 457.97 / **544.98 €**



Abb. zeigt eine mögliche Stellvariante von Spielmöbeln

# Stollenmöbel

Farbwahl  
nötig!  
Tabellen 1, 4  
ab Seite 370

## Seitenelemente

für 60 cm hohe Schränke: Maße B/H: 40 x 79 cm

**4006 600 00** 92.43 / **109.99 €**

für 80 cm hohe Schränke: Maße B/H: 40 x 99 cm

**4008 600 00** 94.95 / **112.99 €**

für 120 cm hohe Schränke: Maße B/H: 40 x 137 cm

**4012 600 00** 105.87 / **125.99 €**

für 160 cm hohe Schränke: Maße B/H: 40 x 177 cm

**4016 600 00** 112.60 / **133.99 €**

für 180 cm hohe Schränke: Maße B/H: 40 x 197 cm

**4018 600 00** 118.48 / **140.99 €**



"TILL" mit Kleinfächern  
und Plexiglasaufkantung

## Wandelemente "Till"

Spiel- und Regalelemente zur Wandmontage (s. u.) oder seitlichen Montage an Schränke (Abb. oben rechts)

Element für Bücher  
mit Buchhaltestange

Maße B/H/T: 40 x 137 x 17 cm

**4016 602 00** 315.96 / **375.99 €**

Element mit Spiegel

Maße, B/H/T: 40 x 137 x 2,5 cm

**4016 605 00** 186.55 / **221.99 €**

Element als Schminkplatz  
mit Spiegel und Ablage

Maße B/H: 40 x 137 x 27 cm

**4016 603 00** 332.76 **395.98 €**

Element mit Regal

Maße B/H/T: 40 x 137 x 17 cm

**4016 606 00** 205.03 / **243.99 €**

Element für Papierrollen und  
Materialaufbewahrung

Maße B/H/T: 40 x 137 x 17 cm

**4016 604 00** 300.83 / **357.99 €**

Element mit Kleinfächern  
und Plexiglasaufkantung

Maße B/H/T: 40 x 137 x 17 cm

**4016 601 00** 273.10 / **324.99 €**



# KORPUSMÖBEL



## Bewährt und robust



Alle  
Korpusmöbel  
mit geprüfter  
Sicherheit

### Die Merkmale unserer Korpusmöbel

- Böden und Korpus:**
- aus 19 mm beidseitig melaminharzbeschichteter Dreischicht-Fein-Spanplatte (Emmissionsklasse E1 nach DIN EN 14322)
  - alle Kanten geschlossen, alle sichtbaren Kanten mit 2 mm heißverklebten ABS-Umleimern, Kantenradius 2 mm
  - auf dem Boden aufstehende Seitenwände, mit aufliegendem Oberboden
  - Korpusverbindungen verdübelt und verleimt oder zerlegt geliefert und mit Exzenter-Verbindungsbeschlägen vor Ort montiert
- Rückwände:**
- aus 8 mm beidseitig melaminharzbeschichteter Dreischicht-Fein-Spanplatte rundum eingenetut
  - optional ist die Rückwandgestaltung mit Acrylglas, Spiegelglas, Lochblech oder Stahlemaile (weiß oder grün) möglich
- Sockelausführung:**
- 60 mm hoch
- Fachböden:**
- gegen Herausziehen gesichert
  - alle Kanten geschlossen
  - alle sichtbaren Kanten mit 2 mm heißverklebten ABS-Umleimern
  - Böden aus 19 mm und 25 mm E1 Feinspanplatte melaminharzbeschichtet nach DIN EN 14322
  - feste Fachböden und verstellbare Einlegeböden







## Spiegeltür

Kinder erleben unentwegt ihre Umwelt und entdecken sich selbst. Helfen Sie ihnen dabei! Jeden Korpuschrank können wir zusätzlich mit verspiegelter Rückwand anbieten. In Kombination mit den optionalen Griffleisten ist sie ideal, um die Kleinen anzuregen, sich am Schrank hochzuziehen, sich selbst zu entdecken und Laufen zu lernen.

RW-SPI 172.26 / **204.99 €**

## Acrylglas-Rückwand

in 6 Farben lieferbar: blau, rot, grün, gelb, orange, transparent. (Für Schränke bis 80 cm Höhe/106 cm Breite)

RW-AC 268.90 / **319.99 €**

## Lochblech-Rückwand

in allen angegebenen RAL-Farben lieferbar. (Für Schränke bis 80 cm Höhe/102 cm Breite)

RW-LB 282.34 / **335.98 €**

## Stahlemaille-Rückwand weiß oder grün

Emaillie weiß (Für Schränke bis 80 cm Höhe/102 cm Breite)

RW-EW 153.77 / **182.99 €**

Emaillie grün (Für Schränke bis 80 cm Höhe/102 cm Breite)

RW-EG 142.01 / **168.99 €**



## 1 Einlegeboden

mehr/weniger Mehrpreis bzw. Minderpreis pro Boden. Bitte Artikelnummer angeben!

bis 77 cm Breite:

K EB-77 27.73 / **33.00 €**

ab 78 cm Breite:

K EB-78 33.19 / **39.50 €**

## Aufsatz Sonne



B 52 cm, H 28 cm

52 005 165.54 / **196.99 €**

B 78 cm, H 30 cm

78 005 181.50 / **215.98 €**

B 102 cm, H 35 cm

02 005 199.99 / **237.99 €**

## Aufsatz Wolke



B 52 cm, H 26 cm

52 006 165.54 / **196.99 €**

B 78 cm, H 35 cm

78 006 181.50 / **215.98 €**

B 102 cm, H 35 cm

02 006 199.99 / **237.99 €**

## Schräglage

Mehrpreis für Schräglage anstatt Einlegeboden, mit 40 mm hoher Kunstglasaufrichtung.

SA 63.86 / **75.99 €**

## 1 Satz mit 4 Rollen

Für Schränke bis 120 cm Höhe können Rollen angebaut werden. (Schränkhöhe: + 25 mm)

RO75 64.70 / **76.99 €**



## Schloss

Preis pro Tür

SCHL 37.81 / **44.99 €**

## Schloss, verschieden schließend













Preis pro Tür









SCHLV 37.81 / **44.99 €**



# Korpussmöbel-Zubehör

## Unsere Korpusssysteme - solide und immer passend!

Dekore   Tabelle 1				
Standard Dekore				
				
Buche hell	Birke	Weiß	Grau	
Weitere Dekore für Fronten (Aufpreis je Artikel 55.45   65.99 €   Ausführung der Kanten immer in Korpusfarbe)				
				
Macciato	Vanillegelb	Sonnengelb	Orange	Chililot
				
Limonengras	Marmarablau	Himmelblau	Aluminium	

Farben für Massivkästen   Tabelle 4			
			
Hellelfenbein	Macciato	Safrangelb	Sonnengelb
			
Hellblau	Blau	Rot	Limette

Standard

Buche natur

### Farbige Massivholzkästen

Gegen Mehrpreis können die Massivholzkästen lackiert werden. Mögliche Farben entnehmen Sie bitte den o. g. Farben der Massivholzstollen. Mehrpreis je Kasten:

**BSMK** 16.80 / **19.99 €\***



### Muschelgriff Holz Buche

Unsere Korpusmöbel sind standardmäßig mit Kunststoffgriffen in Weißaluminium ausgestattet. Optional können Sie auch unsere Buche-Muschelgriffe auswählen.

Aufpreis-Pauschale je Schrank

**MGHF** 21.00 / **24.99 €**



### Aufsatzleisten Komplettsets

Höhe ca. 3 cm.  
Bitte Farbwunsch mit angeben.

für 102 cm breite Korpusmöbel, bestehend aus 4 Leisten

**ALK 102 4** 101.67 / **120.99 €**

für 78 cm breite Korpusmöbel, bestehend aus 4 Leisten

**ALK 78 4** 94.95 / **112.99 €**

für 52 cm breite Korpusmöbel, bestehend aus 4 Leisten

**ALK 52 4** 88.23 / **104.99 €**





## "LINDA" Regalsystem:

Maße B/H/T: 220 x 60 x 40/ 142 cm  
bestehend aus 4 Elementen mit Durchkrabbelschrank, Regal, Eckkasten und Schrank mit 4 Massivholzschüben, Muschelgriffe im Standard Aluminiumfarben

**FRS K8** 1721.85/ **2049.00 €**



## "BEN" Regalsystem

Maße B/H/T: 236 x 60 x 40 cm  
bestehend aus 4 Elementen mit 2 Viertelkreisecken, Schrank mit Tür und Regal und Schrank mit 2 Dekorschüben

**FRS K10** 1091.60/ **1299.00 €**



## "MAYA" Regalsystem

Maße B/H/T: 276 x 60 x 40/199 cm  
bestehend aus 5 Elementen mit Schrank mit Tür und Regal, Ergotrayschrank mit 9 hohen Boxen, Inneneckregal, Schrank mit 2 Dekorschüben, Schrank mit Tür und kleiner Sockelnische mit Rollkasten

**FRS K9** 1856.30/ **2209.00 €**



## "COLIN" Regalsystem

Maße B/H/T: 398 x 80 x 40 cm  
bestehend aus 5 Elementen mit Schrank mit Tür und Regal, Schrank mit Mittelwand, Regal mit 2 Rollkästen, Schrank mit 5 Dekorschüben und Viertelkreisecke

**FRS K3** 1973.95/ **2349.00 €**



## "AARON" Portfoliosystem

Maße B/H/T: 185 x 80 x 40 cm  
bestehend aus 3 Elementen: Regal mit 24 ErgoTray und 2 Viertelkreisecken

**FRS K25** 889.92/ **1059.00 €**

# Korpusregalsysteme

Eine vom Dekor abweichende Kantenfarbe bitte bei Ihrer Bestellung mit angeben! Standardlieferung erfolgt mit Dekor und Kante in identischer Ausführung. Wählbar aus Standarddekoren.

## "JUSTIN" Regalsystem

Maße B/H/T: 154 x 80/120 x 40 cm

2 Elemente, Raumteilerschrank mit Plexiglas wechselseitig, Schrank mit unten Tür und oben Regal

FRS K27 906.72 / **1079.00 €**

NEU



## "HEIDI" Regalsystem

Maße B/H/T: 182 x 80/120 x 40 cm

3 Elemente, Turm unten mit Kästen, Versteckschrank inkl. Matte, Viertelkreisregal mit 1 Boden

FRS K28 1251.26 / **1489.00 €**

## "RICA" Regalsystem

Maße B/H/T: 208 x 80/120 x 40 cm

3 Elemente, 2 Regale mit hoher Sockelnische inkl. Rollkisten, 1 Eigentumsschrank mit 8 Kästen mit Sichtfenster

FRS K26 1553.78 / **1849.00 €**

Farbwahl nötig!

Tabellen 1, 4, 7, 14 ab Seite 370

Harmonisches Zusammenspiel: Dekor Weiß mit Kanten in Buche hell!



# Korpusregalsysteme



## "DIANA" Regalsystem

Maße B/H/T: 244 x 80 x 40 cm  
3 Elemente, Portfolioregal, 1 Spieleschrank  
unten 2 hohe Schübe, oben 4 Fächer,  
Viertelkreisregal mit 1 Boden

**FRS K29** 999.16 / **1189.00 €**

NEU

## "MILENA" Regalsystem

Maße B/H/T: 182x 60/80 x 40 cm  
4 Elemente, Spielküche mit 2 Rollkästen,  
2 Türme mit Kästen, Hängeregal mit  
formschönen Seitenwangen

**FRS K30** 1015.97 / **1209.00 €**

Eine vom Dekor abweichende Kantenfarbe  
bitte bei Ihrer Bestellung mit angeben!  
Standardlieferung erfolgt mit Dekor und  
Kante in identischer Ausführung. Wählbar  
aus Standarddekoren.



NEU

## "MARA" Regalsystem

Maße B/H/T: 232x 80/160 x 40 cm  
3 Elemente, Schrank unten Türen, oben Regal offen, Regal  
mit kleiner Sockelnische inkl. Rollkästen, 6 Eigentumskästen  
mit Sichtfenster, Schrank mit Tür rechts, hohe Sockelnische  
links inkl. Rollkästen

**FRS K31** 1915.13 / **2279.00 €**

# Korpusregalsysteme



## "OSKAR" Regalsystem

Maße B/H/T: 296 x 80/120 x 40/142 cm  
bestehend aus 5 Elementen mit Durchkrabbel-  
schrank mit Bullauge, Regal, Versteckschrank,  
Viertelkreisecke und Plexiglasraumteiler.  
inkl. Kunstledermatten

FRS K16 2847.90 / **3389.00 €**

Dekore  
finden Sie in  
Tabelle 1

Plexi-  
glasfarben  
siehe Tabelle  
7

Multiplex-  
farben siehe  
Tabelle 4

Teppich-  
farben siehe  
Tabelle 13

## "OSKAR"

Kunstleder-  
farben siehe  
Tabelle 14

## Fertig-Regalsystem "BRUNO"

Maße B/H/T: 244 x 80 x 40 / 194 cm  
bestehend aus 5 Elementen mit Durchkrabbel-  
schrank, 2x Schrank  
mit Tür und Regal, Viertelkreisecke, Schrank  
mit 5 Dekorschüben

FRS K1 2368.91 / **2819.00 €**

## "ARIANA" Regalsystem

Maße B/H/T: 206 x 180 x 40 cm  
bestehend aus 3 Elementen: Regal mit 16 Materialkästen,  
2 Schränken mit oben und unten 1 Tür und mittig  
1 offenes Fach und mit 2 Dachaufsätzen Sonne und Wolke

FRS K13 2242.86 / **2669.00 €**

## "DORA" Regalsystem

Maße B/H/T: 310 x 80/120 x 40 cm  
bestehend aus 3 Elementen mit Regal,  
Höhlschrank und Materialschrank  
mit 2 hohen Dekorschüben

FRS K17 1713.45 / **2039.01 €**



Mit Versteckschrank!

## "DORA"



## "PEGGY" Regalsystem

Maße B/H/T: 296 x 80/120 x 40 cm  
bestehend aus 4 Elementen mit Regal,  
Versteckschrank, Materialschrank mit  
2 hohen Dekorschüben und Viertel-  
kreisecke, inkl. Kunstledermatte

**FRS K18** 1839.50 / **2189.00 €**



## "ELIAS" Regalsystem

Maße B/H/T: 256 x 80/120 x 40 cm  
bestehend aus 3 Elementen mit  
Materialschrank mit 2 hohen Dekor-  
schüben, Regal und Schrank  
mit 4 kleinen Dekorschüben

**FRS K14** 1461.34 / **1738.99 €**



## "THEO" Regalsystem

Maße B/H/T: 282 x 80/160 x 40 cm  
bestehend aus 3 Elementen mit  
Materialschrank mit 4 Holzkästen  
und Dekorschub, Schrank mit  
12 Materialkästen 190 021 00  
und Materialschrank mit 2 hohen  
Dekorschüben

**FRS K15** 2057.98 / **2449.00 €**



Inklusive Massivholzkästen!

# "THEO"

# Korpusregalsysteme



Mit Spielküche!



## "LUNA" Regalsystem

Maße B/H/T: 194 x 60 x 40/194 cm  
 bestehend aus 5 Elementen mit Spielmöbel  
 Wickelkommode und Puppenküche, Regal,  
 Schrank mit Tür und Eckregal mit Kästen,  
 mit 4 Dekorrollkästen

FRS K24 1444.54 / **1719.00 €**



## "VIOLA" Regalsystem

Maße B/H/T: 364 x 80/180 x 40 cm  
 bestehend aus 4 Elementen mit 2 Schränken  
 mit je 12 Ergotray-Boxen hoch, Hochschrank  
 mit 10 Dekorschüben oben mit Türen  
 und Schrank unten Regal oben mit Tür.

FRS K19 2898.32 / **3449.00 €**



## "KAI" Regalsystem

Maße B/H/T: 244 x 60/80/120 x 40/92 cm  
 bestehend aus 4 Elementen mit Regal mit  
 Sockelnische, Puppenküche, Viertelkreisecke,  
 Regal und 4 Dekorrollkästen

FRS K23 1310.08 / **1559.00 €**



# Stauraum und Spielraum!





## "PIA" Regalsystem

Maße B/H/T: 244 x 80/120 x 40/142 cm  
bestehend aus 4 Elementen mit Schrank mit Sockelnische, Regal, Viertelkreisecke, Schrank mit 4 Dekorschüben und Regal, mit 4 Dekorrollkästen

**FRS K22**    2242.86 /    **2669.00 €**



## "ROBERT" Regalsystem

Maße B/H/T: 142 x 80/120 x 40/220 cm  
bestehend aus 4 Elementen mit 3 Regalen, 1 Viertelkreisecke und 8 Materialkästen  
190 021 00

**FRS K20**    1352.10 /    **1609.00 €**



Mit Versteckschrank  
und Durchkrabbelschrank!



## "ROBALI" Regalsystem

Maße B/H/T: 142 x 80 x 40/244 cm  
bestehend aus 4 Elementen mit Versteckschrank, Eckturm mit Kästen, Materialschrank mit 4 kleinen Dekorschüben und Durchkrabbelschrank mit Bullauge, inkl. Kunstledermatte

**FRS K21**    2637.82 /    **3139.01 €**



# Korpusmöbel



## Kombinieren nach Lust und Laune!

- Korpusteile aus 19 mm E1-Spanplatte
- 8 mm Sichrückwand
- Verstellbare Einlegeböden, gegen Herausziehen gesichert
- **Alle Regale haben eine Tiefe von 40 cm**

Höhe 40 cm	Höhe 60 cm	Höhe 80 cm	Höhe 120 cm	Höhe 160 cm	Höhe 180 cm
------------	------------	------------	-------------	-------------	-------------



### Breite 52 cm

5204 001 00 191.59 / <b>227.99 €</b>	5206 001 00 226.04 / <b>268.99 €</b>	5208 001 00 252.93 / <b>300.99 €</b> mit 1 festen Boden: 5208 002 00 226.04 / <b>268.99 €</b>	5212 001 00 315.12 / <b>374.99 €</b>	5216 001 00 380.66 / <b>452.99 €</b>	5218 001 00 447.05 / <b>531.99 €</b>
---	---	---	---	---	---

### Breite 78 cm

7804 001 00 205.03 / <b>243.99 €</b>	7806 001 00 237.81 / <b>282.99 €</b>	7808 001 00 273.94 / <b>325.99 €</b> mit 1 festen Boden: 7808 002 00 244.53 / <b>290.99 €</b>	7812 001 00 336.97 / <b>400.99 €</b>	7816 001 00 403.35 / <b>479.99 €</b>	7818 001 00 472.26 / <b>561.99 €</b>
---	---	---	---	---	---

### Breite 102 cm

0204 001 00 210.08 / <b>250.00 €</b>	0206 001 00 244.53 / <b>290.99 €</b>	0208 001 00 284.87 / <b>339.00 €</b> mit 1 festen Boden: 0208 002 00 249.57 / <b>296.99 €</b>	0212 001 00 352.09 / <b>418.99 €</b>	0216 001 00 422.68 / <b>502.99 €</b>	0218 001 00 494.95 / <b>588.99 €</b>
---	---	---	---	---	---

### Breite 52 cm

**Anzahl der Einlegeböden:**  
 Höhe 60 cm = 1 Einlegeboden  
 Höhe 80 cm = 2 Einlegeböden  
 Höhe 120 cm = 3 Einlegeböden  
 Höhe 160 cm = 4 Einlegeböden  
 Höhe 180 cm = 4 Einlegeböden

**Achtung bei 102 cm breiten Schränken:**  
 Durch die sichtbare Mittelwand ergeben sich halbe Einlegeböden. Bitte beachten Sie, dass Sie für Schränke mit Mittelwand 1 Schloss je Tür benötigen.



5212 021 00 Tür rechts 5212 022 00 Tür links 421.00 / <b>500.99 €</b>	5216 021 00 Tür rechts 5216 022 00 Tür links 489.91 / <b>582.99 €</b>	5218 021 00 Tür rechts 5218 022 00 Tür links 570.58 / <b>678.99 €</b>
---	---	---

### Breite 78 cm ohne Mittelwand



7812 021 00 508.39 / <b>604.98 €</b>	7816 021 00 621.00 / <b>738.99 €</b>	7818 021 00 731.92 / <b>870.98 €</b>
---	---	---

### Breite 102 cm unten mit Mittelwand

0212 021 00 610.92 / <b>726.99 €</b>	0216 021 00 761.34 / <b>905.99 €</b>	0218 021 00 898.32 / <b>1069.00 €</b>
---	---	--

# Korpusemöbel

Höhe 40 cm    Höhe 60 cm    Höhe 80 cm    Höhe 120 cm    Höhe 160 cm    Höhe 180 cm

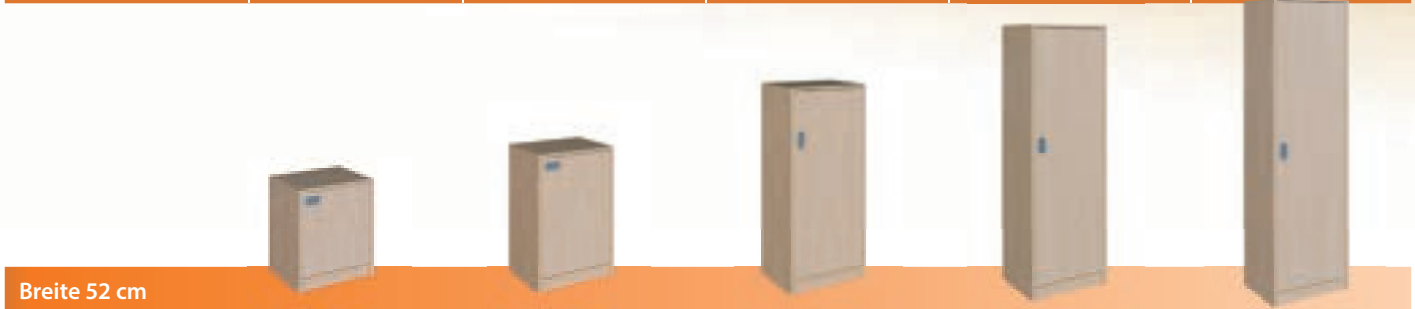

Breite 52 cm

5206 021 00 Tür rechts  
5206 022 00 Tür links  
284.87 / **339.00 €**

5208 021 00 Tür rechts  
5208 022 00 Tür links  
326.04 / **387.99 €**

5212 721 00 Tür rechts  
5212 722 00 Tür links  
431.92 / **513.98 €**

5216 721 00 Tür rechts  
5216 722 00 Tür links  
500.83 / **595.99 €**

5218 721 00 Tür rechts  
5218 722 00 Tür links  
588.23 / **699.99 €**



Breite 78 cm ohne Mittelwand

7804 021 00  
325.20 / **386.99 €**

7806 021 00  
363.02 / **431.99 €**

7808 021 00  
400.83 / **476.99 €**

7812 721 00  
530.24 / **630.99 €**

7816 721 00  
641.17 / **762.99 €**

7818 721 00  
753.77 / **896.99 €**

Breite 102 cm mit Mittelwand

0206 021 00  
422.68 / **502.99 €**

0208 021 00  
489.91 / **582.99 €**

0212 721 00  
629.40 / **748.99 €**

0216 721 00  
786.55 / **935.99 €**

0218 721 00  
915.13 / **1089.00 €**



Breite 52 cm



5216 401 00 Tür rechts  
5216 402 00 Tür links  
489.91 / **582.99 €**

5218 401 00 Tür rechts  
5218 402 00 Tür links  
578.14 / **687.99 €**



Breite 78 cm ohne Mittelwand



7816 401 00  
621.00 / **738.99 €**

7818 401 00  
730.24 / **868.99 €**

Breite 102 cm mit Mittelwand

0216 401 00  
731.92 / **870.98 €**

0218 401 00  
898.32 / **1069.00 €**

# Korpusmöbel

- Alle Schränke haben eine Tiefe von 40 cm



## Tür mit Schloss

Preis pro Tür

**SCHL** 37.81 / **44.99 €**

## Tür mit Schloss, verschieden schließend

Preis pro Tür

**SCHL V** 37.81 / **44.99 €**

Höhe 160 cm

Höhe 180 cm

Höhe 160 cm

Höhe 180 cm

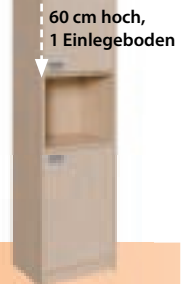

### Breite 52 cm

Oberschränke 60 cm hoch mit 1 Einlegeboden oder 2 halben Einlegeböden.

Unterschränke 80 cm hoch mit 2 Einlegeböden oder 4 halben Einlegeböden.

5216 421 00 Tür rechts  
5216 422 00 Tür links  
565.54 / **672.99 €**

5218 421 00 Tür rechts  
5218 422 00 Tür links  
636.13 / **756.99 €**



### Breite 78 cm oben ohne Mittelwand

7816 423 00 Tür rechts  
7816 424 00 Tür links  
761.34 / **905.99 €**

7818 423 00 Tür rechts  
7818 424 00 Tür links  
864.71 / **1029.00 €**

7816 421 00  
820.16 / **975.99 €**

7818 421 00  
923.53 / **1099.00 €**

### Breite 102 cm mit Mittelwand

0216 423 00 Tür rechts  
0216 424 00 Tür links  
856.30 / **1019.00 €**

0218 423 00 Tür rechts  
0218 424 00 Tür links  
957.14 / **1139.00 €**

0216 421 00  
906.72 / **1079.00 €**

0218 421 00  
957.14 / **1139.00 €**

Höhe 40 cm

Höhe 60 cm

Höhe 80 cm

Höhe 120 cm

Höhe 160 cm

Höhe 180 cm

## Anzahl der Einlegeböden (EB):

Höhe 60 cm = 2 halbe EB

Höhe 80 cm = 4 halbe EB

Höhe 120 cm = 4 halbe EB, 1 EB

Höhe 160 cm = 4 halbe EB, 2 EB

Höhe 180 cm = 4 halbe EB, 2 EB



### Breite 78 cm mit Mittelwand

7804 023 00 Tür rechts  
7804 024 00 Tür links  
323.52 / **384.99 €**

7806 023 00 Tür rechts  
7806 024 00 Tür links  
352.09 / **418.99 €**

7808 023 00 Tür rechts  
7808 024 00 Tür links  
411.76 / **489.99 €**

7812 023 00 Tür rechts  
7812 024 00 Tür links  
521.00 / **619.99 €**

7816 023 00 Tür rechts  
7816 024 00 Tür links  
602.51 / **716.99 €**

7818 023 00 Tür rechts  
7818 024 00 Tür links  
686.55 / **816.99 €**

### Breite 102 cm mit Mittelwand

0204 023 00 Tür rechts  
0204 024 00 Tür links  
330.24 / **392.99 €**

0206 023 00 Tür rechts  
0206 024 00 Tür links  
361.34 / **429.99 €**

0208 023 00 Tür rechts  
0208 024 00 Tür links  
422.68 / **502.99 €**

0212 023 00 Tür rechts  
0212 024 00 Tür links  
539.49 / **641.99 €**

0216 023 00 Tür rechts  
0216 024 00 Tür links  
623.52 / **741.99 €**

0218 023 00 Tür rechts  
0218 024 00 Tür links  
707.55 / **841.98 €**

## Schränke mit Massivholzschüben

- mit Sockel und 8 mm Sichrückwand
- Massivholzschübe gesichert gegen unbeabsichtigten Komplettauszug
- 102er Breite wahlweise mit Tür, Regal oder Schüben R/L
- **Alle Schränke haben eine Tiefe von 40 cm**
- Regal mit verstellbaren Einlegeböden, gegen Herausziehen gesichert
- Korpus 19 mm E1-Spanplatte, melaminharzbeschichtet
- Farbe der Schübe kann leicht vom Dekor abweichen
- **Maße der Schübe B/H/T: 47,6 x 13,3 x 37,3 cm**

Bitte beachten Sie hier, dass es zwischen dem Korpus und den Massivholzschüben materialbedingt Farbunterschiede gibt!

Höhe 60 cm	Höhe 80 cm	Höhe 120 cm	Höhe 160 cm	Höhe 180 cm
				
Breite 52 cm, mit 2/5 Massivholzschüben, mit 1/3 Einlegeböden				
5206 041 00 336.97 / <b>400.99 €</b>	5208 041 00 464.70 / <b>552.99 €</b>	5212 041 00 565.54 / <b>672.99 €</b>	5216 041 00 652.09 / <b>775.99 €</b>	5218 041 00 696.63 / <b>828.99 €</b>
				
Breite 102 cm, mit 4/10 Massivholzschüben, mit 1/2 Einlegeböden				
0206 041 00 482.34 / <b>573.98 €</b>	0208 041 00 771.42 / <b>917.99 €</b>	0212 041 00 915.13 / <b>1089.00 €</b>	0216 041 00 1024.37 / <b>1219.00 €</b>	0218 041 00 1066.39 / <b>1269.00 €</b>
				
Breite 102 cm, mit 2/5 Massivholzschüben, mit 2 halbe EB und 1/2 EB				
0206 042 00 Schübe re. 0206 043 00 Schübe li. 376.46 / <b>447.99 €</b>	0208 042 00 Schübe re. 0208 043 00 Schübe li. 565.54 / <b>672.99 €</b>	0212 042 00 Schübe re. 0212 043 00 Schübe li. 687.39 / <b>817.99 €</b>	0216 042 00 Schübe re. 0216 043 00 Schübe li. 786.55 / <b>935.99 €</b>	0218 042 00 Schübe re. 0218 043 00 Schübe li. 829.40 / <b>986.99 €</b>
				
Breite 102 cm, mit 5 Massivholzschüben, 1 Tür, mit 2 halbe EB und 1/2 EB				
0206 044 00 Tür rechts 0206 045 00 Tür links 442.01 / <b>525.99 €</b>	0208 044 00 Tür rechts 0208 045 00 Tür links 626.04 / <b>744.99 €</b>	0212 044 00 Tür rechts 0212 045 00 Tür links 759.66 / <b>904.00 €</b>	0216 044 00 Tür rechts 0216 045 00 Tür links 856.30 / <b>1019.00 €</b>	0218 044 00 Tür rechts 0218 045 00 Tür links 906.72 / <b>1079.00 €</b>

# Korpusmöbel

Bitte beachten Sie hier, dass es zwischen dem Korpus und den Massivholzschüben materialbedingt Farbunterschiede gibt!

- Alle Schränke haben eine Tiefe von 40 cm
- Maße der Schübe B/H/T: 47,6 x 13,3 x 37,3 cm



## Aufpreis für farbige Massivholzkästen und Schübe

Gegen Mehrpreis können die Massivholzkästen oder Schübe gerne farbiger lackiert werden. Die möglichen Farben entnehmen Sie bitte den Farbtabelle ab Seite 3. Mehrpreis je Kasten:

**BSMK** 16.80 / **19.99 €\***



Höhe 160 cm	Höhe 180 cm	Höhe 160 cm	Höhe 180 cm
-------------	-------------	-------------	-------------



Breite 52 cm, mit 5 Massivholzschüben

5216 441 00 Tür rechts 5216 442 00 Tür links 726.88 / <b>864.99 €</b>	5218 441 00 Tür rechts 5218 442 00 Tür links 772.26 / <b>918.99 €</b>
---	---



Breite 102 cm mit Mittelwand, mit 5/10 Massivholzschüben, 2/4 halbe EB

0216 443 00 Tür rechts 0216 444 00 Tür links 1066.39 / <b>1269.00 €</b>	0218 443 00 Tür rechts 0218 444 00 Tür links 1108.40 / <b>1319.00 €</b>	0216 441 00 1226.05 / <b>1459.00 €</b>	0218 441 00 1268.07 / <b>1509.00 €</b>
---	---	---	---

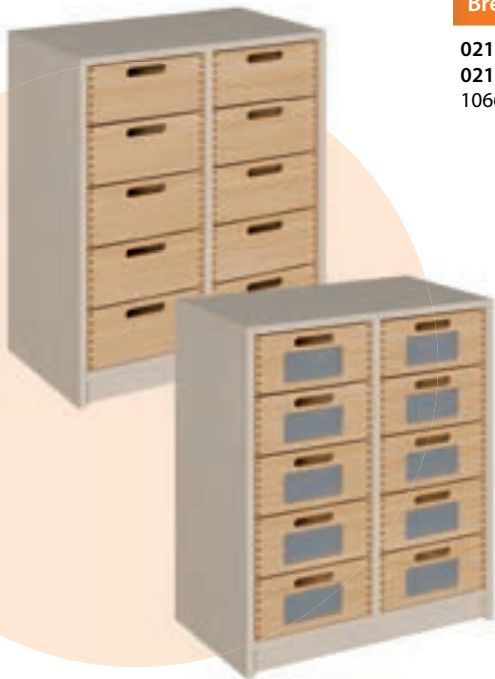

## Schrank mit Massivholzschüben

Maße B/H/T: 69 x 80 x 40 cm,  
Maße der Schübe B/H/T: 30,9 x 13,3 x 37,3 cm

mit 10 Massivholzschüben ohne Sichtfenster

**6908 046 00** 661.34 / **786.99 €**

mit 10 Massivholzschüben mit Sichtfenster

**6908 047 00** 736.13 / **875.99 €**



## Schrank mit Massivholzschüben

Maße B/H/T: 102 x 80 x 40 cm,  
Maße der Schübe B/H/T: 30,9 x 13,3 x 37,3 cm

mit 15 Massivholzschüben ohne Sichtfenster

**0208 046 00** 915.13 / **1089.00 €**

mit 15 Massivholzschüben mit Sichtfenster

**0208 047 00** 957.14 / **1139.00 €**

## Schränke, Schübe mit Dekorblende



• Alle Schränke haben eine Tiefe von 40 cm

Höhe 60 cm	Höhe 80 cm	Höhe 120 cm	Höhe 160 cm	Höhe 180 cm
------------	------------	-------------	-------------	-------------



Breite 52 cm mit 2/5 Dekorschüben, 1/2 Einlegeböden

5206 051 00 342.01 / <b>406.99 €</b>	5208 051 00 481.50 / <b>572.98 €</b>	5212 051 00 664.70 / <b>790.99 €</b>	5216 051 00 691.59 / <b>822.99 €</b>	5218 051 00 722.68 / <b>859.99 €</b>
---	---	---	---	---

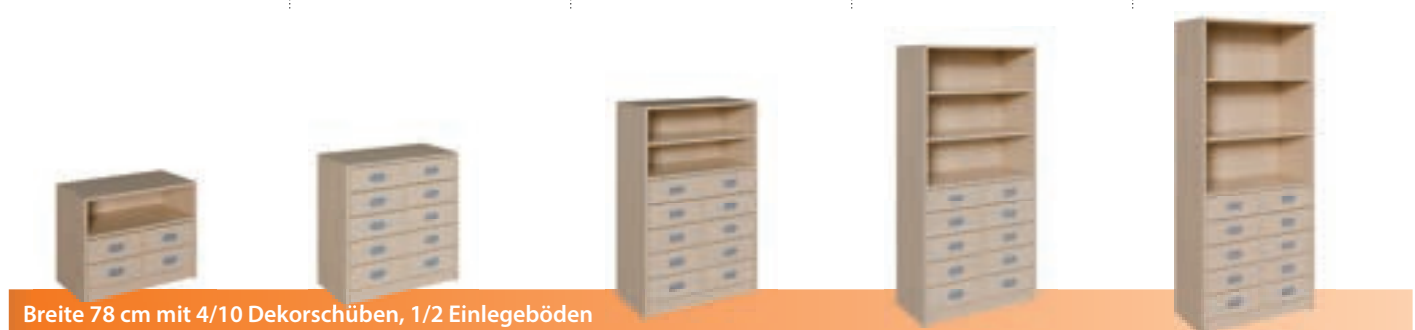

Breite 78 cm mit 4/10 Dekorschüben, 1/2 Einlegeböden

7806 051 00 482.34 / <b>573.98 €</b>	7808 051 00 784.03 / <b>933.00 €</b>	7812 051 00 923.53 / <b>1099.00 €</b>	7816 051 00 1024.37 / <b>1219.00 €</b>	7818 051 00 1066.39 / <b>1269.00 €</b>
---	---	--	---	---



Breite 102 cm mit 4/10 Dekorschüben, 1/2 Einlegeböden

0206 051 00 496.63 / <b>590.99 €</b>	0208 051 00 804.19 / <b>956.99 €</b>	0212 051 00 948.74 / <b>1129.00 €</b>	0216 051 00 1057.98 / <b>1259.00 €</b>	0218 051 00 1108.40 / <b>1319.00 €</b>
---	---	--	---	---

## Leichtgängig und sicher: Dekorblendenschübe

Breite 52 cm mit 5 Dekorschüben

### Dekorblendenschübe

Schübe aus weiß lackierten Metallzargen, leichtgängig auf Rollen geführt, 16 mm Boden, melaminharzbeschichtet, Blende mit eingelassenem Muschelgriff, Auszugstopp gegen unbeabsichtigten Komplettauszug. Schübe mit farbigen Dekorblenden erhalten Sie gegen Aufpreis.



5216 451 00 Tür rechts 5216 452 00 Tür links 745.37 / <b>886.99 €</b>	5218 451 00 Tür rechts 5218 452 00 Tür links 791.59 / <b>941.99 €</b>
---	---

Breite 78 cm mit 10 Dekorschüben

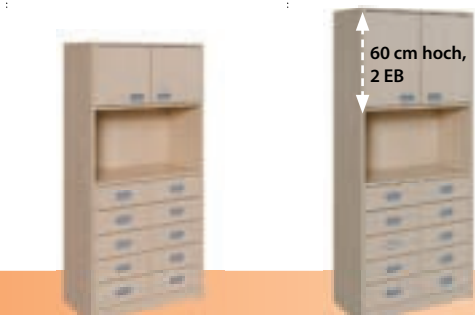

7816 451 00 1175.63 / <b>1399.00 €</b>	7818 451 00 1217.65 / <b>1449.00 €</b>
---	---

Breite 102 cm mit 10 Dekorschüben, mit Mittelwand

0216 451 00 1268.07 / <b>1509.00 €</b>	0218 451 00 1310.08 / <b>1559.00 €</b>
---	---

# Korpusmöbel

• Alle Schränke haben eine Tiefe von 40 cm

Höhe 60 cm	Höhe 80 cm	Höhe 120 cm	Höhe 160 cm	Höhe 180 cm
------------	------------	-------------	-------------	-------------



Breite 78 cm mit 2/5 Dekorschüben und Tür, mit 2 halbe EB und 1/2 EB

7806 054 00 Tür rechts  
7806 055 00 Tür links  
438.65 / **521.99 €**

7808 054 00 Tür rechts  
7808 055 00 Tür links  
629.40 / **748.99 €**

7812 054 00 Tür rechts  
7812 055 00 Tür links  
752.93 / **895.99 €**

7816 054 00 Tür rechts  
7816 055 00 Tür links  
856.30 / **1019.00 €**

7818 054 00 Tür rechts  
7818 055 00 Tür links  
948.74 / **1129.00 €**

Breite 102 cm mit 2/5 Dekorschüben und Tür, mit 2 halbe EB und 1/2 EB

0206 054 00 Tür rechts  
0206 055 00 Tür links  
448.73 / **533.99 €**

0208 054 00 Tür rechts  
0208 055 00 Tür links  
648.73 / **771.99 €**

0212 054 00 Tür rechts  
0212 055 00 Tür links  
778.14 / **925.99 €**

0216 054 00 Tür rechts  
0216 055 00 Tür links  
881.51 / **1049.00 €**

0218 054 00 Tür rechts  
0218 055 00 Tür links  
982.35 / **1169.00 €**



Breite 78 cm mit 2/5 Dekorschüben und Regal

7806 052 00 Schübe re.  
7806 053 00 Schübe li.  
374.78 / **445.99 €**

7808 052 00 Schübe re.  
7808 053 00 Schübe li.  
565.54 / **672.99 €**

7812 052 00 Schübe re.  
7812 053 00 Schübe li.  
664.70 / **790.99 €**

7816 052 00 Schübe re.  
7816 053 00 Schübe li.  
773.94 / **920.99 €**

7818 052 00 Schübe re.  
7818 053 00 Schübe li.  
889.92 / **1059.00 €**

Breite 102 cm mit 2/5 Dekorschüben und Regal

0206 052 00 Schübe re.  
0206 053 00 Schübe li.  
382.34 / **454.98 €**

0208 052 00 Schübe re.  
0208 053 00 Schübe li.  
580.66 / **690.99 €**

0212 052 00 Schübe re.  
0212 053 00 Schübe li.  
703.35 / **836.99 €**

0216 052 00 Schübe re.  
0216 053 00 Schübe li.  
805.87 / **958.99 €**

0218 052 00 Schübe re.  
0218 053 00 Schübe li.  
906.72 / **1079.00 €**

Höhe 160 cm

Höhe 180 cm

Höhe 160 cm

Höhe 180 cm

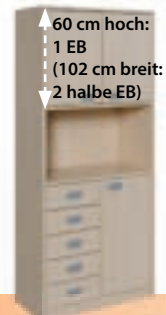

Breite 78 cm mit 5 Dekorschüben

7816 456 00 Schübe re.  
7816 457 00 Schübe li.  
898.32 / **1069.00 €**

7818 456 00 Schübe re.  
7818 457 00 Schübe li.  
1007.56 / **1199.00 €**

7816 453 00 Tür rechts  
7816 454 00 Tür links  
999.16 / **1189.00 €**

7818 453 00 Tür rechts  
7818 454 00 Tür links  
1041.18 / **1239.00 €**

Breite 102 cm mit 5 Dekorschüben

0216 456 00 Schübe re.  
0216 457 00 Schübe li.  
931.93 / **1109.00 €**

0218 456 00 Schübe re.  
0218 457 00 Schübe li.  
1015.97 / **1209.00 €**

0216 453 00 Tür rechts  
0216 454 00 Tür links  
1083.19 / **1289.00 €**

0218 453 00 Tür rechts  
0218 454 00 Tür links  
1133.61 / **1349.00 €**



• Alle Schränke haben eine Tiefe von 40 cm • Anzahl der Böden wie Abbildung

Höhe 60 cm	Höhe 80 cm	Höhe 120 cm	Höhe 160 cm	Höhe 180 cm
				
<b>Breite 78 cm mit 2/5 breiten Dekorschüben</b>				
7806 056 00 365.54 / <b>434.99 €</b>	7808 056 00 521.00 / <b>619.99 €</b>	7812 056 00 638.65 / <b>759.99 €</b>	7816 056 00 725.20 / <b>862.99 €</b>	7818 056 00 811.76 / <b>965.99 €</b>
<b>Breite 102 cm mit 2/5 Dekorschüben</b>				
0206 056 00 374.78 / <b>445.99 €</b>	0208 056 00 540.33 / <b>642.99 €</b>	0212 056 00 664.70 / <b>790.99 €</b>	0216 056 00 759.66 / <b>904.00 €</b>	0218 056 00 856.30 / <b>1019.00 €</b>



## Materialschrank

mit 2 hohen Dekorschüben, 4 Fächer  
Maße B/H/T: 102 x 80 x 40 cm

**0208 058 00** 559.66 / **666.00 €**

## Spielleschrank 1

mit 4 kleinen Dekorschüben,  
mit 2 offenen Fächern.

Maße B/H/T: 102 x 80 x 40 cm

**0208 057 00** 639.49 / **760.99 €**



## "ELIAS" Regalsystem

Maße B/H/T: 256 x 80/120 x 40 cm

bestehend aus 3 Elementen mit Materialschrank mit 2 hohen Dekorschüben, Regal und Schrank mit 4 kleinen Dekorschüben

**FRS K14** 1461.34 / **1738.99 €**

## Seitenelemente

für 80 cm hohe Schränke (s. Seite 108 und 142),  
Maße B/H: 40 x 99 cm, Preis je Stück

**4008 600 00** 94.95 / **112.99 €**

# Korpusmöbel

Bitte beachten Sie hier, dass es zwischen dem Korpus und den Massivholzkästen materialbedingt Farbunterschiede gibt!

## Schränke mit Massivholzkästen

- mit Sockel 6 cm hoch
- Schränke mit Schüben, Material- oder Eigentumskästen in Buche natur
- Bei 120 und 160 cm Höhe oben offenes Regal
- Korpus 19 mm E1-Spanplatte, melaminharzbeschichtet
- 8 mm Sichtrückwand
- Kästen mit oder ohne Sichtfenster aus Acrylglas
- Optional gegen Mehrpreis: Schonböden zum Schutz unter den Kästen
- Farbe der Massivholzkästen kann leicht vom Dekor abweichen
- **Alle Schränke haben eine Tiefe von 40 cm** • Anzahl der Böden wie Abbildung

### ...mit mittleren Massivholzkästen

Kastenmaße B/H/T: 23,5 x 14 x 36 cm, Innenmaße B/H/T: 21 x 13 x 33,5 cm



Höhe 60 cm	Höhe 80 cm	Höhe 120 cm	Höhe 160 cm	Höhe 180 cm
------------	------------	-------------	-------------	-------------



#### Breite 52 cm mit 6/8 Massivholzkästen

5206 061 00 ohne SF  
461.34 / **548.99 €**  
5206 062 00 mit SF  
505.03 / **600.99 €**

5208 061 00 ohne SF  
565.54 / **672.99 €**  
5208 062 00 mit SF  
619.32 / **736.99 €**

5212 061 00 ohne SF  
678.14 / **806.99 €**  
5212 062 00 mit SF  
736.13 / **875.99 €**

5216 061 00 ohne SF  
768.06 / **913.99 €**  
5216 062 00 mit SF  
826.04 / **982.99 €**

5218 061 00 ohne SF  
856.30 / **1019.00 €**  
5218 062 00 mit SF  
915.13 / **1089.00 €**



#### Breite 78 cm mit 9/12 Massivholzkästen

7806 061 00 ohne SF  
574.78 / **683.99 €**  
7806 062 00 mit SF  
638.65 / **759.99 €**

7808 061 00 ohne SF  
682.34 / **811.98 €**  
7808 062 00 mit SF  
794.95 / **945.99 €**

7812 061 00 ohne SF  
847.90 / **1009.00 €**  
7812 062 00 mit SF  
940.34 / **1119.00 €**

7816 061 00 ohne SF  
948.74 / **1129.00 €**  
7816 062 00 mit SF  
1041.18 / **1239.00 €**

7818 061 00 ohne SF  
1057.98 / **1259.00 €**  
7818 062 00 mit SF  
1150.42 / **1369.00 €**

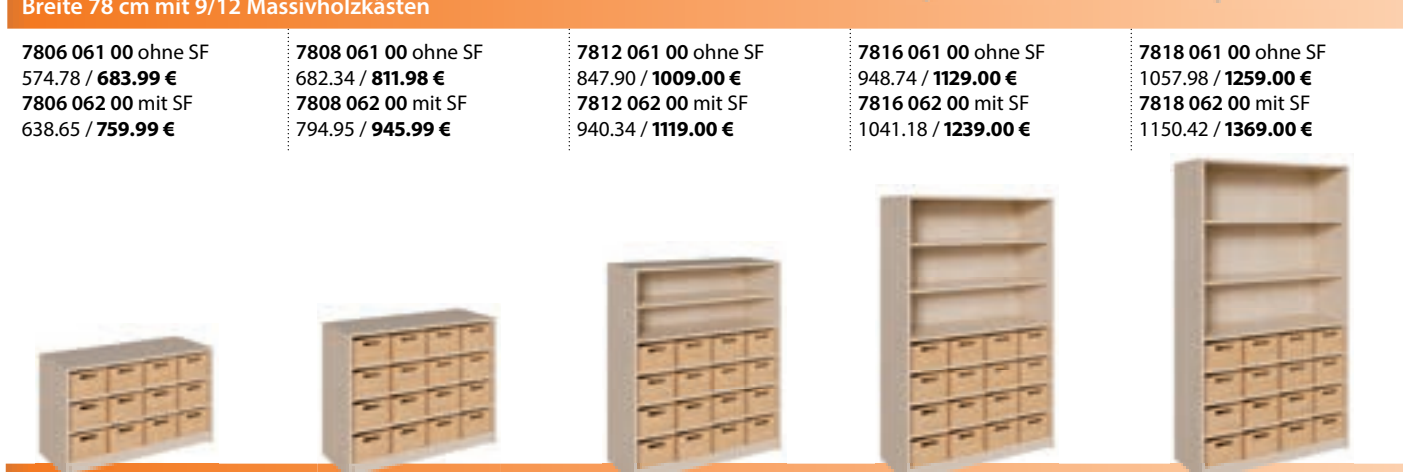

#### Breite 102 cm mit 12/16 Massivholzkästen

0206 061 00 ohne SF  
673.10 / **800.99 €**  
0206 062 00 mit SF  
763.86 / **908.99 €**

0208 061 00 ohne SF  
821.00 / **976.99 €**  
0208 062 00 mit SF  
973.95 / **1159.00 €**

0212 061 00 ohne SF  
957.14 / **1139.00 €**  
0212 062 00 mit SF  
1074.79 / **1279.00 €**

0216 061 00 ohne SF  
1125.21 / **1339.00 €**  
0216 062 00 mit SF  
1192.44 / **1419.00 €**

0218 061 00 ohne SF  
1293.28 / **1539.00 €**  
0218 062 00 mit SF  
1310.08 / **1559.00 €**

Höhe 160 cm



Höhe 180 cm



Breite 52 cm mit 8 Massivholzkästen

ohne	5216 461 00 Tür rechts	5218 461 00 Tür rechts
Sicht-	5216 465 00 Tür links	5218 465 00 Tür links
fenster	847.90 / <b>1009.00 €</b>	889.92 / <b>1059.00 €</b>
mit	5216 462 00 Tür rechts	5218 462 00 Tür rechts
Sicht-	5216 466 00 Tür links	5218 466 00 Tür links
fenster	906.72 / <b>1079.00 €</b>	948.74 / <b>1129.00 €</b>



## Materialkastenschrank

Maße B/H/T: 102 x 98 x 40 cm  
mit 4 Einlegeböden und 20 Materialkästen

**0210 061 00** 973.95 / **1159.00 €**



Breite 78 cm mit 12 Massivholzkästen

7816 461 00 ohne SF	7818 461 00 ohne SF
1091.60 / <b>1299.00 €</b>	1133.61 / <b>1349.00 €</b>
7816 462 00 mit SF	7818 462 00 mit SF
1192.44 / <b>1419.00 €</b>	1234.45 / <b>1469.00 €</b>



Breite 102 cm mit 16 Massivholzkästen

0216 461 00 ohne SF	0218 461 00 ohne SF
1326.89 / <b>1579.00 €</b>	1377.31 / <b>1639.00 €</b>
0216 462 00 mit SF	0218 462 00 mit SF
1461.34 / <b>1738.99 €</b>	1503.36 / <b>1789.00 €</b>



Wir empfehlen den Einsatz von Schonböden!

Mehrpreis je Kasten

**190 061 99** 8.65 / **10.29 €**

## "THEO" Regalsystem

- Maße B/H/T: 282 x 80/160 x 40 cm
- bestehend aus 3 Elementen mit Materialschrank mit 4 Holzkästen und Dekorschub, Schrank mit 12 Materialkästen 190 021 00 und Materialschrank mit 2 hohen Dekorschüben

**FRS K15** 2057.98 / **2449.00 €**



# Korpusmöbel

Bitte beachten Sie hier, dass es zwischen dem Korpus und den Massivholzkästen materialbedingt Farbunterschiede gibt!

## Solide Lösung!

### ...mit flachen Massivholzkästen

Kastenmaße B/H/T: 23,5 x 7,7 x 36 cm, Innenmaße B/H/T: 21 x 7 x 33,5 cm

Alle Schränke haben eine Tiefe von 40 cm. Anzahl der Böden wie Abbildung

Höhe 60 cm	Höhe 80 cm	Höhe 120 cm	Höhe 160 cm	Höhe 180 cm
------------	------------	-------------	-------------	-------------



Breite 52 cm mit 10/14 flachen Massivholzkästen

5206 063 00 596.63 / <b>709.99 €</b>	5208 063 00 773.10 / <b>919.99 €</b>	5212 063 00 898.32 / <b>1069.00 €</b>	5216 063 00 1007.56 / <b>1199.00 €</b>	5218 063 00 1074.79 / <b>1279.00 €</b>
---	---	--	---	---



Breite 78 cm mit 15/21 flachen Massivholzkästen

7806 063 00 748.73 / <b>890.99 €</b>	7808 063 00 990.76 / <b>1179.00 €</b>	7812 063 00 1133.61 / <b>1349.00 €</b>	7816 063 00 1259.66 / <b>1499.00 €</b>	7818 063 00 1343.70 / <b>1599.00 €</b>
---	--	---	---	---



Breite 102 cm mit 20/28 flachen Massivholzkästen

0206 063 00 856.30 / <b>1019.00 €</b>	0208 063 00 1192.44 / <b>1419.00 €</b>	0212 063 00 1326.89 / <b>1579.00 €</b>	0216 063 00 1427.73 / <b>1699.00 €</b>	0218 063 00 1520.17 / <b>1809.00 €</b>
--	---	---	---	---

Höhe 160 cm	Höhe 180 cm	Höhe 160 cm	Höhe 180 cm	Höhe 160 cm	Höhe 180 cm
-------------	-------------	-------------	-------------	-------------	-------------



Breite 52 cm mit 14 flachen Massivholzkästen | Breite 78 cm mit 21 flachen Massivholzkästen | Breite 102 cm mit 28 flachen Massivholzkästen

5216 463 00 Tür rechts 5216 464 00 Tür links 1083.19 / <b>1289.00 €</b>	5218 463 00 Tür re 5218 464 00 Tür li 1133.61 / <b>1349.00 €</b>	7816 463 00 1402.52 / <b>1669.00 €</b>	7818 463 00 1469.75 / <b>1749.00 €</b>	0216 463 00 1705.04 / <b>2029.00 €</b>	0218 463 00 1772.27 / <b>2109.00 €</b>
---	--	---	---	---	---



# Korpurmöbel

## ...mit großen Massivholzkästen

Kastenmaße B/H/T: 31,5 x 14 x 36 cm, Innenmaße B/H/T: 29 x 13 x 33,5 cm

- Kästen mit oder ohne Sichtfenster (SF) aus Kunststoffglas
- Korpusteile aus 19 mm E1-Spanplatte, 8 mm Sichtrückwand
- Böden unten bis 80 cm Höhe fest, ab 120 cm Höhe oben verstellbar



Höhe 60 cm	Höhe 80 cm	Höhe 120 cm	Höhe 160 cm	Höhe 180 cm
------------	------------	-------------	-------------	-------------



### Breite 102 cm mit 9/12 großen Massivholzkästen

0206 064 00 ohne SF  
578.14 / **687.99 €**  
0206 065 00 mit SF  
672.26 / **799.99 €**

0208 064 00 ohne SF  
726.88 / **864.99 €**  
0208 065 00 mit SF  
856.30 / **1019.00 €**

0212 064 00 ohne SF  
794.95 / **945.99 €**  
0212 065 00 mit SF  
923.53 / **1099.00 €**

0216 064 00 ohne SF  
873.11 / **1039.00 €**  
0216 065 00 mit SF  
990.76 / **1179.00 €**

0218 064 00 ohne SF  
940.34 / **1119.00 €**  
0218 065 00 mit SF  
1066.39 / **1269.00 €**

### Tür mit Schloss

Preis pro Tür

**SCHL** 37.81 / **44.99 €**

### Tür mit Schloss, verschieden schließend

Preis pro Tür

**SCHLV** 37.81 / **44.99 €**



### Breite 102 cm mit 12 großen Massivholzkästen

0216 464 00 ohne SF  
1192.44 / **1419.00 €**  
0216 465 00 mit SF  
1326.89 / **1579.00 €**

0218 464 00 ohne SF  
1284.87 / **1529.00 €**  
0218 465 00 mit SF  
1410.92 / **1678.99 €**

## Eigentumskästen einzeln



### Schonboden

Mehrpreis je Kasten  
**190 061 99** 8.65 / **10.29 €**



### Massivholzkasten mittel

Maße, B/H/T: 23,5 x 14 x 36 cm  
Innenmaße, B/H/T: 21 x 13 x 33,5 cm  
ohne Sichtfenster

**190 021 00** 35.29 / **42.00 €**

mit Sichtfenster

**190 022 00** 48.73 / **57.99 €**



### Massivholzkasten flach

Maße, B/H/T: 23,5 x 7,7 x 36 cm  
Innenmaße, B/H/T: 21 x 7 x 33,5 cm

**190 031 00** 28.56 / **33.99 €**

### Massivholzkasten groß

Maße, B/H/T: 31,5 x 14 x 36 cm  
Innenmaße, B/H/T: 29 x 13 x 33,5 cm  
ohne Sichtfenster

**190 023 00** 42.01 / **49.99 €**

mit Sichtfenster

**190 024 00** 57.13 / **67.98 €**

# Korpusmöbel

## Schränke mit hohen Sockelnischen inklusive Rollkästen

- Sockelnische ohne Rückwand
- Alle Schränke haben eine Tiefe von 40 cm • Anzahl der Böden wie Abbildung

Höhe 60 cm



Breite 52 cm mit hohem Rollkasten

5206 601 00  
365.54 / **434.99 €**

5208 601 00  
399.99 / **475.99 €**

5208 621 00 Tür rechts  
5208 622 00 Tür links  
466.38 / **554.99 €**



Breite 78 cm mit hohem Rollkasten

7806 601 00  
399.15 / **474.99 €**

7808 601 00  
431.92 / **513.98 €**

7808 621 00  
562.18 / **668.99 €**



Breite 102 cm mit hohen Rollkästen

0206 601 00  
525.20 / **624.99 €**

0208 601 00  
565.54 / **672.99 €**

0208 621 00  
771.42 / **917.99 €**

0208 623 00 Tür rechts  
0208 624 00 Tür links  
563.02 / **669.99 €**



## Rollkästen

für Sockelnischen und andere Bereiche, aus melaminbeschichteter Spanplatte

Breite 46 cm

Breite 72 cm

Breite 96 cm



Höhe 19 cm, Tiefe 38 cm

190 011 M  
130.24 / **154.99 €**

190 012 M  
150.41 / **178.99 €**

190 013 M  
163.86 / **194.99 €**



Höhe 36 cm, Tiefe 38 cm

190 014 M  
140.33 / **166.99 €**

190 015 M  
161.34 / **191.99 €**

190 016 M  
175.62 / **208.99 €**

## Aufsatzschränke und Hängeschränke

- ohne Sockel
- verstellbare Einlegeböden, gegen Herausziehen gesichert
- Korpus 19 mm E1-Spanplatte, melaminharzbeschichtet
- 8 mm Sichtrückwand

## Für noch mehr Raum!

Höhe 40 cm	Höhe 60 cm	Höhe 80 cm	Höhe 40 cm	Höhe 60 cm	Höhe 80 cm
------------	------------	------------	------------	------------	------------



### Breite 52 cm

5204 101 00 Aufsatz 194.11 / <b>230.99 €</b>	5206 101 00 Aufsatz 197.47 / <b>234.99 €</b>	5208 101 00 Aufsatz 220.16 / <b>261.99 €</b>	5204 121 00 Aufsatz TR 5204 122 00 Aufsatz TL 252.93 / <b>300.99 €</b>	5206 121 00 Aufsatz TR 5206 122 00 Aufsatz TL 262.18 / <b>311.99 €</b>	5208 121 00 Aufsatz TR 5208 122 00 Aufsatz TL 294.95 / <b>350.99 €</b>
5204 301 00 Hänge 215.12 / <b>255.99 €</b>	5206 301 00 Hänge 218.48 / <b>259.99 €</b>	5208 301 00 Hänge 240.33 / <b>285.99 €</b>	5204 321 00 Hänge TR 5204 322 00 Hänge TL 275.62 / <b>327.99 €</b>	5206 321 00 Hänge TR 5206 322 00 Hänge TL 284.87 / <b>339.00 €</b>	5208 321 00 Hänge TR 5208 322 00 Hänge TL 315.12 / <b>374.99 €</b>



### Breite 78 cm

7804 101 00 Aufsatz 200.83 / <b>238.99 €</b>	7806 101 00 Aufsatz 206.71 / <b>245.98 €</b>	7808 101 00 Aufsatz 242.01 / <b>287.99 €</b>	7804 121 00 Aufsatz 325.20 / <b>386.99 €</b>	7806 121 00 Aufsatz 339.49 / <b>403.99 €</b>	7808 121 00 Aufsatz 354.61 / <b>421.99 €</b>
7804 301 00 Hänge 222.68 / <b>264.99 €</b>	7806 301 00 Hänge 227.72 / <b>270.99 €</b>	7808 301 00 Hänge 263.86 / <b>313.99 €</b>	7804 321 00 Hänge 334.45 / <b>398.00 €</b>	7806 321 00 Hänge 357.97 / <b>425.98 €</b>	7808 321 00 Hänge 374.78 / <b>445.99 €</b>

### Breite 102 cm, mit Mittelwand (Doppeltürenschränke mit sichtbarer Mittelwand)

0204 101 00 Aufsatz 209.24 / <b>249.00 €</b>	0206 101 00 Aufsatz 215.12 / <b>255.99 €</b>	0208 101 00 Aufsatz 249.57 / <b>296.99 €</b>	0204 121 00 Aufsatz 365.54 / <b>434.99 €</b>	0206 121 00 Aufsatz 377.30 / <b>448.99 €</b>	0208 121 00 Aufsatz 438.65 / <b>521.99 €</b>
0204 301 00 Hänge 240.33 / <b>285.99 €</b>	0206 301 00 Hänge 238.65 / <b>283.99 €</b>	0208 301 00 Hänge 275.62 / <b>327.99 €</b>	0204 321 00 Hänge 387.39 / <b>460.99 €</b>	0206 321 00 Hänge 396.63 / <b>471.99 €</b>	0208 321 00 Hänge 452.93 / <b>538.99 €</b>

Wand-  
montage  
40.00/47.60\*€

Alle  
Korpusmöbel  
mit geprüfter  
Sicherheit



### Breite 52 cm mit Acrylglastür

5206 125 00 Aufsatz TR 5206 126 00 Aufsatz TL 275.62 / <b>327.99 €</b>	5208 125 00 Aufsatz TR 5208 126 00 Aufsatz TL 311.76 / <b>370.99 €</b>
5206 325 00 Hänge TR 5206 326 00 Hänge TL 299.15 / <b>355.99 €</b>	5208 325 00 Hänge TR 5208 326 00 Hänge TL 334.45 / <b>398.00 €</b>



### Breite 78 cm mit Acrylglastüren

7806 125 00 Aufsatz 365.54 / <b>434.99 €</b>	7808 125 00 Aufsatz 392.43 / <b>466.99 €</b>
7806 325 00 Hänge 390.75 / <b>464.99 €</b>	7808 325 00 Hänge 409.24 / <b>487.00 €</b>

### Breite 102 cm mit MW, Acrylglastüren

0206 125 00 Aufsatz 421.00 / <b>500.99 €</b>	0208 125 00 Aufsatz 489.91 / <b>582.99 €</b>
0206 325 00 Hänge 444.53 / <b>528.99 €</b>	0208 325 00 Hänge 514.28 / <b>611.99 €</b>

# Korpusmöbel

## Raumteilerschränke

- verstellbare Einlegeböden, gegen Herausziehen gesichert
- Korpus und Böden 19 mm E1-Spanplatte, melaminharzbeschichtet
- 8 mm Sichtrückwand
- viele Raumteilerschränke sind von 2 Seiten benutzbar
- **Alle Schränke haben eine Tiefe von 40 cm**
- Anzahl der Böden wie Abbildung



**Sinnvolle  
Raumteilung!**

Höhe 60 cm



Breite 152 cm

2506 001 00 448.73 / <b>533.99 €</b>	2506 002 00 437.81 / <b>520.99 €</b>	2506 003 00 464.70 / <b>552.99 €</b>	2506 021 00 565.54 / <b>672.99 €</b>	2506 051 00 761.34 / <b>905.99 €</b>	2506 054 00 Schübe re. 2506 055 00 Schübe li. 696.63 / <b>828.99 €</b>
---	---	---	---	---	--

Höhe 80 cm



Breite 152 cm

2508 001 00 473.94 / <b>563.99 €</b>	2508 002 00 457.97 / <b>544.98 €</b>	2508 003 00 489.07 / <b>581.99 €</b>	2508 021 00 597.47 / <b>710.99 €</b>	2508 051 00 820.16 / <b>975.99 €</b>	2508 054 00 Tür rechts 2508 055 00 Tür links 748.73 / <b>890.99 €</b>
---	---	---	---	---	---



Breite 152 cm

2508 006 00 473.94 / <b>563.99 €</b>	2508 044 00 Tür rechts 2508 045 00 Tür links 734.45 / <b>874.00 €</b>	2508 041 00 804.19 / <b>956.99 €</b>	2508 005 00 847.90 / <b>1009.00 €</b> Tür wechselseitig	2508 007 00 645.37 / <b>767.99 €</b>	2508 008 00 990.76 / <b>1179.00 €</b> mittig unten mit Rückwand
---	---	---	---	---	---

## Aufsatzregale für Raumteilerschränke

Bitte mit angeben, auf welchen Schrank der Aufsatz montiert werden soll.



Höhe 60 cm



Breite 152 cm

2506 101 00 361.34 / <b>429.99 €</b>	2506 102 00 346.21 / <b>411.99 €</b>	2506 121 00 500.83 / <b>595.99 €</b>
---	---	---



## Eckregale und Türme

- 90° Eckregale
- Eckregal mit festen Viertelkreisböden
- Korpus aus 19 mm E1-Spanplatte, melaminharzbeschichtet
- Ansatzseite je 40 cm
- **Alle Regale haben eine Tiefe von 40 cm**
- Anzahl der Böden wie Abbildung

Bitte geben Sie an, ob das Viertelkreisregal rechts oder links angestellt wird. Ohne Angaben erfolgt die Lieferung für Anstellseite rechts!

Höhe 60 cm	Höhe 80 cm	Höhe 120 cm	Höhe 160 cm	Höhe 180 cm
------------	------------	-------------	-------------	-------------



Breite 40 cm Viertelkreis-Ecke als Verbindung oder Abschluss 90°

4006 508 00 207.55 / <b>246.98 €</b>	4008 508 00 228.56 / <b>271.99 €</b> 4008 508 01, 1 fester Boden 216.80 / <b>257.99 €</b>	4012 508 00 290.75 / <b>345.99 €</b>	4016 508 00 359.66 / <b>428.00 €</b>	4018 508 00 394.11 / <b>468.99 €</b>
---	--	---	---	---



Breite 60 cm Inneneckregal, Anstellseiten 40 cm

6906 009 00 336.97 / <b>400.99 €</b>	6908 009 00 373.10 / <b>443.99 €</b>	6912 009 00 442.01 / <b>525.99 €</b>	6916 009 00 505.03 / <b>600.99 €</b>	6918 009 00 538.65 / <b>640.99 €</b>
---	---	---	---	---



Breite 40 cm Türme mit Kästen

4006 507 00 215.12 / <b>255.99 €</b>	4008 507 00 248.73 / <b>295.99 €</b>	4012 507 00 305.03 / <b>362.99 €</b>
---	---	---



Breite/Tiefe 102 x 60 cm Wellenregal, Anstellseiten 40 cm

0206 501 OR 0206 501 OL 310.92 / <b>369.99 €</b>	0208 501 OR 0208 501 OL 327.72 / <b>389.99 €</b>
--	--











# Korpusmöbel

## Bogenschränke

- auf Rollen
- 4 oder 6 Stück ergeben zusammen einen Kreis im Ø: 200 cm
- Korpus und Böden 19 mm E1-Spanplatte, melaminharzbeschichtet

## Viertelkreisschränke

- **Alle Schränke haben eine Anstelltiefe von 40 cm** • Anzahl der Böden wie Abbildung

Höhe 62,5 cm	Höhe 82,5 cm	Höhe 122,5 cm
 <p>Breite / Tiefe 140 x 57 cm Anstelltiefe 40cm ohne Rückwand</p> <p>1006 502 00 639.49 / <b>760.99 €</b></p>	 <p>1008 502 00 668.06 / <b>794.99 €</b></p>	 <p>1012 502 00 742.85 / <b>883.99 €</b></p>
 <p>Breite / Tiefe 140 x 57 cm Anstelltiefe 40cm mit Plexiglasrückwand</p> <p>1006 503 00 906.72 / <b>1079.00 €</b></p>	 <p>1008 503 00 940.34 / <b>1119.00 €</b></p>	 <p>1012 503 00 1015.97 / <b>1209.00 €</b></p>
 <p>Breite / Tiefe 140 x 57 cm Anstelltiefe 40cm mit Lochblechrückwand</p> <p>1006 504 00 881.51 / <b>1049.00 €</b></p>	 <p>1008 504 00 906.72 / <b>1079.00 €</b></p>	



## Sechstelkreisschränke

 <p>Breite / Tiefe 99 x 48 cm Anstelltiefe 40cm ohne Rückwand</p> <p>8606 502 00 489.91 / <b>582.99 €</b></p>	 <p>8608 502 00 533.61 / <b>635.00 €</b></p>	 <p>8612 502 00 594.11 / <b>706.99 €</b></p>
 <p>Breite / Tiefe 99 x 48 cm Anstelltiefe 40cm mit Plexiglasrückwand</p> <p>8606 503 00 758.82 / <b>903.00 €</b></p>	 <p>8608 503 00 802.51 / <b>954.99 €</b></p>	 <p>8612 503 00 898.32 / <b>1069.00 €</b></p>
 <p>Breite / Tiefe 99 x 48 cm Anstelltiefe 40cm mit Lochblechrückwand</p> <p>8606 504 00 726.88 / <b>864.99 €</b></p>	 <p>8608 504 00 772.26 / <b>918.99 €</b></p>	

## Fahrbare Regale mit ErgoTray Boxen

- auf Rollen
- mit flachen oder hohen ErgoTray-Boxen
- Korpus 19 mm E1-Spanplatte, melaminharzbeschichtet
- 8 mm Sichtrückwand
- **Alle Schränke haben eine Tiefe von 40 cm**
- Anzahl der Böden wie Abbildung



Höhe 42,5 cm                      Höhe 62,5 cm                      Höhe 82,5 cm



Breite 105 cm

KCS 3 01F  
272.26 / **323.99 €**

KCS 3 02F  
314.28 / **373.99 €**

KCS 3 03F  
374.78 / **445.99 €**



Breite 139 cm

KCS 4 01F  
305.03 / **362.99 €**

KCS 4 02F  
344.53 / **409.99 €**

KCS 4 03F  
420.16 / **499.99 €**

Höhe 42,5 cm                      Höhe 62,5 cm                      Höhe 82,5 cm



Breite 105 cm

KCS 3 91F  
374.78 / **445.99 €**

KCS 3 6F  
361.34 / **429.99 €**

KCS 3 151F  
473.94 / **563.99 €**

KCS 3 9F  
443.69 / **527.99 €**

KCS 3 241F  
687.39 / **817.99 €**

KCS 3 122F  
645.37 / **767.99 €**



Breite 139 cm

KCS 4 121F  
439.49 / **522.99 €**

KCS 4 8F  
415.12 / **493.99 €**

KCS 4 201F  
550.41 / **654.99 €**

KCS 4 12F  
505.03 / **600.99 €**

KCS 4 321F  
829.40 / **986.99 €**

KCS 4 162F  
773.94 / **920.99 €**



Breite 139 cm

KCS 4 61RF  
380.66 / **452.99 €**

KCS 4 4RF  
373.10 / **443.99 €**

KCS 4 101RF  
454.61 / **540.99 €**

KCS 4 6RF  
439.49 / **522.99 €**

KCS 4 161RF  
648.73 / **771.99 €**

KCS 4 82RF  
610.92 / **726.99 €**

# Korpusmöbel

## Schränke mit ErgoTray Boxen

- mit Sockel
- mit flachen oder hohen ErgoTray-Boxen
- 8 mm Sichtrückwand
- **Alle Schränke haben eine Tiefe von 40 cm**

**Bunt und praktisch!**

siehe Seite 146

### Innenmaß der ErgoTray Boxen

flache ErgoTray Boxen „M“:

B/H/T: 27,5 x 7 x 33,7 cm

hohe ErgoTray Boxen „L“:

B/H/T: 25,8 x 14,7 x 32 cm



Höhe 60 cm



Breite 70,5 cm

7006 071 00  
533.61 / **635.00 €**

7006 072 00  
475.62 / **565.99 €**



Breite 105 cm

0506 071 00  
587.39 / **698.99 €**

0506 072 00  
514.28 / **611.99 €**



Breite 139 cm

3906 071 00  
666.38 / **792.99 €**

3906 072 00  
610.92 / **726.99 €**

Höhe 80 cm



Breite 70,5 cm

7008 071 00  
568.90 / **676.99 €**

7008 072 00  
515.12 / **612.99 €**



Breite 105 cm

0508 071 00  
639.49 / **760.99 €**

0508 072 00  
578.98 / **688.99 €**



Breite 139 cm

3908 071 00  
736.13 / **875.99 €**

3908 072 00  
661.34 / **786.99 €**

## Spielzeit!

### Spielmöbel in Korpusbauweise



#### Spielküche klein

Maße B/H/T: 102 x 40 x 40 cm

0204 701 00 282.34 / **335.98 €**



#### Spielküche

Maße B/H/T: 102 x 60 x 40 cm

0206 701 00 371.42 / **441.99 €**



#### Puppenwickelplatz

inklusive Wickelauflage

Maße B/H/T: 102 x 60 x 40 cm

0206 703 00 376.46 / **447.99 €**



#### Durchkrabbelschrank 1

mit Tür links oder rechts

Maße, B/H/T: 102 x 60 x 40 cm

0206 029 01 TR 864.71 / **1029.00 €**

0206 029 02 TL 864.71 / **1029.00 €**

Maße, B/H/T: 102 x 80 x 40 cm

0208 029 01 TR 915.13 / **1089.00 €**

0208 029 02 TL 915.13 / **1089.00 €**



#### Durchkrabbelschrank 2

mit Acrylbullauge links oder rechts

Maße, B/H/T: 102 x 80 x 40 cm

0208 028 02 BR 1066.39 / **1269.00 €**

0208 028 01 BL 1066.39 / **1269.00 €**



#### Durchkrabbelschrank 3

mit Regal links oder rechts

Maße, B/H/T: 102 x 60 x 40 cm

0206 029 12 RR 826.04 / **982.99 €**

0206 029 11 RL 826.04 / **982.99 €**

Maße, B/H/T: 106 x 80 x 40 cm

0208 029 12 RR 873.11 / **1039.00 €**

0208 029 11 RL 873.11 / **1039.00 €**



#### Bücher-Spielregal klein

Maße B/H/T: 102 x 40 x 40 cm

0204 705 00 284.87 / **339.00 €**



#### Bücher-Spielregal

Maße B/H/T: 102 x 60 x 40 cm

0206 705 00 376.46 / **447.99 €**



Alle Korpusmöbel mit geprüfter Sicherheit

# Korpusmöbel



## Verstecken und Verstauen...



### Raumteiler

wechelseitig mit Plexiglas,  
Mitte offenes Regal

Maße, B/H/T: 102 x 80 x 40 cm

**0208 031 00** 506.71 / **602.98 €**



### Versteckschrank

Maße, B/H/T: 102 x 80 x 40 cm  
inkl. Kunstlederauflage

**0208 711 00** 760.50 / **905.00 €**



### Materialschrank

Maße, B/H/T: 102 x 80 x 40 cm

**0208 058 00** 559.66 / **666.00 €**



### Spieleschrank 2

Maße, B/H/T: 102 x 80 x 40 cm

**0208 066 00** 598.31 / **711.99 €**



### Versteckhöhle

Maße, B/H/T: 152 x 80 x 40 cm

**2508 090 00** 856.30 / **1019.00 €**



### Spieleschrank 1

Maße, B/H/T: 102 x 80 x 40 cm

**0208 057 00** 639.49 / **760.99 €**



### Kunstledermatte für Versteckhöhle

Maße, B/H/T: 148 x 4 x 36 cm

**KSE-VH148** # 163.86 / **194.99 €**

### "PEGGY" Regalsystem

- Maße B/H/T: 296 x 80/120 x 40 cm
- bestehend aus 4 Elementen mit Regal,
- Versteckschrank, Materialschrank mit
- 2 hohen Dekorschüben und Viertel-
- kreisecke, inkl. Kunstledermatte

**FRS K18** 1839.50 / **2189.00 €**



# Korpusmöbel Raumteiler



## Plexiglas Raumteiler 1

Maße, B/H/T: 78 x 120 x 40 cm

**7812 032 00** 531.08 / **631.99 €**



## Plexiglas Raumteiler 2

Maße, B/H/T: 78 x 80 x 40 cm

**7808 032 00** 492.43 / **585.99 €**



## Plexiglas Raumteiler 3

Maße, B/H/T: 78 x 60 x 40 cm

**7806 032 00** 438.65 / **521.99 €**



## Plexiglas Raumteiler 4

Maße, B/H/T: 40 x 120 x 40 cm

**3612 032 00** 398,32 / **474,00 €**



## Plexiglas Raumteiler 5

Maße, B/H/T: 40 x 80 x 40 cm

**3608 032 00** 368,91 / **439,00 €**



## Plexiglas Raumteiler 6

Maße, B/H/T: 40 x 60 x 40 cm

**3606 032 00** 310,08 / **369,00 €**

## Viertelkreisregale

Maße, B/H/T: 40 x 60 x 40 cm, fester Boden in passender Höhe

**4006 032 00** 207.55 / **246.98 €**

Maße, B/H/T: 40 x 80 x 40 cm, fester Boden wie Abbildung

**4008 032 00** 216.80 / **257.99 €**

Maße, B/H/T: 40 x 120 x 40 cm, 2 feste Böden in passender Höhe

**4012 032 00** 284.87 / **339.00 €**

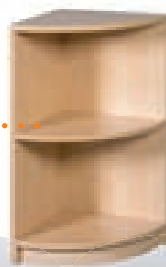

Bitte geben Sie an, ob das Viertelkreisregal rechts oder links angestellt wird. Ohne Angaben erfolgt die Lieferung für Anstellseite rechts!



# "SideStep" Korpusmöbel

## "SideStep" Schränke - das etwas andere Möbel für Kreative

Das Besondere an diesem Möbelprogramm besteht in der stufenförmigen Anordnung. Durch die verschiedenen Kombinationsmöglichkeiten von Regalen, Türen und ErgoTray Boxen, können Sie sich eine kreative, individuelle Schrankwand zusammenstellen.

- Alle Schränke haben eine Tiefe von 40 cm • Anzahl der Böden wie Abbildung



Höhe 40/60 cm

Höhe 60/80 cm

Höhe 80/120 cm

Höhe 120/160 cm



Breite 70,5 cm Regale



hohe Seite rechts  
**7146 RR**  
hohe Seite links  
**7164 RR**  
334.45 / **398.00 €**

hohe Seite rechts  
**7168 RR**  
hohe Seite links  
**7186 RR**  
390.75 / **464.99 €**

hohe Seite rechts  
**71812 RR**  
hohe Seite links  
**71128 RR**  
475.62 / **565.99 €**

hohe Seite rechts  
**711216 RR**  
hohe Seite links  
**711612 RR**  
582.34 / **692.98 €**



Breite 70,5 cm Regale und Tür



hohe Seite rechts  
**7146 RT**  
hohe Seite links  
**7164 RT**  
416.80 / **495.99 €**

hohe Seite rechts  
**7168 RT**  
hohe Seite links  
**7186 RT**  
492.43 / **585.99 €**

hohe Seite rechts  
**71812 RT**  
hohe Seite links  
**71128 RT**  
610.08 / **726.00 €**

hohe Seite rechts  
**711216 RT**  
hohe Seite links  
**711612 RT**  
734.45 / **874.00 €**



# "SideStep" Korpusmöbel

• Anzahl Einlegeböden wie Abbildungen Regale von S. 140

Höhe 40/60 cm	Höhe 60/80 cm	Höhe 80/120 cm	Höhe 120/160 cm
---------------	---------------	----------------	-----------------



## Breite 70,5 cm 2 Türen

hohe Seite rechts  
**7146 TT**  
hohe Seite links  
**7164 TT**  
481.50 / **572.98 €**

hohe Seite rechts  
**7168 TT**  
hohe Seite links  
**7186 TT**  
557.97 / **663.98 €**

hohe Seite rechts  
**71812 TT**  
hohe Seite links  
**71128 TT**  
677.30 / **805.99 €**

hohe Seite rechts  
**711216 TT**  
hohe Seite links  
**711612 TT**  
856.30 / **1019.00 €**



## Breite 70,5 cm 1 Tür und Regale mit ErgoTray Boxen

hohe Seite rechts  
**7146 ST**  
hohe Seite links  
**7164 ST**  
429.40 / **510.99 €**

hohe Seite rechts  
**7168 ST**  
hohe Seite links  
**7186 ST**  
504.19 / **599.99 €**

hohe Seite rechts  
**71812 ST**  
hohe Seite links  
**71128 ST**  
636.13 / **756.99 €**

hohe Seite rechts  
**711216 ST**  
hohe Seite links  
**711612 ST**  
771.42 / **917.992 €**



## Breite 70,5 cm Regale mit ErgoTray Boxen

hohe Seite rechts  
**7146 SS**  
hohe Seite links  
**7164 SS**  
361.34 / **429.99 €**

hohe Seite rechts  
**7168 SS**  
hohe Seite links  
**7186 SS**  
426.04 / **506.99 €**

hohe Seite rechts  
**71812 SS**  
hohe Seite links  
**71128 SS**  
561.34 / **667.99 €**

hohe Seite rechts  
**711216 SS**  
hohe Seite links  
**711612 SS**  
678.98 / **807.99 €**



Pimpfen Sie Ihre Regal auf –  
mit passenden Seitenelementen!

## Seitenelemente

je 1 Stück

für 60 cm hohe Schränke: Maße B/H: 40 x 79 cm

**4006 600 00** 92.43 / **109.99 €**

für 80 cm hohe Schränke: Maße B/H: 40 x 99 cm

**4008 600 00** 94.95 / **112.99 €**

für 120 cm hohe Schränke: Maße B/H: 40 x 137 cm

**4012 600 00** 105.87 / **125.99 €**

für 160 cm hohe Schränke: Maße B/H: 40 x 177 cm

**4016 600 00** 112.60 / **133.99 €**

für 180 cm hohe Schränke: Maße B/H: 40 x 197 cm

**4018 600 00** 118.48 / **140.99 €**



Farbwahl  
nötig!  
Tabelle 1  
ab Seite 370

## Wandelemente "Till"

Spiel- und Regalelemente zur Wandmontage (s. u.) oder seitlichen Montage an Schränke (Abb. oben rechts)

Element für Bücher  
mit Buchhaltestange

Maße B/H/T: 40 x 137 x 17 cm

**4016 602 00** 315.96 / **375.99 €**

Element als Schminkplatz  
mit Spiegel und Ablage

Maße B/H: 40 x 137 x 27 cm

**4016 603 00** 332.76 **395.98 €**

Element für Papierrollen und  
Materialaufbewahrung

Maße B/H/T: 40 x 137 x 17 cm

**4016 604 00** 300.83 / **357.99 €**

Element mit Spiegel

Maße, B/H/T: 40 x 137 x 2,5 cm

**4016 605 00** 186.55 / **221.99 €**

Element mit Regal

Maße B/H/T: 40 x 137 x 17 cm

**4016 606 00** 205.03 / **243.99 €**

Element mit Kleinfächern  
und Plexiglasaufkantung

Maße B/H/T: 40 x 137 x 17 cm

**4016 601 00** 273.10 / **324.99 €**



# AUFBEWAHRUNG



# Wellentürenschränke

## Hingucker mit Schwung!

### Hohe und niedrige Schränke mit Wellentüren

Unsere Wellentürenschränke sind das optische Highlight in Krippe und Kindergarten. Modern und farbenfroh sorgen sie stets für gute Stimmung.

Bitte geben Sie bei Ihrer Bestellung das gewünschte Dekor an.

Alle Wellentürenschränke haben abschließbare Türen und lassen sich um 270° öffnen!

- **Hohe Ausführung:** Maße B/H/T: 105 x 190 x 50 cm
- **Niedrige Ausführung:** Maße B/H/T: 105 x 99 x 50 cm
- **Aufsatzschrank:** Maße B/H/T: 105 x 99 x 50 cm



### Wellentürenschränk ohne Boxen

1 fester Boden und 4 verstellbare Einlegeböden

**WS1000000...** # 799.99 / **951.99 €**



### Schränk mit 30 Boxen

2 verstellbare Einlegeböden, 30 flache Boxen

**WS130S110...** # 1007.56 / **1199.00 €**



### Schränk mit 15 Boxen

2 verstellbare Einlegeböden, 15 hohe Boxen

**WS1300500...** # 1007.56 / **1199.00 €**



### Schränk mit 20 Boxen

4 verstellbare Einlegeböden, 20 flache Boxen

**WS12MS110...** # 957.14 / **1139.00 €**



### Schränk mit 10 Boxen

4 verstellbare Einlegeböden, 10 hohe Boxen

**WS12M0500...** # 948.74 / **1129.00 €**

## Aufsatzschränke

### Wellentürenaufsatzschrank ohne Boxen

2 verstellbare Einlegeböden

WS5000000... # 510.92 / **607.99 €**



### Schrank mit 10 Boxen

2 verstellbare Einlegeböden, 10 hohe Boxen

WS52M0500... # 667.22 / **793.99 €**



### Schrank mit 20 Boxen

2 verstellbare Einlegeböden, 20 flache Boxen

WS52MS110... # 667.22 / **793.99 €**

## Unterschranke



### Wellentürenschränk klein ohne Boxen

2 verstellbare Einlegeböden

WS3000000... # 510.92 / **607.99 €**



### Schrank mit 30 Boxen

30 flache Boxen

WS330S110... # 729.40 / **867.99 €**

### Schrank mit 15 Boxen

15 hohe Boxen

WS3300500... # 729.40 / **867.99 €**



### Schrank mit 20 Boxen

2 verstellbare Einlegeböden, 20 flache Boxen

WS32MS110... # 667.22 / **793.99 €**

### Schrank mit 10 Boxen

2 verstellbare Einlegeböden, 10 hohe Boxen

WS32M0500... # 667.22 / **793.99 €**



# ErgoTray Boxen

Bunt, robust  
und offen für vieles...

## ErgoTray Boxen

Diese praktischen Boxen sind in zwei Größen lieferbar. Sie sind aus extra starkem, bruchsicherem und recyclebarem Kunststoff angefertigt.



Modell	Maße	Preis
Flache Ergo Tray Boxen „M“		



Größe C1-  
(Farb zufügen!)

Innenmaß, B/H/T:  
27,5 x 7 x 33,7 cm  
Außenmaß, B/H/T:  
30,7 x 7,5 x 37 cm

8.00 / **9.52 €**

Hohe Ergo Tray Boxen „L“		
--------------------------	--	--











Größe C2-  
(Farb zufügen!)

Innenmaß, B/H/T:  
25,8 x 14,7 x 32 cm  
Außenmaß, B/H/T:  
30,7 x 15,2 x 37 cm

11.92 / **14.18 €**



## ErgoTray-Farben | Tabelle 9

				
Gelb	Rot	Blau	Grün	Limonengrün
				
Transparent	Weinrot	Hellblau	Orange	

## Deckel für Ergo Tray Boxen

CLF 1 7.12/ **8.47 €**



Staubfreie  
Lagerung dank  
Deckel!



## Perfekte Lösungen – optimale Raumnutzung: Das neue Schranksystem EVO 180

Wir haben unser Programm um das, speziell für den Bildungssektor entwickelte, Möbelprofil **EVO 180** erweitert. Das System bietet Ihnen langlebige, praktische und individuell kombinierbare Möbel, die in Schule, Verwaltung und überall dort unverzichtbar sind, wo Wert auf besondere Raumlösungen gelegt wird. Es ersetzt die vorherigen Programme „Conen Schrankbaukasten“ und „Niesky School & Office“.

### Systemmaße

Grundlage der Schrankhöhereinheiten sind Fachhöhen von 341 mm (Ordnerhöhe). Daraus ergeben sich perfekt abgestimmte Bodenhöhen und Fugenbilder. Angepasste Lochreihen ermöglichen ein schnelles Einlegen der Böden im exakten Abstand. Manchmal benötigen besondere Räume besondere Lösungen. Geänderte Schrankmaße, Wand- und Deckenblenden, zusätzliche oder verstärkte Einlegeböden sowie andere Sockelvarianten bieten wir gern auf Anfrage an.

### Bauweise

Fast alle Schränke werden fest verleimt und fertig montiert geliefert (nicht verleimte Schränke werden von uns vor Ort montiert). Ringsum eingetutete, dekorgleiche, 8 mm Sichtrückwände gestatten ein Aufstellen frei im Raum. Durchgehende Oberböden ergeben ein ruhiges Oberflächenbild und ermöglichen leichtes Reinigen. Alle Korpuskanten sind mit ABS-Umleimern geschlossen.

### Material und Beschläge

Wir verwenden Plattenmaterial und wartungsfreie Beschläge zertifizierter Hersteller. Grundlage unserer Möbel bilden 19 mm dicke Dekorspanplatten in E1 Qualität mit beidseitiger Melaminharzbeschichtung. Gewählt werden kann aus 5 Grunddekoren (für Korpusse und Fronten) und 9 zusätzlichen Dekoren für die Frontgestaltung. Alle Türen sind mit 270° öffnenden Ganzmetallbändern ausgestattet. Fast alle Schränke sind mittels Zylinderschloss verschließbar. Es werden 2 Schlüssel je Schloss mitgeliefert. Alternativ oder zusätzlich werden Bogengriffe und Drehzylinder angeboten. Sicherheitsbodenträger verhindern ein unbeabsichtigtes Herausziehen der Fachböden. Höhenversteller im 8 cm hohen Sockel erleichtern den korrekten Fußbodenausgleich.

EVO 180 ersetzt die bisherigen Schranksysteme  
„Conen Schrankbaukasten“ und „Niesky School & Office“

# Boxenregale

## Boxenregale mit 70 cm Breite

Maße aller Regale dieser Seite:  
B/H/T 70 x 190 x 50 cm



### Regal ohne Boxen

4 verstellbare Böden

E7055R 338.65 / **402.99 €**



### Regal mit 12 Boxen

2 feste, 4 verstellbare Böden,  
12 flache Boxen

E7052K3RM 629.40 / **748.99 €**



### Regal mit 20 Boxen

2 feste, 2 verstellbare Böden,  
20 flache Boxen

E7053K2RM 799.99 / **951.99 €**



### Regal mit 6 Boxen

2 feste, 4 verstellbare Böden,  
6 hohe Boxen

E7052G3RM 502.51 / **597.99 €**



### Regal mit 10 Boxen

2 feste, 2 verstellbare Böden,  
10 hohe Boxen

E7053G2RM 594.95 / **707.99 €**



Farbwahl  
nötig!  
Tabellen 1, 9  
ab Seite 370



## Boxenregale mit 104,5 cm Breite

Maße aller Regale dieser Seite:  
B/H/T 104,5 x 190 x 50 cm



### Regal mit 18 Boxen

3 feste, 6 verstellbare Böden,  
18 flache Boxen

**E10552K3RMM** 889.92 / **1059.00 €**



### Regal mit 30 Boxen

3 feste, 3 verstellbare Böden,  
30 flache Boxen

**E10553K2RMM** 1133.61 / **1349.00 €**



### Regal ohne Boxen

mit Mittelwand,  
je Seite 4 verstellbare Einlegeböden

**E10555RMM** 435.29 / **518.00 €**



### Regal mit 9 Boxen

3 feste, 6 verstellbare Böden,  
9 hohe Boxen

**E10552G3RMM** 674.78 / **802.99 €**



### Regal mit 15 Boxen

3 feste, 3 verstellbare Böden,  
15 hohe Boxen

**E10553G2RMM** 804.19 / **956.99 €**



**NEU**

Das neue  
Schranksystem!  
Noch mehr Regale  
finden Sie demnächst  
im Extrakatalog  
EVO180.

# Boxenschränke

## Boxenschränke mit 70 cm Breite

Maße aller Regale dieser Seite:  
B/H/T 70 x 190 x 50 cm

### Schrank ohne Boxen

4 verstellbare Einlegeböden  
Türanschlagcode: L = Links, R = Rechts

**E7055T** 498.31 / **592.99 €**



Farbwahl  
nötig!

Tabellen 1, 9  
ab Seite 370

NEU

Das neue  
Schranksystem!  
Noch mehr Regale  
finden Sie demnächst  
im Extrakatalog  
EVO180.



### Schrank mit 12 Boxen

2 feste, 4 verstellbare Böden,  
12 flache Boxen

**E7055T2K3RM** 778.14 / **925.99 €**



### Schrank mit 20 Boxen

2 feste, 2 verstellbare Böden,  
20 flache Boxen

**E7055T3K2RM** 856.30 / **1019.00 €**



### Schrank mit 6 Boxen

2 feste, 4 verstellbare Böden,  
6 hohe Boxen

**E7055T2G3RM** 664.70 / **579,00 €**



### Schrank mit 10 Boxen

2 feste, 4 verstellbare Böden,  
10 hohe Boxen

**E7055T3G2RM** 697.47 / **829.99 €**



## Boxenschränke mit 104,5 cm Breite

Maße aller Regale dieser Seite:  
B/H/T 104,5 x 190 x 50 cm

### Schrank ohne Boxen

mit Mittelwand, je Seite 4 Einlegeböden

**E10555TM** 578.98 / **688.99 €**



### Schrank mit 18 Boxen

mit Mittelwand, 4 verstellbare Böden,  
18 flache Boxen

**E1055T2K3RM** 965.55 / **1149.00 €**



### Schrank mit 30 Boxen

mit Mittelwand, 2 verstellbare Böden,  
30 flache Boxen

**E1055T3K2RM** 1217.65 / **1449.00 €**



### Schrank mit 9 Boxen

mit Mittelwand, 4 verstellbare Böden,  
9 hohe Boxen

**E1055T2G3RM** 799.99 / **951.99 €**



### Schrank mit 15 Boxen

mit Mittelwand, 2 verstellbare Böden,  
15 hohe Boxen

**E1055T3G2RM** 915.13 / **1089.00 €**

# Garagenschränke

## Garagenschränke mit Türen

alle unsere Garagenschränke haben einen festen Boden mit Stahlunterzug. Das lichte Innenmaß vom Boden bis zum Unterzug beträgt je nach Modell 77 oder 95 cm.



### Garagenschrank

inkl. 2 fahrbaren Containern mit je 6 flachen Boxen, mit 2 Drehtüren, Höhe bis Unterzug: 77 cm  
Maße B/H/T: 80 x 118 x 60 cm

**T806G2K1R** 798.32/ **950.00 €**



### Garagenschrank

inkl. 2 fahrbaren Containern mit je 3 hohen Boxen, mit 2 Drehtüren, Höhe bis Unterzug: 77 cm  
Maße B/H/T: 80 x 118 x 60 cm

**T806G2G1R** 708.40/ **843.00 €**



### Garagenschrank

inkl. 2 fahrbaren Containern mit je 6 flachen Boxen, mit 2 Drehtüren, Höhe bis Unterzug: 77 cm  
Maße B/H/T: 80 x 190 x 60 cm

**T806G2K3R** 1192.44/ **1419.00 €**



### Garagenschrank

inkl. 2 fahrbaren Containern mit je 3 hohen Boxen, mit 2 Drehtüren, Höhe bis Unterzug: 77 cm  
Maße B/H/T: 80 x 190 x 60 cm

**T806G2G3R** 1066.39/ **1269.00 €**



### Garagenschrank

inkl. 2 fahrbaren Containern mit je 4 hohen Boxen, mit 2 Drehtüren, Höhe bis Unterzug: 95 cm  
Maße B/H/T: 80 x 190 x 60 cm

**T806G25G25R** 1074.79 / **1279.00 €**

NEU

Das neue Schranksystem!  
Noch mehr Regale finden Sie demnächst im Extrakatalog EVO180.

# Garagenschränke



## Garagenschrank

inkl. 3 fahrbaren Containern mit je  
6 flachen Boxen, mit 2 Drehtüren,  
Höhe bis Unterzug: 77 cm  
Maße B/H/T: 120 x 190 x 60 cm

**T1206G2K3R** 1419.33 / **1689.00 €**



## Garagenschrank

inkl. 3 fahrbaren Containern mit je  
3 hohen Boxen, mit 2 Drehtüren,  
Höhe bis Unterzug: 77 cm  
Maße B/H/T: 120 x 190 x 60 cm

**T1206G2G3R** 1276.47 / **1519.00 €**



## Garagenschrank

inkl. 3 fahrbaren Containern mit je  
8 flachen Boxen, mit 2 Drehtüren,  
Höhe bis Unterzug: 95 cm  
Maße B/H/T: 120 x 190 x 60 cm

**T1206G25K25R** 1528.57 / **1819.00 €**



## Garagenschrank

inkl. 3 fahrbaren Containern mit je  
4 hohen Boxen, mit 2 Drehtüren,  
Höhe bis Unterzug: 95 cm  
Maße B/H/T: 120 x 190 x 60 cm

**T1206G25G25R** 1326.89 / **1579.00 €**



# Spielinseln

## Bau- und Spielinsel A-TOLL

### 72 cm Höhe

mit 8 flachen und 8 hohen ErgoTray-Boxen ist die Spielinsel A-Toll der perfekte Bauplatz für große Burgen und Hochhäuser.

mit 6 cm hoher Aufkantung und geräuschkämmenden Linoleumbelag  
Maße B/H/T: 75 x 72 x 75 cm

**A-TOLLCS-24L** 801,67 / **953,99 €**

ohne Aufkantung, ohne Linoleumbelag  
Maße B/H/T: 75 x 66 x 75 cm

**A-TOLLCS-24** 629,40 / **748,99 €**



Boxen  
auf allen  
Seiten!



## Riesenbausteine

bestehend aus 16 ca. 4–5 cm dicken, und 4–50 cm langen Bausteinen.

**BSW1SET** 107,55 / **127,98 €**



NEU

## Bau- und Spielinsel A-TOLL

### 54 cm Höhe

mit 8 hohen ErgoTray-Boxen bietet die Spielinsel A-Toll auch für die kleinsten einen Platz zum Burgen bauen. In den Boxen ist schnell alles wieder aufgeräumt.

mit 6 cm hoher Aufkantung und geräuschkämmenden Linoleumbelag, Maße B/H/T: 75 x 54 x 75 cm

**A-TOLLCS-48L** 694,95 / **826,99 €**

ohne Aufkantung, ohne Linoleumbelag  
Maße B/H/T: 75 x 47,5 x 75 cm

**A-TOLLCS-48** 522,68 / **621,99 €**



# KUSCHELN UND ENTSPANNEN

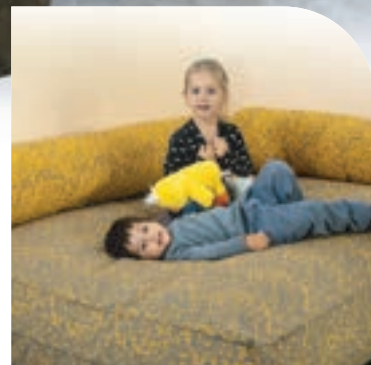

# Wandverkleidungen

## So wird es wohnlich!

### Wandverkleidungen "Natur"

Die Matten aus 35 mm dickem Schaumstoff haben einen abnehmbaren Bezug aus Molisofstoff. Dieser ist waschbar bei 30°. Dank Klettstreifen und doppelseitigem Klebeband lassen sich die Elemente einfach an der Wand befestigen. 2 Schlaufen mit Ösen je Element bieten eine weitere Möglichkeit zur Wandbefestigung. Stofffarben werden wie im Foto geliefert. Je Matte liefern wir 2 Klettspielemente mit, z. B. Wolke, Schnecke oder Vogel - je nach Vorrat.

#### Wandverkleidung Laubbaum

Maße B/H: 80 x 120/ 90 cm

**WV ROT** # 269.74 / **320.99 €**

#### Wandverkleidung Tanne

Maße B/H: 80 x 90/ 120 cm

**WV GELB** # 269.74 / **320.99 €**

#### Wandverkleidung Schmetterling

Maße B/H: 80 x 90/ 60 cm

**WV BLAU** # 269.74 / **320.99 €**

#### Wandverkleidung Blume

Maße B/H: 80 x 60/ 90 cm

**WV GRÜN** # 269.74 / **320.99 €**

#### Komplett Set wie abgebildet

**WV SET** # 1024.37 / **1219.00 €**



Wand-  
montage  
40.00/47.60 €

### Wandverkleidungen in Wellenoptik

Die Wandmatten sind in 3 verschiedenen Größen wählbar. Befestigung wie oben. Bitte die Farbnummern ergänzen.

Maße B/H: 60 x 80 cm

**WVW 60** # 231.92 / **275.98 €**

Maße B/H: 120 x 80 cm

**WVW 120** # 310.08 / **369.00 €**

Maße B/H: 160 x 80 cm

**WVW 160** # 449.57 / **534.99 €**



Farbwahl  
nötig!  
Tabelle 16  
ab Seite 370

Abbildung zeigt 2x Wandmatte WVW 160



## Viertelkreisbodenmatte

mit abwischbarem Kunstlederbezug.  
Mattenstärke 4 cm

Viertelkreismatte, Schenkellänge 120 cm

**SE K MATTE12** # 279.82 / **332.99 €**

Viertelkreismatte, Schenkellänge 140 cm

**SE K MATTE14** # 403.35 / **479.99 €**











Viertelkreismatte, Schenkellänge 160 cm

**SE K MATTE16** # 419.32 / **498.99 €**

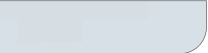

Unsere Kunstlederbezüge sind flammenhemmend nach EN 1021-1+2 Öko-TEX zertifiziert Standard 100 – Produktklasse 1, Trägergewebe 100 % PSE/ Beschichtung 100 % PVC ca. 450 g/m<sup>2</sup>, phthalatfrei

### Kunstleder | Tabelle 14

					
5118 Blau	5040 Türkis	1089 Gelb	1017 Orange	9001 Weiß	7107 Grau
					
3104 Rot	8412 Macciato	6257 Hellgrün	6248 Grün	1044 beige	

## Viertelkreisbodenmatte zweigeteilt, in Wellenform

Die Bodenmatte ist mit abwischbarem Kunstleder bezogen. Stärke je Matte: 10 cm

kleine Matte 2-teilig, Schenkellänge je 120 cm

**KSE-VW-120** # 294.95 / **350.99 €**

große Matte 2-teilig, Schenkellänge je 160 cm

**KSE-VW-160** # 431.92 / **513.98 €**

Set 4-teilig, bestehend aus kleiner und großer Matte wie Abbildung, 20 cm hoch, 160 cm Schenkellänge

**KSE-VW-SET** # 680.66 / **809.99 €**



Abwischbares Kunstleder!

# Spiel- und Motorikinseln

## Krabbelabenteuer

### Baby-Spielinsel

Das Inselset besteht aus 8 Elementen und hat einen Gesamtdurchmesser von 160 cm. Der weiche Schaumstoffkern ist mit abwischbarem Kunstleder bezogen. Die Teile können mittels Klettverschluss miteinander verbunden werden.

Das Set besteht aus:

- 3 Eckmatten, Höhe: 2 cm in blau
- 1 Rampe, B/H: 60 x 20 cm in gelb
- 1 Treppe, B/H: 60 x 20 cm in rot
- 1 Wellenkeil, B/H: 60 x 20 cm in orange
- 1 Basis Dreieck, B/H: 60 x 20 cm in hellgrün
- 1 Bogen, B/H: 60 x 35 cm in hellgrün

KSE-BSI # 965.55 / **1149.00 €**

Unterseite  
mit Antirutsch-  
noppen!



### Motorik-Set

Das 3-teilige Set besteht aus Rampe, Brücke mit Tunnel und einer Treppe. Der weiche Schaumstoffkern ist mit abwischbarem Kunstleder bezogen. Die Teile können mittels Klettverschluss miteinander verbunden werden.

Gesamtmaße B/H/T: 210 x 210 x 72 - 87 x 60 cm

KSE-BMS # 699.15 / **831.99 €**

Unsere Kunstlederbezüge sind flammenhemmend nach EN 1021-1+2 Öko-Tex zertifiziert Standard 100 – Produktklasse 1, Trägergewebe 100 % PSE/ Beschichtung 100 % PVC ca. 450 g/m<sup>2</sup>, phthalatfrei

### Schaumstoffelemente

mit abwischbarem Kunstlederbezug.

Set 7-teilig, bestehend aus Teil 1-7, wie Abbildung (ohne gelben Quader)

KSE-1-7 # 1024.37 / **1219.00 €**

Einzelteile:

Form	B/H/T in cm	Art.-Nr.	Preis
Viertelkreis	48 x 6 x 48	KSE-1	je Element # 154.61 / <b>183.99 €</b>
Tal	48 x 24 x 48	KSE-2	
Berg	48 x 36 x 48	KSE-3	
Welle	48 x 24 x 48	KSE-4	
Quader	48 x 24 x 48	KSE-5	
Treppe	48 x 12/24 x 48	KSE-6	
Rampe	48 x 24 x 48	KSE-7	

Farbwahl  
nötig!

Tabelle 14  
ab Seite 370



Bälle bestellen Sie bei Ihrem Fachhändler vor Ort!



## Viertelkreis Ballbad

**Größe "M"** Maße B/H/T: 160 x 30 x 160 cm  
Randstärke 20 cm.  
Empfohlener Inhalt: 1.500 Bälle.  
Bälle bitte separat bestellen.

**KE-BBV160-V2** # 668.06 / **794.99 €**

**Größe "L"** Maße B/H/T: 180 x 30 x 180 cm  
Randstärke 20 cm.  
Empfohlener Inhalt: 2.000 Bälle.  
Bälle bitte separat bestellen.

**KE-BBV180-V2** # 771.42 / **917.99 €**

**Größe "XL"** Maße B/H/T: 200 x 30 x 200 cm  
Randstärke 20 cm.  
Empfohlener Inhalt: 2.500 Bälle.  
Bälle bitte separat bestellen.

**KE-BBV200-V2** # 915.13 / **1089.00 €**



## Quadratisches Ballbad

Randstärke 20 cm, Höhe 30 cm. Bälle bitte separat bestellen.

**Größe "M"** Maße B/H/T: 160 x 30 x 160 cm,  
Empfohlener Inhalt: 1.500 Bälle.

**KE-BBQ160-V2** # 617.64 / **734.99 €**

**Größe "L"** Maße B/H/T: 180 x 30 x 180 cm  
Empfohlener Inhalt: 2.000 Bälle.

**KE-BBQ180-V2** # 720.16 / **856.99 €**

**Größe "XL"** Maße B/H/T: 200 x 30 x 200 cm  
Empfohlener Inhalt: 2.500 Bälle.

**KE-BBQ200-V2** # 889.92 / **1059.00 €**



## Rundes Ballbad

Randstärke 20 cm, Höhe 30 cm. Bälle bitte separat bestellen.

**Größe "M"** Maße: Durchmesser 160 cm,  
Empfohlener Inhalt: 1.500 Bälle.

**KE-BBR160-V2** # 668.06 / **794.99 €**

**Größe "L"** Maße: Durchmesser 180 cm,  
Empfohlener Inhalt: 2.000 Bälle.

**KE-BBR180-V2** # 811.76 / **965.99 €**

**Größe "XL"** Maße: Durchmesser 200 cm,  
Empfohlener Inhalt: 2.500 Bälle.

**KE-BBR200-V2** # 906.72 / **1079.00 €**



# Kuschelecken

## Entspannung!



### Quadratische Kuschelecke

Sitzecke mit durchgehendem Polster und 2 Rückenrollen.

Maße B/H/T: 160 x 30 x 160 cm

1 Rolle, L/ ø: 130 x 30 cm

1 Rolle, L/ ø: 160 x 30 cm

mit Stoffbezug

**KE1-V4** # 923.53 / **1099.00 €**

Ersatzbezug aus Stoff, waschbar bei 30°

**KE1-EBV4** # 588.23 / **699.99 €**

mit Kunstlederbezug

**KE1-V2** # 608.39 / **723.98 €**

Ersatzbezug aus Kunstleder

**KE1-EBV2** # 371.42 / **441.99 €**



KE5-V4 ausgeklappt

### Sitzecke mit Flockenfüllung

Kuschelecke mit softer Flockenfüllung und ultimativem Kuschelfaktor. Maße B/H/T: 160 x 30 x 160 cm, 1 Rolle, L/ø: 130 x 30 cm, 1 Rolle, L/ ø: 160 x 30 cm

mit Stoffbezug

**KE1/1-V4** # 794.95 / **945.99 €**

Ersatzbezug aus Stoff, waschbar bei 30°

**KE1/1-EBV4** # 578.14 / **687.99 €**

mit Kunstlederbezug

**KE1/1-V2** # 535.29 / **637.00 €**

Ersatzbezug aus Kunstleder

**KE1/1-EBV2** # 371.42 / **441.99 €**



KE5-V4 zusammengeklappt

### Klappdreieck

Diese Kuschelecke kann wahlweise als Dreieck (30 cm Höhe) oder als Quadrat benutzt werden.

Maße aufgeklappt B/H/T: 160 x 15 x 160 cm

inklusive 2 Halbrollen: 30 x 35 x 160 cm

mit Stoffbezug

**KE5-V4** # 786.55 / **935.99 €**

Ersatzbezug aus Stoff, waschbar bei 30°

**KE5-EBV4** # 526.04 / **625.99 €**

mit Kunstlederbezug

**KE5-V2** # 467.22 / **555.99 €**

Ersatzbezug aus Kunstleder

**KE5-EBV2** # 256.29 / **304.99 €**

Mit softer Flockenfüllung!

Unsere Bezugstoffe Gilde uni/gemustert sind Webstoffe, bestehend aus 100% PES Trevira CS ca. 335 g/m<sup>2</sup>. Sie sind nach B1 schwer entflammbar sowie nach Öko-Tex Standard 100 - Produktklasse 1 zertifiziert.



KE20-V4 zusammengeklappt



KE20-V4



KE20-V1 aufgeklappt

## Klappsofa Viertelkreis

Diese Kuschelecke kann wahlweise als Viertelkreis (30 cm Höhe) oder als Halbkreis (15 cm Höhe) benutzt werden. Inklusive 2 Rückenrollen. Maße zusammengeklappt B/H/T: 160 x 15/30 x 160 cm

mit Stoffbezug

**KE20-V4** # 1125.21/ **1339.00 €**

Ersatzbezug aus Stoff, waschbar bei 30°

**KE20-EBV4** # 775.62/ **922.99 €**

mit Kunstlederbezug

**KE20-V2** # 915.13 / **1089.00 €**

Ersatzbezug aus Kunstleder

**KE20-EBV2** # 543.69 / **646.99 €**

## Kuschelecke Viertelkreis

Sitzecke mit Polster und 2 Rückenrollen, Maße B/H/T: 160 x 15 x 160 cm, 1 Rolle, L/ø: 130 x 30 cm, 1 Rolle, L/ø: 160 x 30 cm

mit Stoffbezug

**KE2-V4** # 674.78/ **802.99 €**

Ersatzbezug aus Stoff, waschbar bei 30°

**KE2-EBV4** # 481.50/ **572.98 €**

mit Kunstlederbezug

**KE2-V2** # 488.23 / **580.99 €**

Ersatzbezug aus Kunstleder

**KE2-EBV2** # 246.21 / **292.99 €**

## Kuschelecke Kunstleder

Die gemütliche Kuschelecke hat vorn eine kleine Welle. Der Schaumstoffkern ist mit abwischbarem Kunstleder bezogen.

Maße B/H/T: 140 x 15 x 140 cm

Rückenpolster: 30 cm hoch, 15 cm stark

mit Kunstlederbezug

**KSE-KE** # 757.97 / **901.98 €**



Abwischbares Kunstleder. Unterseite mit Antirutschnoppen!

# Kuschelecken



KE36-V1 aufgeklappt



KE36-V1 zusammengeklappt

## Das Bettsofa

Geschwungene Sitzflächen, geschwungene oder rechteckige Liegefläche – immer ist es gemütlich und sieht klasse aus. 1 Rückenlehne, wie Abb. inklusive. Maße als Rechteck gelegt B/H/T: 180 x 20 x 120 cm  
Maße als Welle offen B/H/T: 240 x 20 x 133 cm

mit Stoffbezug

**KE36-V4** # 773.94 / **920.99 €**

mit Kunstlederbezug

**KE36-V2** # 509.24 / **606.00 €**

Ersatzbezug aus Stoff, waschbar bei 30° Ersatzbezug aus Kunstleder

**KE36-EBV4** # 574.78 / **683.99 €**

**KE36-EBV2** # 320.16 / **380.99 €**

## Lesewelle

Ein fester Schaumstoffkern, bezogen mit 2-farbigem, weichem Mikrofaserstoff. Der haltbare Bezug ist abnehmbar und waschbar bis 30°C. Die Lesewelle ist in zwei Größen lieferbar:

Lesewelle klein, Maße B/H/T: 70 x 50 x 40 cm

**KSE-9** # 248.73 / **295.99 €**

Lesewelle groß, Maße B/H/T: 98 x 60 x 50 cm

**KSE-10** # 279.82 / **332.99 €**



Die Abbildungen zeigen eine Ausführung in den Stofffarben 33 Gelb und 73 Hellgrün.



Unsere Bezugstoffe Gilde uni/gemustert sind Webstoffe, bestehend aus 100% PES Trevira CS ca. 335 g/m<sup>2</sup>. Sie sind nach B1 schwer entflammbar sowie nach Öko-Tex Standard 100 - Produktklasse 1 zertifiziert.

Farbwahl  
nötig!

Tabelle 14  
ab Seite 370



Kompakt zu verstauen!

Unterseite  
mit Antirutsch-  
noppen!

## Sitzgruppe Maxi-Trio

Das Set besteht aus 2 x Sessel und 1 x Tisch.  
Die Sitzhöhe sowie die Tischhöhe beträgt 25 cm.  
Die Schaumstoffelemente sind mit abwischbarem  
Kunstleder bezogen.  
Der Tisch passt perfekt in die 2 Sitzflächen.  
So ist alles schnell wieder aufgeräumt.  
Maße zusammengestellt B/H/T: 80 x 60 x 50 cm

mit Kunstlederbezug

**KSE-8-V2** # 603.35 / **717.99 €**

## Kindersessel

Maße B/H/T: 80 x 60 x 60 cm. Sitzhöhe 30 cm

mit Stoffbezug

**KE8-V4** # 395.80 / **471.00 €**

mit Kunstlederbezug

**KE8-V2** # 389.07 / **462.99 €**

## Kindertisch

Maße B/H/T: 80 x 30 x 40 cm. Sitzhöhe 30 cm

mit Stoffbezug

**KE10-V4** # 178.99 / **213.00 €**

mit Kunstlederbezug

**KE10-V2** # 197.47 / **234.99 €**

## Sitzecke

Wohnen wie die Großen! Eine bequeme Sitz-  
garnitur für unsere Jüngsten. Zum Wohlfühlen  
in gemütlicher Runde.

### Set

2 Sessel, 1 Sofa und 1 Kindertisch

mit Stoffbezug

**KE7-10 SETV4** # 1415.97 / **1685.00 €**

mit Kunstlederbezug

**KE7-10 SETV2** # 1444.54 / **1719.00 €**

## Kindersofa

Maße B/H/T: 120 x 60 x 60 cm. Sitzhöhe 30 cm

mit Stoffbezug

**KE7-V4** # 521.01 / **620.00 €**

mit Kunstlederbezug

**KE7-V2** # 542.85 / **645.99 €**

Farbwahl  
nötig!

Tabellen 14, 16  
ab Seite 370



In Stoff oder Kunstleder  
lieferbar!

# Sitzgruppen

## Erweiterbare Kindersessel

Die bequemen Sitzpolster mit Rückenlehne eignen sich für Kinder jeden Alters zum Lesen, Spielen oder zum Ausruhen.

Die einzelnen Elemente werden mittels Klettverschluss miteinander verbunden und sind jeweils in drei Größen lieferbar.

### Sessel

**Sessel Mini** - Sitzhöhe 26 cm  
Maße B/H/T: 30 x 50 x 35 cm, Sitztiefe 25 cm  
mit Stoffbezug

**LS40-26-V4** # 178.99 / **213.00 €**

mit Kunstlederbezug

**LS40-26-V2** # 184.03 / **219.00 €**

**Sessel Midi** - Sitzhöhe 34 cm  
Maße B/H/T: 40 x 60 x 45 cm, Sitztiefe 35 cm  
mit Stoffbezug

**LS40-34-V4** # 240.34 / **286.00 €**

mit Kunstlederbezug

**LS40-34-V2** # 223.52 / **265.99 €**

**Sessel Maxi** - Sitzhöhe 42 cm  
Maße B/H/T: 60 x 70 x 70 cm, Sitztiefe 50 cm  
mit Stoffbezug

**LS40-42-V4** # 374.79 / **446.00 €**

mit Kunstlederbezug

**LS40-42-V2** # 378.14 / **449.99 €**



### Eckelemente

**Ecke Mini** - Sitzhöhe 26 cm  
Maße B/H/T: 35 x 50 x 35 cm, Sitztiefe 25 cm  
mit Stoffbezug

**LSE40-26-V4** # 323.53 / **385.00 €**

mit Kunstlederbezug

**LSE40-26-V2** # 252.93 / **300.99 €**

**Ecke Midi** - Sitzhöhe 34 cm  
Maße B/H/T: 45 x 60 x 45 cm, Sitztiefe 35 cm  
mit Stoffbezug

**LSE40-34-V4** # 374.79 / **446.00 €**

mit Kunstlederbezug

**LSE40-34-V2** # 294.11 / **349.99 €**

**Ecke Maxi** - Sitzhöhe 42 cm  
Maße B/H/T: 70 x 70 x 70 cm, Sitztiefe 50 cm  
mit Stoffbezug

**LSE40-42-V4** # 436.97 / **520.00 €**

mit Kunstlederbezug

**LSE40-42-V2** # 461.34 / **548.99 €**

### 2er Sofa

**Mini** - Sitzhöhe 26 cm  
Maße B/H/T: 60 x 50 x 35 cm, Sitztiefe 25 cm  
mit Stoffbezug

**LS42-26-V4** # 222.69 / **265.00 €**

mit Kunstlederbezug

**LS42-26-V2** # 224.36 / **266.99 €**

**Midi** - Sitzhöhe 34 cm  
Maße B/H/T: 80 x 60 x 45 cm, Sitztiefe 35 cm  
mit Stoffbezug

**LS42-34-V4** # 332.77 / **396.00 €**

mit Kunstlederbezug

**LS42-34-V2** # 331.08 / **393.99 €**

**Maxi** - Sitzhöhe 42 cm  
Maße B/H/T: 120 x 70 x 70 cm, Sitztiefe 50 cm  
mit Stoffbezug

**LS42-42-V4** # 457.98 / **545.00 €**

mit Kunstlederbezug

**LS42-42-V2** # 495.79 / **589.99 €**

### 3er Sofa

**Mini** - Sitzhöhe 26 cm  
Maße B/H/T: 90 x 50 x 35 cm, Sitztiefe 25 cm  
mit Stoffbezug

**LS43-26-V4** # 279.83 / **333.00 €**

mit Kunstlederbezug

**LS43-26-V2** # 279.82 / **332.99 €**

**Midi** - Sitzhöhe 34 cm  
Maße B/H/T: 120 x 60 x 45 cm, Sitztiefe 35 cm  
mit Stoffbezug

**LS43-34-V4** # 436.97 / **520.00 €**

mit Kunstlederbezug

**LS43-34-V2** # 459.66 / **547.00 €**

**Maxi** - Sitzhöhe 42 cm  
Maße B/H/T: 160 x 70 x 70 cm, Sitztiefe 50 cm  
mit Stoffbezug

**LS43-42-V4** # 510.92 / **608.00 €**

mit Kunstlederbezug

**LS43-42-V2** # 543.69 / **646.99 €**



2er Sofa Mini





Farbwahl  
nur aus  
Mikrofaser-  
stoffe



## Kindersofa Marienkäfer

fester Schaumstoffkern, bezogen mit weichem, rotem Mikrofaserstoff. Inkl. einem Kissen mit Punkten. Sofa nur in rot lieferbar.

Mini - Sitzhöhe 26 cm, Maße B/H/T: 150 x 54 x 68 cm

**KSE-11-26** # 742.85 / **883.99 €**

Midi - Sitzhöhe 34 cm, Maße B/H/T: 150 x 62 x 68 cm

**KSE-11-34** # 804.19 / **956.99 €**

## Kindersofa

fester Schaumstoffkern, bezogen mit weichem Mikrofaserstoff (Bitte als erstes die Hauptfarbe und als 2. die Kontrastfarbe angeben). Inklusive großem Wendekissen 2 farbig.

Mini - Sitzhöhe 26 cm, Maße B/H/T: 150 x 54 x 68 cm

**KSE-12-26** # 727.72 / **865.99 €**

Midi - Sitzhöhe 34 cm, Maße B/H/T: 150 x 62 x 68 cm

**KSE-12-34** # 789.91 / **939.99 €**

## Kinderklappcouch

Als Sofa bildet es mit den beiden kleinen Hockern eine gemütliche Sitzgruppe für Spiele oder zum Lesen. Aufgeklappt ist es eine schöne Ruheinsel, auf der die Kleinen auch mal entspannen können. Wird es nicht gebraucht, einfach die Hocker auf das Sofa stellen und so ist alles platzsparend verstaut. Die Unterseite ist mit Anti-Rutsch-Gewebe versehen.



Farbwahl  
nötig!  
Tabelle 16  
ab Seite 370

Unterseite  
mit Antirutsch-  
noppen!



Versteckschrank  
siehe S. 138

Maße Sofa B/H/T: 140 x 50 x 70 cm, Sitzhöhe 25 cm  
Sofa aufgeklappt: 140 x 37,5 x 140 cm, Liegefläche  
12,5 cm hoch, Maße Hocker B/H/T: 49 x 25 x 49 cm

mit Stoffbezug

**KE74-V4** # 923.53 / **1099.00 €**

mit Kunstlederbezug

**KE74-V2** # 515.12 / **612.99 €**

# Kindersofas

## Klipp-Klapp!

### Multifunktionale Sitzelemente

3 einzelne Elemente bilden zusammen eine kombinierbare Serie. Klappsessel und Klappliege "Klipp-Klapp" und die Kindercouch "Luna" lassen sich super zusammenstellen und gruppieren. Der Sessel und die Liege der Serie können jeweils als Hocker, Sessel oder auch als Liege verwendet werden. Bezug aus phthalatfreiem Kunstleder.



Klappsessel zum Hocker zusammengeklappt



Klappliege zum Hocker zusammengeklappt

### Klappsessel "KLIPP-KLAPP"

Der Sessel besteht aus einem Stück, die Elemente sind miteinander vernäht. Durch den Klappmechanismus wird aus dem Sessel im Nu ein Hocker.

Maße B/H/T: 65 x 24/48 x 65 cm

LO-SEKKV2 # 225.20 / **267.99 €**

### Klappliege "KLIPP-KLAPP"

Hocker oder Liege? Die Kinder haben die Wahl. Ganz schnell und einfach verwandelt sich das Element. Die Teile sind miteinander vernäht.

Maße zusammengeklappt

B/H/T: 50 x 58 x 48 cm

LO-KLKKV2 # 238.65 / **283.99 €**

Unsere Kunstlederbezüge sind flammenhemmend nach EN 1021-1+2 Öko-Text zertifiziert Standard 100 – Produktklasse 1, Trärgewebe 100 % PSE/ Beschichtung 100 % PVC ca. 450 g/m<sup>2</sup>, phthalatfrei



### Kindersofa "LUNA" Set

bestehend aus :

LO-KSLUNAV2 und Klappsessel LO-SEKKV2

LO-SETLUNAV2 # 856.30 / **1019.00 €**

### Kindersofa "LUNA"

Bezug aus phthalatfreiem Kunstleder, Füllung aus hochwertigem Schaumstoff. Maße B/H/T: 130 x 24/48 x 130 cm

LO-KSLUNAV2 # 695.79 / **827.99 €**

## Kombi-Talente



Einerelement



Zweierelement



Halbrundelement



Unterseite  
mit Antirutsch-  
noppen!

### Einerelement

Maße B/H/T: 60 x 30 x 60 cm

**KEWE-30E-V2** # 163.86 / **194.99 €**

Maße B/H/T: 60 x 60 x 60 cm

**KEWE-60E-V2** # 210.08 / **250.00 €**

### Zweierelement

Maße B/H/T: 120 x 30 x 60 cm

**KEWE-30Z-V2** # 242.01 / **287.99 €**

Maße B/H/T: 120 x 60 x 60 cm

**KEWE-60Z-V2** # 327.72 / **389.99 €**

### Halbrundelement

Maße B/H/T: 120 x 30 x 60 cm

**KEWE-30HR-V2** # 239.49 / **284.99 €**

Maße B/H/T: 120 x 60 x 60 cm

**KEWE-60HR-V2** # 325.20 / **386.99 €**

### Die Südseeinsel

Die Südseeinsel besteht aus 3 Einzelelementen, die zusammen einen harmonischen Kreis ergeben. Stufenförmig angeordnet lädt die Insel zum Sitzen, Lesen und Entspannen ein. Die Unterseite aus Anti-Rutsch-Gewebe sorgt für die nötige Standfestigkeit. Durchmesser gesamt 120 cm  
Höhen: 30 cm, 45 cm und 60 cm

**KEWE-SUED-V2** # 571.42 / **679.99 €**



# Sitzkombinationen

## Gemütliche "Runde"



### Kuschelhalbrundell

Bestehend aus 7 Teilen:  
5 Sessel, 1 Hocker, 1 Halbrundtisch

mit Stoffbezug

**KE4-V4** # 1427.73 / **1699.00 €**

mit Kunstlederbezug

**KE4-V2** # 1158.82 / **1379.00 €**

### Kuschelrundell

Als Halbrund, als Schlangenlinie oder doch als komplettes Rondell? Kombinieren Sie ganz nach Ihrem Geschmack. Einfach die einzelnen Teile mit Klettband verbinden.

Bestehend aus 14 Teilen:  
10 Sessel, 2 Hocker, 2 Halbrundtische

mit Stoffbezug

**KE44-V4** # 2755.46 / **3279.00 €**

mit Kunstlederbezug

**KE44-V2** # 2226.05 / **2649.00 €**

### Sitzhocker "TROPFEN"

Der Bezug ist aus Kunstleder und somit leicht abwischbar. Als Basis dient eine Holzplatte mit Filzgleitern. Lieferbar in vier Sitzhöhen.  
Maße B/T: 60 x 37 cm



Farbwahl  
nötig!

Tabellen 14, 16  
ab Seite 370



#### Maße der Rondellelemente B/H/T:

Sessel:	70 x 60 x 55 cm
Hocker:	70 x 30 x 55 cm
Halbrundtisch:	100 x 30 x 50 cm
Sitzhöhe:	30 cm
Durchmesser:	240 cm



#### Hocker TROPFEN

Artikelnummer	Sitzhöhe	Preis
TRO30-V2	30 cm	# 193.27 / <b>229.99 €</b>
TRO35-V2	35 cm	# 199.99 / <b>237.99 €</b>
TRO40-V2	40 cm	# 209.24 / <b>249.00 €</b>
TRO45-V2	45 cm	# 217.64 / <b>258.99 €</b>

#### Hocker RUND, Durchmesser 37 cm

Artikelnummer	Sitzhöhe	Preis
RUND30-V2	30 cm	# 169.74 / <b>201.99 €</b>
RUND35-V2	35 cm	# 175.62 / <b>208.99 €</b>
RUND40-V2	40 cm	# 180.66 / <b>214.99 €</b>
RUND45-V2	45 cm	# 184.87 / <b>220.00 €</b>



## Sitzhocker "RIA"

Super kombinierbar! Der RIA ist kompatibel mit den Sitzhockern "RUND-XL" und dem "NOAH". So haben Sie unendliche Möglichkeiten.

Hocker RIA, Durchmesser 56 cm

Artikelnummer	Sitzhöhe	Preis
<b>RIA30-V2</b>	30 cm	# 226.04 / <b>268.99 €</b>
<b>RIA35-V2</b>	35 cm	# 244.53 / <b>290.99 €</b>
<b>RIA40-V2</b>	40 cm	# 251.25 / <b>298.99 €</b>
<b>RIA45-V2</b>	45 cm	# 265.54 / <b>315.99 €</b>

## Sitzhocker "RUND XL"

Er lässt sich beliebig mit den anderen beiden Hockern "RIA" und "NOAH" zusammenstellen.

Hocker RUND XL, Durchmesser 56 cm

Artikelnummer	Sitzhöhe	Preis
<b>RUND-XL30-V2</b>	30 cm	# 224.36 / <b>266.99 €</b>
<b>RUND-XL35-V2</b>	35 cm	# 237.81 / <b>282.99 €</b>
<b>RUND-XL40-V2</b>	40 cm	# 244.53 / <b>290.99 €</b>
<b>RUND-XL45-V2</b>	45 cm	# 258.82 / <b>308.00 €</b>



Alle einzelnen Sitzelemente werden mit einer zusätzlichen Holzbodenplatte mit Bodengleitern ausgestattet. Dies bietet Ihnen besten Schutz auch bei höherer Beanspruchung!

Unsere Kunstlederbezüge sind flammenhemmend nach EN 1021-1+2 Öko-Tex zertifiziert Standard 100 – Produktklasse 1, Trägergewebe 100 % PSE/ Beschichtung 100 % PVC ca. 450 g/m<sup>2</sup>, phthalatfrei



## Sitzhocker "NOAH"

Die 2 Ausschnitte sorgen für eine unverwechselbare Form. Auch in verschiedenen Höhen passen die Hocker wunderbar zusammen.

Hocker NOAH, Durchmesser 56 cm

Artikelnummer	Sitzhöhe	Preis
<b>NOAH30-V2</b>	30 cm	# 229.40 / <b>272.99 €</b>
<b>NOAH35-V2</b>	35 cm	# 244.53 / <b>290.99 €</b>
<b>NOAH40-V2</b>	40 cm	# 249.57 / <b>296.99 €</b>
<b>NOAH45-V2</b>	45 cm	# 265.54 / <b>315.99 €</b>

# Sitzreihe ALEX

## Sitzmöbel ALEX

Diese Sitzelemente sind als Hocker oder als Sofa wählbar und können dank verschiedener Bezugstoffe auch zu bunten Arrangements zusammengestellt werden. Hochwertiger Schaumstoff mit Stoff oder Kunstlederbezug, stabile Bodenplatte und Metallfüße. Alle Modelle sind in zwei Sitzhöhen lieferbar.

## Relaxen mit ALEX



Mit stabiler Bodenplatte



### 1-Sitzer Hocker

Maße B/H/T: 70 x 39 x 72 cm, SH 39 cm

mit Stoffbezug

**ALEX-EHV4** # 542.01 / **644.99 €**

mit Kunstlederbezug

**ALEX-EHV2** # 503.35 / **598.99 €**

Maße B/H/T: 70 x 43 x 72 cm, SH 43 cm

mit Stoffbezug

**ALEX-EH43V4** # 552.93 / **657.99 €**

mit Kunstlederbezug

**ALEX-EH43V2** # 516.80 / **614.99 €**



### 2-Sitzer Hocker

Maße B/H/T: 104 x 39 x 72 cm, SH 39 cm

mit Stoffbezug

**ALEX-ZHV4** # 598.31 / **711.99 €**

mit Kunstlederbezug

**ALEX-ZHV2** # 560.50 / **667.00 €**

Maße B/H/T: 104 x 43 x 72 cm, SH 43 cm

mit Stoffbezug

**ALEX-ZH43V4** # 610.92 / **726.99 €**

mit Kunstlederbezug

**ALEX-ZH43V2** # 573.94 / **682.99 €**



### 3-Sitzer Hocker

Maße B/H/T: 138 x 39 x 72 cm, SH 39 cm

mit Stoffbezug

**ALEX-DHV4** # 682.34 / **811.98 €**

mit Kunstlederbezug

**ALEX-DHV2** # 636.97 / **757.99 €**

Maße B/H/T: 138 x 43 x 72 cm, SH 43 cm

mit Stoffbezug

**ALEX-DH43V4** # 691.59 / **822.99 €**

mit Kunstlederbezug

**ALEX-DH43V2** # 647.05 / **769.99 €**



### 1-Sitzer Sofa

Maße B/H/T: 70 x 69 x 72 cm,  
Sitzhöhe 39 cm, Lehnenhöhe 30 cm

mit Stoffbezug

**ALEX-EBV4** # 645.37 / **767.99 €**

mit Kunstlederbezug

**ALEX-EBV2** # 599.15 / **712.99 €**

Maße B/H/T: 70 x 73 x 72 cm,  
Sitzhöhe 43 cm, Lehnenhöhe 30 cm

mit Stoffbezug

**ALEX-EB43V4** # 657.97 / **782.98 €**

mit Kunstlederbezug

**ALEX-EB43V2** # 610.92 / **726.99 €**



### 2-Sitzer Sofa

Maße B/H/T: 104 x 69 x 72 cm,  
Sitzhöhe 39 cm, Lehnenhöhe 30 cm

mit Stoffbezug

**ALEX-ZBV4** # 815.96 / **970.99 €**

mit Kunstlederbezug

**ALEX-ZBV2** # 756.29 / **899.99 €**

Maße B/H/T: 104 x 73 x 72 cm,  
Sitzhöhe 43 cm, Lehnenhöhe 30 cm

mit Stoffbezug

**ALEX-ZB43V4** # 826.88 / **983.99 €**

mit Kunstlederbezug

**ALEX-ZB43V2** # 768.90 / **914.99 €**



### 3-Sitzer Sofa

Maße B/H/T: 138 x 69 x 72 cm,  
Sitzhöhe 39 cm, Lehnenhöhe 30 cm

mit Stoffbezug

**ALEX-DBV4** # 898.32 / **1069.00 €**

mit Kunstlederbezug

**ALEX-DBV2** # 826.88 / **983.99 €**

Maße B/H/T: 138 x 73 x 72 cm,  
Sitzhöhe 43 cm, Lehnenhöhe 30 cm

mit Stoffbezug

**ALEX-DB43V4** # 915.13 / **1089.00 €**

mit Kunstlederbezug

**ALEX-DB43V2** # 839.49 / **998.99 €**

## Sitzmöbelserie ALEX

Mit diesen flexiblen Sitzmöbeln schaffen Sie in Windeseile eine gemütliche Sitzzecke in der gewünschten Größe! Da die einzelnen Elemente beliebig miteinander kombiniert werden können, sind immer wieder neue Stellvarianten möglich. Ausstattung mit stabiler Bodenplatte und Metallfüßen.



### Sitzecke mit Lehne

inkl. Sofaverbinder, Anstellseiten 72 cm

Sitzhöhe 39 cm, Maße B/H 138 x 69 cm

mit Stoffbezug

**ALEX-EEV4** # 1251.26 / **1489.00 €**

mit Kunstlederbezug

**ALEX-EEV2** # 1142.02 / **1359.00 €**

Sitzhöhe 43 cm, Maße B/H 138 x 73 cm

mit Stoffbezug

**ALEX-EE43V4** # 1268.07 / **1509.00 €**

mit Kunstlederbezug

**ALEX-EE43V2** # 1150.42 / **1369.00 €**



### Sitzdreieck

Maße B/H/T: 72 x 39 x 72 cm, SH 39 cm

mit Stoffbezug

**ALEX-EDV4** # 444.53 / **528.99 €**

mit Kunstlederbezug

**ALEX-EDV2** # 420.16 / **499.99 €**

Maße B/H/T: 72 x 43 x 72 cm, SH 43 cm

mit Stoffbezug

**ALEX-ED43V4** # 457.13 / **543.98 €**

mit Kunstlederbezug

**ALEX-ED43V2** # 431.92 / **513.98 €**



### Sitz-Sechseck

Maße B/H/T: 144 x 39 x 125 cm, Anstellseiten 72 cm, SH 39 cm

mit Stoffbezug

**ALEX-6V4** # 931.93 / **1109.00 €**

mit Kunstlederbezug

**ALEX-6V2** # 873.11 / **1039.00 €**

Maße B/H/T: 144 x 43 x 125 cm, SH 43 cm

mit Stoffbezug

**ALEX-643V4** # 957.14 / **1139.00 €**

mit Kunstlederbezug

**ALEX-643V2** # 898.32 / **1069.00 €**

### 2-Sitzer Trapez

Maße B/H/T: 125 x 39 x 62 cm, Anstellseiten 72 cm, SH 39 cm

mit Stoffbezug

**ALEX-ZTV4** # 673.10 / **800.99 €**

mit Kunstlederbezug

**ALEX-ZTV2** # 691.59 / **822.99 €**

Maße B/H/T: 125 x 43 x 62 cm, SH 43 cm

mit Stoffbezug

**ALEX-ZT43V4** # 682.34 / **811.98 €**

mit Kunstlederbezug

**ALEX-ZT43V2** # 697.47 / **829.99 €**



Unsere Bezugstoffe Gilde uni/gemustert sind Webstoffe, bestehend aus 100% PES Trevira CS ca. 335 g/m<sup>2</sup>. Sie sind nach B1 schwer entflammbar sowie nach Öko-Tex Standard 100 - Produktklasse 1 zertifiziert.



# Sitzsäcke

## Liegen und Sitzen im Großformat!

Bei gutem Wetter auch für den Outdoor-Bereich geeignet. Die Außenhülle ist abnehmbar und bei 40°C waschbar. Getrockneter Schmutz kann ganz einfach abgebürstet werden. Alle Sitzsäcke mit separatem Innensack und doppelter Verschlusssicherung.



Bitte geben Sie den Farbcode bei Ihrer Bestellung mit an:

**BL** Blau   **RO** Rot   **PI** Pink  
**GE** Gelb   **GR** Grün   **SW** Schwarz  
**BE** Beige   **WR** Weinrot   **TK** Türkis  
**WE** Weiß   **OR** Orange   **HG** Hellgrün  
**BR** Braun

In 13 Farben  
lieferbar!



### Die Aussenhülle

Die Außenhülle ist abnehmbar und bei 40°C waschbar. Sie ist innen mit PU beschichtet, so gelangen Flüssigkeiten nicht ins Innere des Sackes.



### Gut verschlossen

Kritisch bei billigen Sitzsäcken – platzt eine Naht der Außenhülle, tritt ganz schnell die Styroporfüllung aus. Bei unseren Chillout Bags passiert das nicht. Sie sind doppelt gesichert. Die Außenhüllen sind mittels Klettenverschluss verschlossen, der separate Innensack ist mit einem Reißverschluss gesichert.



### Chillout-Bag Lounge

Separate Innenhülle und doppelte Verschlusssicherung. Auch für den Außenbereich!  
Maße B/H/T: ca. 145 x 78 x 82 cm  
400 L Füllung

**6104PT..**   # 189.91 / **225.99 €**



### Chillout-Bag Sessel

Separate Innenhülle und doppelte Verschlusssicherung Auch für den Außenbereich!  
Maße B/H/T: ca. 95 x 74 x 95 cm  
300 L Füllung

**6113HM..**   # 189.91 / **225.99 €**

### Chillout-Bag

Der Riesensitzsack ist so groß, dass auch mehrere Kinder auf einmal darauf Platz finden. Der Bezug ist abnehmbar und bei 30° C waschbar. Lieferbar in zwei Größen:

Riesensitzsack XL, Maße B/H/T: 130 x 30 x 130 cm

**6167-K..**   # 161.34 / **191.99 €**

Ersatzhülle für Sitzsack XL (Außen)

**6167AH-K..**   # 49.57 / **58.99 €**

Riesensitzsack XXL, Maße B/H/T: 145 x 30 x 180 cm

**6167..**   # 189.91 / **225.99 €**

Ersatzhülle für Sitzsack XXL (Außen)

**6167AH-..**   # 65.54 / **77.99 €**





Farbwahl  
nötig!

Tabelle 14  
ab Seite 370

## Klappliege

Zusammengeklappt ein kompakter Sessel und auseinander gefaltet eine Liege zum Ruhen und Entspannen. Verschließbar mit Klettband, Bezug aus Kunstleder.

Maße zusammen B/H/T: 60 x 50 x 50 cm

Maße offen B/H/T: 150 x 8 x 60 cm,

Lehne 25 cm hoch

Liegefläche 133 cm lang

**KSE-KL13** # 336.97 / **400.99 €**

Liegefläche 180 cm lang

**KSE-KL18** # 449.57 / **534.99 €**

Klappliege zum Sessel  
zusammengeklappt



## Chillout-Bag Rund

Medium - 100 L Füllung

Maße B/H/T: ca. 60 x 40 x 60 cm

**6112..** # 132.76 / **157.98 €**

Ersatzhülle für Chillout-Bag Medium (Außen)

**6112AH..** # 44.53 / **52.99 €**

Large - 290 L Füllung

Maße B/H/T: ca. 110 x 35 x 110 cm,

**6128..** # 170.58 / **202.99 €**

Ersatzhülle für Chillout-Bag Large (Außen)

**6128AH..** # 60.50 / **72.00 €**



Separate  
Innenhülle  
und doppelte  
Verschluss-  
sicherung!

## Chillout-Bag Banana

Die Sitzsackbanane ist einfach klasse! Sitzen, liegen, lümmeln und natürlich entspannen. Der abnehmbare Bezug ist bei 30° C waschbar.

Maße B/H/T: 115 x 40 x 57 cm

**6104..** # 170.58 / **202.99 €**

Ersatzhülle für Chillout-Bag Banana (Außen)

**6104AH..** # 47.89 / **56.99 €**

## Farben Chilloutbag Rund und Banana | Tabelle 22



RO-Rot



Bl-Blau



GE-Gelb



GR-Grün

In 4 Farben  
lieferbar!

# Ruhekissen

## Die "Warteschlange"

Das poppige und flexibel erweiterbare Sitzmöbel



aus festem Schaumstoffkern mit flammhemmendem Kunstlederbezug nach EN 1021- 1+2, phthalatfrei. Mit rutschhemmendem Belag auf der Unterseite. Maße B/H/T 140 x 38 x 34 cm

**KSE-WS-V2 # 257.97 / 306.98 €**

SET aus 2 Elementen, Maße B/H/T 280 x 38 x 34 cm

**KSE-WSSET-V2 # 505.03 / 600.99 €**

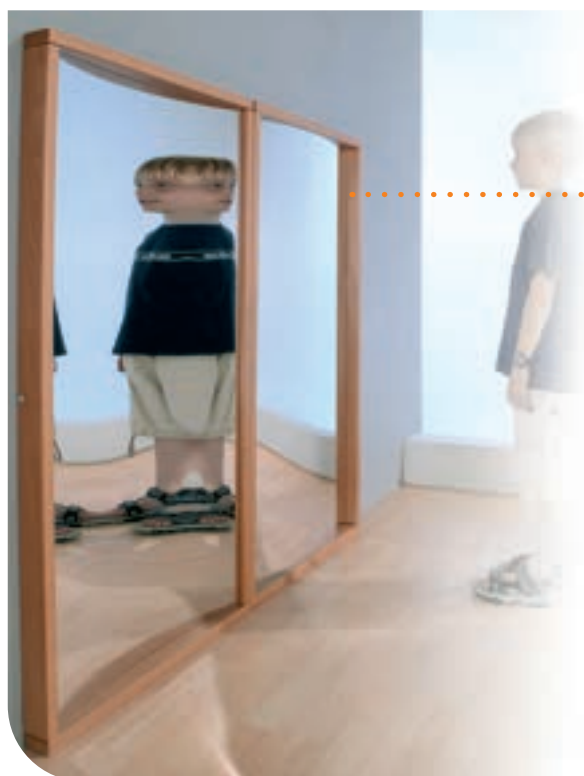

Wandmontage  
40,00/47,60\*€

Farbwahl  
nötig!

Tabelle 14  
ab Seite 370

## Zerrspiegel

Verzerrte Abbilder, die alle Kinder erfreuen!

Rahmen aus massiver Buche. Gewölbte Spiegelflächen aus 3 mm Acryl, auf Trägerplatte verleimt.

Maße, B/H/T ca. 80 x 140 x 6 cm

Konkaver Spiegel (Innenwölbung)

**SPI 12 KK 305.03 / 362.99 €**

Konvexer Spiegel (Außenwölbung)

**SPI 12 KV 305.03 / 362.99 €**

Normaler Spiegel

**SPI 12 305.03 / 362.99 €**



## Spiegelzelt

Mit dem Spiegelzelt können sich Kinder von allen Seiten entdecken. In abgedunkelten Räumen können sie Lichteffekte erfahren und mit ein paar Tüchern haben sie ihre eigene Spiegelhöhle. Der Rahmen ist aus massivem Buchenholz, die Füllung aus Spanplatte.

Maße Schenkellänge: ca.130 cm, Tiefe 63 cm

**125 100 00**      1032.77 / **1229.00 €**

## Sinnesecke

Der Rahmen ist aus massivem Buchenholz naturlackiert. Die Spiegel werden mit splitterbindender Folie aufgeklebt. Die Standardfarbe des Rahmens ist Buche natur. Lieferung ohne Viertelkreismatte.

Maße B/H: 160 x 80 cm

**SE 4 K**      798.31 / **949.99 €**

Maße B/H: 120 x 120 cm

**SE 2 K**      864.71 / **1029.00 €**

## Viertelkreisbodenmatte

mit abwischbarem Kunstlederbezug. Mattenstärke 4 cm

Viertelkreismatte, Schenkellänge 120 cm

**SE K MATTE12**    # 279.82 / **332.99 €**

Viertelkreismatte, Schenkellänge 160 cm

**SE K MATTE16**    # 419.32 / **498.99 €**



Wand-  
montage  
40.00 ~~47.60~~ €

## Lauflernspiegel

Rahmen aus Buche Massivholz, Spiegelelement 4 mm stark mit Sicherheitsfolie hinterlegt.

Maße B/H: 160 x 80 cm

**SPILL**      392.43 / **466.99 €**

Maße B/H: 120 x 120 cm

**SPILL 120**      409.24 / **487.00 €**

Haltestange aus Aluminium für 160 cm Spill

**SPILL ST**      89.07 / **105.99 €**

Greif-, Tast- und Spielelemente auf der Stange aufsteck- und verschiebbar.

Set mit 5 verschiedenen Holzapplikationen

**SPILL AS**      89.07 / **105.99 €**

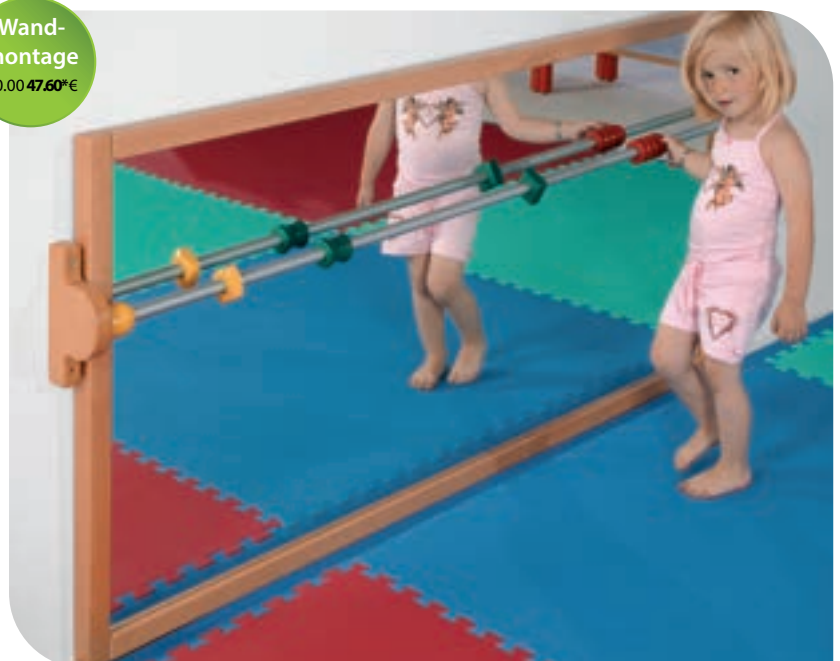

# Spiel- und Traumhöhlen

## Spiel LKW

- Spielecke LKW aus Birkensperrholz
- in hellgrün. Weitere Farben auf Anfrage.
- Ausstattung mit Lenkrad, Schalthebel
- und 2 drehbaren Scheinwerfern.
- In der Ladefläche befindet sich 1 Tisch
- und eine Rückbank.
- Maße B/H/L 78 x 120 x 150 cm

SLKW1 # 1326.89 / **1579.00 €**



## Sinneshöhle

Ein gemütlicher Rückzugsort zum gemeinsamen Entspannen und Kuscheln. Durch die Lochbohrungen an der Oberplatte sowie an den Stützelementen können Vorhänge, Schwungtücher oder Girlanden frei nach Wunsch angebracht werden. Der Viertelkreis wird komplett aus Birke Multiplex gefertigt. Die Lieferung erfolgt ohne die abgebildeten Tücher und Sitzelemente. Viertelkreismatte bitte separat bestellen.

Maße B/H/T: 165 x 160 x 165 cm

SVK 160 1133.61 / **1349.00 €**

Viertelkreismatte, Schenkellänge 160 cm

SE K MATTE16 # 419.32 / **498.99 €**



Farbwahl  
nötig!

Tabelle 4  
ab Seite 370

## Traumhöhle

2 Stollenregale dienen zur Aufbewahrung von Kissen und Spielmaterialien. Ein Regal hat innen eine Spiegelrückwand. So können die Kinder sich selbst kennenlernen. Zur Gestaltung als gemütlicher Rückzugsort kann optional ein Vorhang und Stoff über das Dach dazu bestellt werden.

Vorhang, Dachstoff und Matte bitte separat bestellen.

Maße B/H/T: 205 x 156 x 106 cm  
Breite Dach 133 cm

TH 1352.10 / **1609.00 €**

Vorhang für Traumhöhle

TH-V # 240.33 / **285.99 €**

Stoff für Dach

TH-D # 232.76 / **276.98 €**

Bodenmatte,

Maße B/H/T: 125 x 2 x 106 cm

TH-M # 121.84 / **144.99 €**

Farbwahl  
nötig!

Tabellen 1, 4, 15  
ab Seite 370

Mit  
Spiegelrückwand!



NEU

## Leseregal Rückzugskombination

bestehend aus Regal B/H/T 40x80x40 cm, 2x Ausgleichsregal B/H/T 40x80x40/60 cm, Rückzugshaus mit Dach inkl. Polster B/H/T 106x120/145x60 cm, Regal mit hoher Sockelnische inkl. Rollkasten B/H/T 82x80x40cm, Viertelkreisregal B/H/T 40x80x40 cm

Maße B/H/T: 348 x 80/145 x 40/60 cm

FRS S48 1.945,00 / 2.314,55 €

**FRS S48 2268.07 / 2699.00 €**



## Ausgleichsregal einzeln

links angestellt mit 2 Einlegeböden

Maße, B/H/T: 40 x 80 x 40/60 cm

**4008 800 01 331.92 / 394.98 €**

rechts angestellt mit 2 Einlegeböden

Maße, B/H/T: 40 x 80 x 40/60 cm

**4008 800 02 331.92 / 394.98 €**

## Rückzugshaus

Maße, B/H/T: 106 x 120/145 x 60 cm

**0612 800 00 736.13 / 875.99 €**



"WILLY"

## Regalsystem

Maße B/H/T: 202 x 80/120 x 40 cm  
3 Elemente, Regal mit 8 Eigentums-  
kästen mit Sichtfenster, Versteck-  
schrank inkl. Matte, Viertelkreisregal  
mit 1 Boden

**FRS S44 1663.03 / 1979.01 €**

# Spiel- und Traumhöhlen

## "DORA" Regalsystem

Maße B/H/T: 310 x 80/120 x 40 cm  
bestehend aus 3 Elementen mit Regal,  
Höhlenschrank und Materialschrank  
mit 2 hohen Dekorschüben

FRS K17 1713.45 / **2039.01 €**

Farbwahl  
nötig!

Tabelle 1  
ab Seite 370



### Versteckhöhle

Maße, B/H/T: 152 x 80 x 40 cm

2508 090 00 856.30 / **1019.00 €**

### Kunstledermatte

für Versteckhöhle

Maße, B/H/T: 148 x 4 x 36 cm

KSE-VH148 # 163.86 / **194.99 €**



### Versteckschrank

Maße, B/H/T: 102 x 80 x 40 cm  
inkl. Kunstlederauflage

0208 711 00 760.50 / **905.00 €**

## "PEGGY" Regalsystem

Maße B/H/T: 296 x 80/120 x 40 cm  
bestehend aus 4 Elementen mit Regal,  
Versteckschrank, Materialschrank mit  
2 hohen Dekorschüben und Viertel-  
kreisecke, inkl. Kunstledermatte

FRS K18 1839.50 / **2189.00 €**



# SPIELBURGEN



## Abenteuer warten!

Spielburgen für den Innenbereich



## Hinweise zur Auswahl der richtigen Spielburg

Unsere Spielburgen und Elemente finden Sie in 3 Systemgrößen: klein, mittel und groß.

- Passend zu den Verhältnissen in Ihrem Gruppenraum, dem zur Verfügung stehenden Platz und der Größe der Kinder (Podesthöhe), erfolgt die Auswahl der passenden Spielburg.
- Alle Burgen können freistehend, an einer oder 2 Wänden montiert werden. Alle wichtigen Maße finden Sie in den einzelnen Abschnitten. Zu den angegebenen Grundrissmaßen addieren sich noch bitte die Ausladungen der jeweiligen Treppen, Schrägbahnen oder Leiterelemente.
- Die Kantenlängen der Grundrisse bilden sich aus 3 Elementmaßen: Breit (99 cm), Schmal (70 cm) und Sehr Schmal (49,5 cm); Bewegungsmodule (Treppe, Schrägbahn, Leiterelemente, Podestaufgang etc.) können ausschließlich auf 70er Breiten geplant und montiert werden. In den Grundrissen sind diese Kürzel (B – S – XS) an den Elementplätzen zu finden. Die Elementplätze sind fortlaufend nummeriert und müssen bei Bestellung einem Geländerelement zugeordnet werden.
- Vor Raumwänden können preiswerte, halb hohe Wandelemente verbaut werden, die auf Podesthöhe enden.
- Für jede Spielburg- bzw. Podesthöhe finden Sie komplett bestückte Grundrisse. Wahlweise können Geländerelemente auch getauscht oder Grundrisse mit den zur Verfügung stehenden Geländerelementen versehen werden.

**Achtung!** Die Bewegungsmodule können nur auf den Plätzen "S" angeordnet werden!

- Für große Grundrisse sollten unten möglichst 2 Elemente offen geplant sein bzw. einen Durchgang haben.
- Abschließend ist für den Grundriss die Bodenausführung (Teppich/Linoleum) festzulegen.
- Massivholzrahmen 58 x 38 mm
- Eckpfosten 58 x 58 mm
- Füllungen aus Multiplex Birke 12 - 15 mm
- Tragbalken aus massiver, stabiler Kiefer 68 x 38 mm sowie 32 mm starker Bodenplatte

### Allgemeine Informationen

Bei der Auswahl des Aufstellortes müssen folgende Kriterien geprüft bzw. bei Bestellung folgende Maße mitgeteilt werden:

- Ist die Ebenheit des Fußbodens bzw. sind lotrechte Wände gegeben, an denen die Spielburg platziert werden soll? Hierfür bitte unbedingt eine Wasserwaage nutzen!
- Sind die Wände vollflächig? (Fenster, Vorsprünge oder Pfeiler vorhanden? – bitte Foto mit Maßen senden)
- Welche Installationen (Heizkörper, E-Technik, Steckdosen, sonstige Leitungen und Einbauten) sind vorhanden?
- Bei Einbauten in einer Raumecke ist die Rechtwinkligkeit zu prüfen!
- Bitte beachten Sie, dass Leuchten, Steckdosen etc. möglichst außerhalb der Spielebene bzw. außerhalb des Handbereiches installiert sein müssen.



## Kleine Spielburgen

Gesamthöhe 140 cm  
 Podesthöhe 70 cm  
 Brüstungshöhe 70 cm

ab Seite 202



Spielburg SB K02 01



Spielburg SB M05 01

## Mittlere Spielburgen

Gesamthöhe 169 cm  
 Podesthöhe 99 cm  
 Brüstungshöhe 70 cm

ab Seite 212

## Große Spielburgen

Gesamthöhe 240 cm  
 Podesthöhe 140 cm  
 Brüstungshöhe 100 cm

ab Seite 218



Grundriss SB G23  
 Elemente frei  
 gewählt

Achtung! Mindestraumhöhe 280 cm und keine elektrischen Geräte (Lampen etc.) im Griffbereich.

# Kleine Spielburgen

- Gesamthöhe je 140 cm
- Zweite Ebene auf 70 cm Höhe

Stellen Sie sich Ihre eigene kleine Burg für den Innenraum zusammen!  
An den verschiedenen Grundrissen können Sie beliebig die Elemente kombinieren. Gerne unterstützen wir Sie auch bei der Planung.

## Erläuterung der Grundrisse:

- S = Schmale Elemente 70 cm breit**
- B = Breite Elemente 99 cm breit**
- XS = Sehr schmale Elemente 49,5 cm breit**

Die ab Seite 206 dargestellten Elemente können Sie beliebig an Ihre Burg ansetzen.

Kompakt und freistehend!

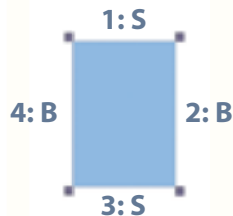

## Spielburg SB K01 01

bestehend aus:

Grundriss SB K01 freistehend

- 1 unten geschlossen, oben Plexiglas, SBK 70 VhVP
  - 2 unten Kreisausschnitt, oben Plexiglas, SBK 99 KoVp
  - 3 Treppe mit Geländerfüllung, SBK 70 VhTrF
  - 4 unten offen, oben Plexiglas, SBK 99 OfVp
- Stellfläche B x T: 82 x 197 cm

Bitte ergänzen Sie ein "T" für Teppich oder ein "L" für Linoleum hinter der Artikelnummer.

**SB K01 01.. # 2688.24 / 3199.01 €**

## Grundriss SB K01

wählen Sie Ihre eigenen Elemente! ab S. 186

Preis inklusive Eckpfosten und Bodenplatte mit Teppich oder Linoleum. Maße B/H/T: 82 x 140 x 111 cm  
Bitte ergänzen Sie ein "T" für Teppich oder ein "L" für Linoleum hinter der Artikelnummer.

**SB K01.. # 425.20 / 505.99 €**

## Bodenbelag Linoleum | Tabelle 12



## Bodenbelag Tretford® | Tabelle 13

| Bahnbreite 2 m | T...



# Kleine Spielburgen



Freistehend!

## ... Spielburg SB K02 01

bestehend aus:

Grundriss SB K02 freistehend

1 unten Kreis, oben geschlossen, SBK 99 KoVH

2 unten Kreis, oben geschlossen, SBK 70 KoVH

3 unten Tatze, oben Zaun, SBK 99 TaZn

4 Treppe mit Geländerfüllung, SBK 70 VhTrF

5 unten offen, oben Plexiglas, SBK 99 OfVp

6 unten 2 Quadrate, oben Rhombus Plexiglas, SBK 99 Q2Rp

Stellfläche B x T: 181 x 197 cm

Bitte ergänzen Sie ein "T" für Teppich oder ein "L" für Linoleum hinter der Artikelnummer.

**SB K02 01.. # 3452.94 / 4109.00 €**

## Grundriss SB K02

wählen Sie Ihre eigenen Elemente! ab S. 186

Preis inklusive Eckpfosten und Bodenplatte mit Teppich

oder Linoleum. Maße B/H/T: 181 x 140 x 111 cm

Bitte ergänzen Sie ein "T" für Teppich oder ein "L" für Linoleum hinter der Artikelnummer.

**SB K02.. # 691.59 / 822.99 €**

## Spielburg SB K04 21

bestehend aus:

Grundriss SB K04, 2-seitig wandmontiert

1 Wandelement, SBK 70 Wand

2 Wandelement, SBK 49 Wand

3 Treppe mit Geländerfüllung, SBK 70 VhTrF

4 unten offen, oben Zaun, SBK 70 OfZn

5 unten offen, oben geschlossen, SBK 49 OfVh

6 Schrägbahn mit gelber Haltestange, SBK 70 VhR1

7 Wandelement, SBK 70 Wand

8 Wandelement, SBK 70 Wand

Stellfläche B x T: 217,5 x 283 cm

Bitte ergänzen Sie ein "T" für Teppich oder ein "L" für Linoleum hinter der Artikelnummer.

**SB K04 21.. # 3444.54 / 4099.00 €**

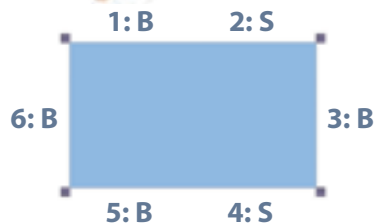

Wandmontierte Lösung mit Schrägbahn!

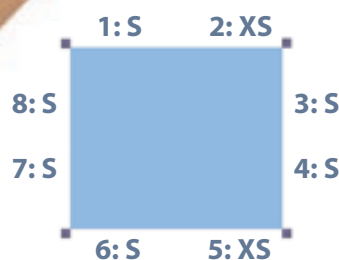
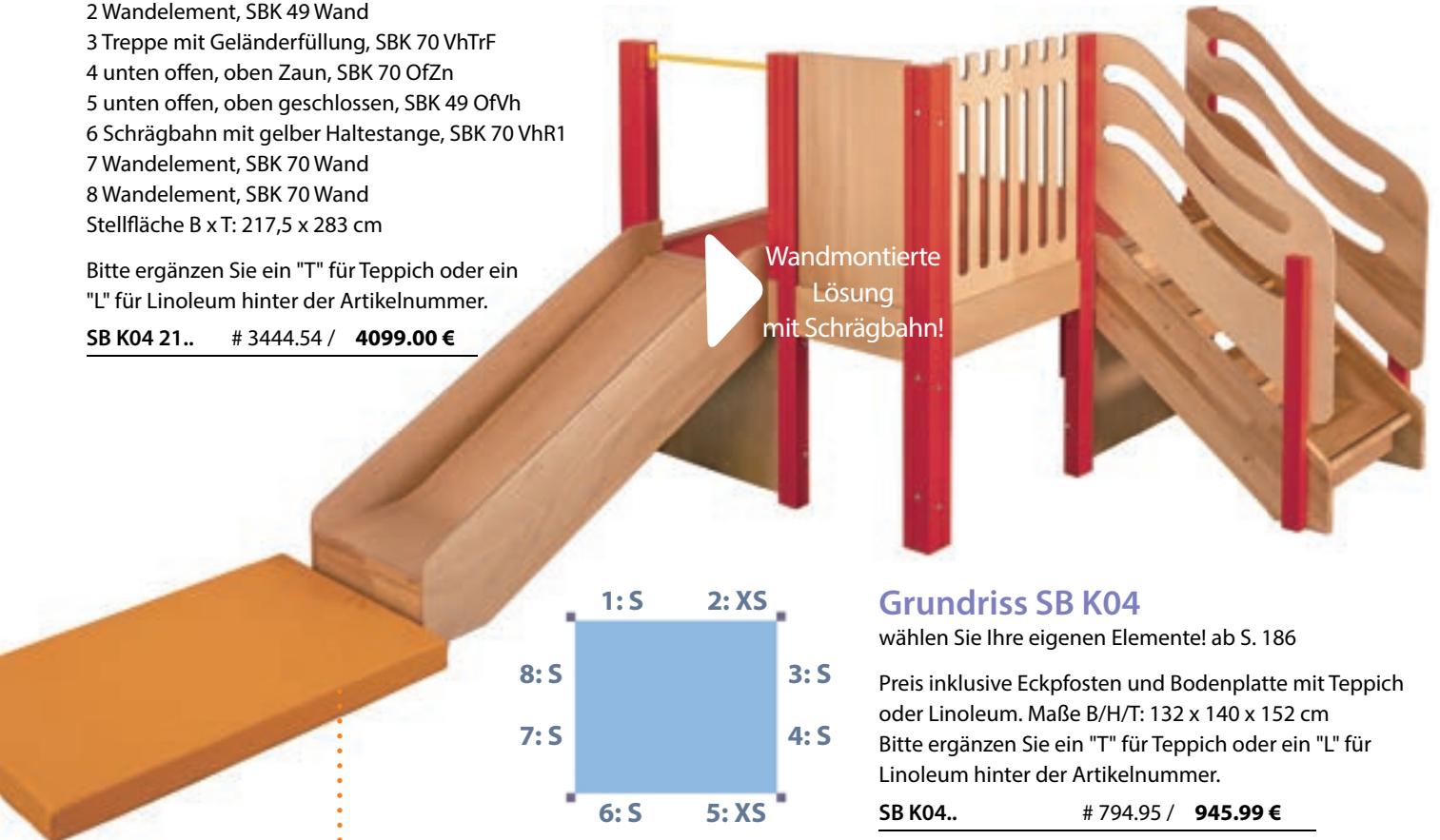

## Grundriss SB K04

wählen Sie Ihre eigenen Elemente! ab S. 186

Preis inklusive Eckpfosten und Bodenplatte mit Teppich

oder Linoleum. Maße B/H/T: 132 x 140 x 152 cm

Bitte ergänzen Sie ein "T" für Teppich oder ein "L" für Linoleum hinter der Artikelnummer.

**SB K04.. # 794.95 / 945.99 €**

Bitte beachten Sie, dass an Kletterelementen und Schrägbahnen im Bereich der Aufprallfläche ein Fallschutz nach DIN-EN 1177 vorzusehen ist. Bei Bedarf fragen Sie uns bitte an.

# Kleine Spielburgen



Bitte beachten Sie, dass an Kletterelementen und Schrägbahnen im Bereich der Aufprallfläche ein Fallschutz nach DIN-EN 1177 vorzusehen ist. Bei Bedarf fragen Sie uns bitte an.

## • Spielburg SB K03 01

- bestehend aus: Grundriss SB K03 freistehend
- 1 unten 2 Quadrate, oben Plexiglaskreis, SBK 70 Q2Kp
- 2 unten Tatze, oben Zaun, SBK 99 TaZn
- 3 unten geschlossen, oben Plexiglas, SBK 99 VhVp
- 4 unten 2 Quadrate, oben geschlossen SBK 70 Q2Vh
- 5 unten geschlossen, oben geschlossen, SBK 99 VhVh
- 6 Wellenaufgang Schaumstoff, SBK 70 WaOf
- 7 unten 2 Quadrate, oben Rhombus Plexiglas, SBK 99 Q2Rp
- 8 unten offen, oben Plexiglas, SBK 99 OfVp
- 9 Schrägbahn mit gelber Haltestange, SBK 70 VhR1
- 10 unten Kreis, oben Plexiglas, SBK 99 KoVp
- Stellfläche B x T: 350 x 250 cm

Bitte ergänzen Sie ein "T" für Teppich oder ein "L" für Linoleum hinter der Artikelnummer.

**SB K03 01.. # 7108.40 / 8459.00 €**

## Grundriss SB K03

wählen Sie Ihre eigenen Elemente! ab S. 186

Preis inklusive Eckpfosten und Bodenplatte mit Teppich oder Linoleum.

Maße B/H/T: 350 x 140 x 111 cm  
Bitte ergänzen Sie ein "T" für Teppich oder ein "L" für Linoleum hinter der Artikelnummer.

**SB K03.. # 1133.61 / 1349.00 €**



## • Spielburg SB K22 01

- bestehend aus:
- Grundriss SB K22, freistehend
- 1 unten Tatze, oben Zaun, SBK 99 TaZn
- 2 unten geschlossen, oben Plexiglas, SBK 70 VhVh
- 3 unten 2 Quadrate, oben geschlossen, SBK 70 Q2Vh
- 4 Podestaufgang mit Linoleum belegt, SBK 70 PaOf
- 5 unten offen, oben geschlossen, SBK 70 OfVh
- 6 unten offen, oben Plexiglasgesicht, SBK 99 OfGp
- 7 unten geschlossen, oben geschlossen, SBK 70 VhVh
- 8 unten Kreis, oben Zaun, SBK 70 KoZn
- Stellfläche B x T: 187 x 190 cm

Bitte ergänzen Sie ein "T" für Teppich oder ein "L" für Linoleum hinter der Artikelnummer.

**SB K22 01.. # 4721.85 / 5619.00 €**

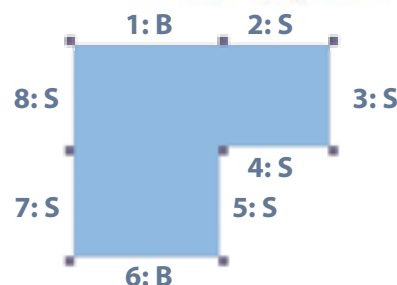

## Grundriss SB K22

wählen Sie Ihre eigenen Elemente! ab S. 186

Preis inklusive Eckpfosten und Bodenplatte mit Teppich oder Linoleum. Maße B/H/T: 187 x 140 x 158 cm  
Bitte ergänzen Sie ein "T" für Teppich oder ein "L" für Linoleum hinter der Artikelnummer.

**SB K22.. # 1184.03 / 1409.00 €**

## Spielburg SB K24 01

bestehend aus: Grundriss SB K24 freistehend

- 1 unten 2 Quadrate, oben geschlossen, SBK 99 Q2Vh
  - 2 unten offen, oben Zaun, SBK 70 OfZn
  - 3 unten Tatze, oben Zaun, SBK 70 TaZn
  - 4 unten 2 Quadrate, oben geschlossen SBK 99 Q2Vh
  - 5 Schrägbahn mit gelber Haltestange, SBK 70 VhR1
  - 6 unten geschlossen, oben Plexiglas, SBK 99 VhVp
  - 7 unten offen, oben Zaun, SBK 99 OfZn
  - 8 unten 2 Quadrate, oben Rhombus Plexiglas, SBK 99 Q2Rp
  - 9 unten geschlossen, oben Plexiglas, SBK 99 VhVp
  - 10 Treppe mit Geländerfüllung, SBK 70 VhTrF
- Stellfläche B x T: 312 x 273 cm

Bitte ergänzen Sie ein "T" für Teppich oder ein "L" für Linoleum hinter der Artikelnummer.

**SB K24 01.. # 6864.71 / 8169.00 €**

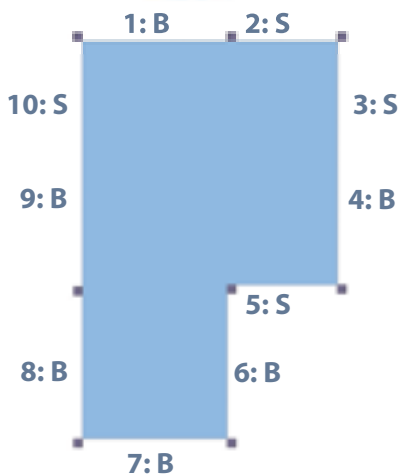

### Grundriss SB K24

wählen Sie Ihre eigenen Elemente! ab S. 186

Preis inklusive Eckpfosten und Bodenplatte mit Teppich oder Linoleum.

Maße B/H/T: 187 x 140 x 286 cm

Bitte ergänzen Sie ein "T" für Teppich oder ein "L" für Linoleum hinter der Artikelnummer.

**SB K24.. # 1881.51 / 2239.00 €**

Bitte beachten Sie, dass an Kletterelementen und Schrägbahnen im Bereich der Aufprallfläche ein Fallschutz nach DIN-EN 1177 vorzusehen ist. Bei Bedarf fragen Sie uns bitte an.



### Farbwahl zu den Eckpfosten | Tabelle 4

Hellelfenbein	Macciato	Safrangelb	Sonnengelb	Buche hell
Hellblau	Blau	Rot	Limette	

# Schmale Elemente "S"

Maße der schmalen Elemente B/H: 70 x 140 cm



unten und oben  
geschlossen

SBK 70 VHVH # 279.82 / **332.99 €**



unten 2 Quadrate,  
oben geschlossen

SBK 70 Q2VH # 293.27 / **348.99 €**



unten Tatze,  
oben geschlossen

SBK 70 TAVH # 293.27 / **348.99 €**



unten offen, oben 5-Eck  
mit Plexiglas

SBK 70 OFFE # 349.57 / **415.99 €**



unten 2 Quadrate, oben  
Kreis mit Plexiglas

SBK 70 Q2KP # 373.10 / **443.99 €**



unten 2 Quadrate, oben  
Rhombus mit Plexiglas

SBK 70 Q2RP # 373.10 / **443.99 €**



unten geschlossen,  
oben Plexiglas

SBK 70 VHVP # 447.89 / **532.99 €**



unten offen,  
oben Plexiglas

SBK 70 OFVP # 401.67 / **477.99 €**



unten Kreis,  
oben Plexiglas

SBK 70 KOVP # 458.82 / **546.00 €**



Ihre  
Planung als  
anschaulicher  
3D-Entwurf:  
Fragen Sie  
uns!



unten offen,  
oben geschlossen

SBK 70 OFVH #237.81 / **282.99 €**



unten offen, oben  
geschlossen, rund  
Gesamthöhe 171 cm

SBK 70 OFVHR # 277.30 / **329.99 €**



unten geschlossen,  
oben Zaun

SBK 70 VHZN # 315.96 / **375.99 €**



unten offen,  
oben Zaun

SBK 70 OFZN # 273.94 / **325.99 €**



unten Tatze,  
oben Zaun

SBK 70 TAZN # 330.24 / **392.99 €**



unten Kreis,  
oben Zaun

SBK 70 KOZN # 330.24 / **392.99 €**



unten 2 Quadrate,  
oben Zaun

SBK 70 QZZN # 330.24 / **392.99 €**



unten offen,  
oben Froschauge, rund

Gesamthöhe 171 cm

SBK 70 OFFAR # 521.84 / **620.99 €**



unten offen,  
oben Plexiglasgesicht

Gesamthöhe 171 cm

SBK 70 OFGPR # 420.16 / **499.99 €**



Wandelement

Gesamthöhe 70 cm

SBK 70 WAND # 143.69 / **170.99 €**



Schrägbahn mit Halte-  
stange, unten geschlossen

Ausladung 131 cm, Stange immer gelb

SBK 70 VHR2 # 1133.61 / **1349.00 €**



Wellenaufgang

Ausladung 139 cm, Schaumstoffelement mit  
Kunstlederbezug

SBK 70 WAOF # 1293.28 / **1539.00 €**



Podestaufgang

Ausladung 108 cm,  
Stufen mit Linoleum belegt

SBK 70 PAOF # 915.13 / **1089.00 €**



Treppe unten geschlossen

Ausladung 86 cm

SBK 70 VHTRF # 665.54 / **791.99 €**

## Sehr schmale Elemente "XS"

Maße "XS" = B/H: 49,5 x 140 cm



unten und oben  
geschlossen

SBK 49 VHVH # 237.81 / **282.99 €**



unten offen,  
oben geschlossen

SBK 49 OFVH # 210.92 / **250.99 €**



Wandelement

Gesamthöhe 70 cm

SBK 49 WAND # 118.48 / **140.99 €**

## Breite Elemente "B"

Maße "B" = B/H: 99 x 140 cm



unten und oben  
geschlossen

SBK 99 VHVH # 359.66 / **428.00 €**



unten offen,  
oben Plexiglasgesicht

SBK 99 OFGPR # 515.96 / **613.99 €**



unten Tatzel,  
oben geschlossen

SBK 99 TAVH # 378.14 / **449.99 €**



unten offen,  
oben 5-Eck mit Plexiglas

SBK 99 OFFE # 378.14 / **449.99 €**



unten 2 Quadrate, oben  
Kreis mit Plexiglas

SBK 99 Q2KP # 464.70 / **552.99 €**



unten 2 Quadrate, oben  
Rhombus mit Plexiglas

SBK 99 Q2RP # 451.25 / **536.99 €**



# für kleine Burgen

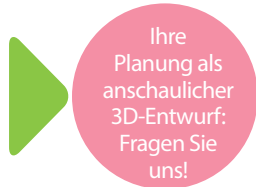

# Breite Elemente "B"



unten offen,  
oben geschlossen

**SBK 99 OFVH # 292.43 / 347.99 €**



unten offen, oben  
Plexiglaskreis, rund

Gesamthöhe 171 cm

**SBK 99 OFKPR # 429.40 / 510.99 €**



unten geschlossen  
oben Plexiglas

**SBK 99 VHVP # 601.67 / 715.99 €**



unten offen,  
oben Plexiglas

**SBK 99 OFVP # 539.49 / 641.99 €**



unten Kreis,  
oben Plexiglas

**SBK 99 KOVP # 621.84 / 739.99 €**



unten geschlossen,  
oben Zaun

**SBK 99 VHZN # 411.76 / 489.99 €**



unten offen,  
oben Zaun

**SBK 99 OFZN # 352.09 / 418.99 €**



unten Tatze,  
oben Zaun

**SBK 99 TAZN # 431.92 / 513.98 €**

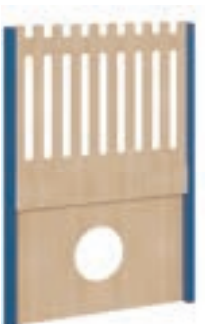

unten Kreis offen,  
oben Zaun

**SBK 99 KOZN # 431.92 / 513.98 €**



unten offen,  
oben Froschaugel, rund

**SBK 99 OFFAR # 616.80 / 733.99 €**



**Wandelement breit**

Gesamthöhe 70 cm

**SBK 99 WAND # 315.96 / 375.99 €**

# Mittlere Spielburgen

- Gesamthöhe je 169 cm
- Zweite Ebene auf 99 cm Höhe

Stellen Sie sich Ihre eigene mittlere Burg für den Innenraum zusammen! An den verschiedenen Grundrissen können Sie beliebig die Elemente kombinieren. Gerne unterstützen wir Sie auch bei der Planung.

## Erläuterung der Grundrisse:

**S = Schmale Elemente 70 cm breit**

**B = Breite Elemente 99 cm breit**

Die ab Seite 214 dargestellten Elemente können Sie beliebig an Ihre Burg ansetzen.



## Spielburg SB M02 01

bestehend aus:

Grundriss SB M02 freistehend

1 unten geschlossen, oben geschlossen, SBM 99 VhVh

2 unten Kreisausschnitt, oben Zaun, SBM 70 KoZn

3 unten offen, oben Zaun, SBM 99 OfZn

4 Treppe mit Geländerfüllung, SBM 70 VhTrF

5 unten Kreisausschnitt, oben Plexiglas, SBM 99 KoVp

6 unten 2 Quadrate, oben Rhombus Plexiglas, SBM 99 Q2Rp

Stellfläche B x T: 181 x 235 cm

Bitte ergänzen Sie ein "T" für Teppich oder ein "L" für Linoleum hinter der Artikelnummer.

**SB M02 01.. # 3856.30 / 4589.00 €**

## Grundriss SB M02

wählen Sie Ihre eigenen Elemente! ab S. 194

Preis inklusive Eckpfosten und Bodenplatte mit Teppich

oder Linoleum. Maße B/H/T: 181 x 169 x 111 cm

Bitte ergänzen Sie ein "T" für Teppich oder ein "L" für Linoleum hinter der Artikelnummer.

**SB M02.. # 730.24 / 868.99 €**

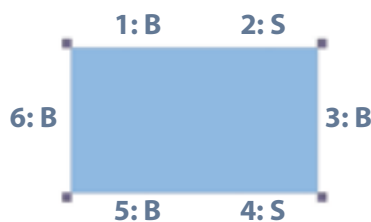

## Bodenbelag Linoleum | Tabelle 12



Limonengrün



Erdbeerrot



Sandgelb



Horizontblau



Mandarine



Felsengrau

## Bodenbelag Tretford® | Tabelle 13

| Bahnbreite 2 m | T...



...564 Bernstein



...516 Kornblume



...555 Gobi



...582 Grapefruit



...568 Mais



...580 Apfel



...585 Orange

# Mittlere Spielburgen



Freistehend!

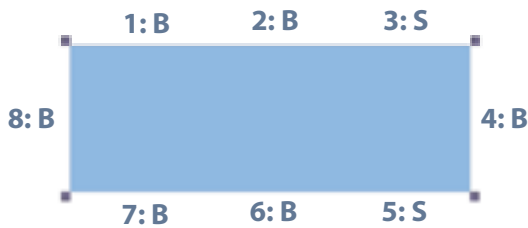

## Spielburg SB M05 01

bestehend aus:

Grundriss SB M05 freistehend

- 1 unten geschlossen, oben geschlossen, SBM 99 VhVh
  - 2 unten geschlossen, oben geschlossen, SBM 99 VhVh
  - 3 unten geschlossen, oben geschlossen, SBM 70 VhVh
  - 4 unten 2 Quadrate, oben Plexiglaskreis, SBM 99 Q2Kp
  - 5 Treppe mit Geländerfüllung, SBM 70 VhTrF
  - 6 unten offen, oben Plexiglas, SBM 99 OfVp
  - 7 unten Kreis, oben Plexiglas, SBM 99 KoVp
  - 8 unten geschlossen, oben geschlossen, SBM 99 VhVh
- Stellfläche B x T: 280 x 235 cm

Bitte ergänzen Sie ein "T" für Teppich oder ein "L" für Linoleum hinter der Artikelnummer.

**SB M05 01..** # 7108.40 / **8459.00 €**

## Grundriss SB M05

wählen Sie Ihre eigenen Elemente! ab S. 194

Preis inklusive Eckpfosten und Bodenplatte mit Teppich oder Linoleum. Maße B/H/T: 280 x 169 x 111 cm  
Bitte ergänzen Sie ein "T" für Teppich oder ein "L" für Linoleum hinter der Artikelnummer.

**SB M05..** # 1024.37 / **1219.00 €**



Bitte beachten Sie, dass an Kletterelementen und Schrägbahnen im Bereich der Aufprallfläche ein Fallschutz nach DIN-EN 1177 vorzusehen ist. Bei Bedarf fragen Sie uns bitte an.

Mit Schrägbahn!

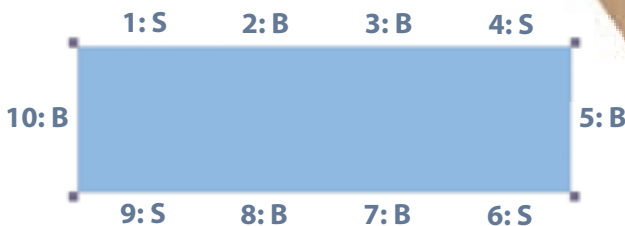

## Spielburg SB M03 01

bestehend aus: Grundriss SB M03 freistehend

- 1 unten geschlossen, oben Plexiglas, SBM 70 VhVp
  - 2 unten Tatze, oben geschlossen, SBM 99 TaVh
  - 3 unten 2 Quadrate, oben Plexiglaskreis, SBM 99 Q2Kp
  - 4 unten 2 Quadrate, oben geschlossen SBM 70 Q2Vh
  - 5 unten geschlossen, oben geschlossen, SBM 99 VhVh
  - 6 Treppe mit Geländerfüllung, SBM 70 VhTrF
  - 7 unten Kreisausschnitt, oben Zaun, SBM 99 KoZn
  - 8 unten offen, oben Zaun, SBM 99 OfZn
  - 9 Schrägbahn mit gelber Haltestange, SBM 70 VhR1
  - 10 unten geschlossen, oben Plexiglas, SBM 99 KoVp
- Stellfläche B x T: 350 x 287 cm

Bitte ergänzen Sie ein "T" für Teppich oder ein "L" für Linoleum hinter der Artikelnummer.

**SB M03 01..** # 6881.51 / **8189.00 €**

## Grundriss SB M03

wählen Sie Ihre eigenen Elemente! ab S. 194

Preis inklusive Eckpfosten und Bodenplatte mit Teppich oder Linoleum. Maße B/H/T: 350 x 169 x 111 cm. Bitte ergänzen Sie ein "T" für Teppich oder ein "L" für Linoleum hinter der Artikelnummer.

**SB M03..** # 1192.44 / **1419.00 €**

# Mittlere Spielburgen

## Spielburg SB M22 01

bestehend aus:

Grundriss SB M22, freistehend

1 unten offen, oben Plexiglaskreis, SBM 99 OfKp

2 unten offen, oben Zaun, SBM 70 OfZn

3 unten offen, oben Zaun, SBM 70 OfZn

4 unten offen, oben geschlossen, SBM 70 OfVh

5 Treppe mit Geländerfüllung, SBM 70 OfTrF

6 unten offen, oben Plexiglas, SBK 99 OfVp

7 unten offen, oben Plexiglas, SBK 70 OfVp

8 unten offen, oben Zaun, SBM 70 OfZn

Stellfläche B x T: 187 x 206 cm

Bitte ergänzen Sie ein "T" für Teppich oder ein "L" für Linoleum hinter der Artikelnummer.

**SB M22 01..** # 4621.01 / **5499.00 €**

## Grundriss SB M22

wählen Sie Ihre eigenen Elemente! ab S. 194

Preis inklusive Eckpfosten und Bodenplatte mit Teppich oder Linoleum.

Maße B/H/T: 187 x 169 x 158 cm

Bitte ergänzen Sie ein "T" für Teppich oder ein "L" für Linoleum hinter der Artikelnummer.

**SB M22..** # 1259.66 / **1499.00 €**

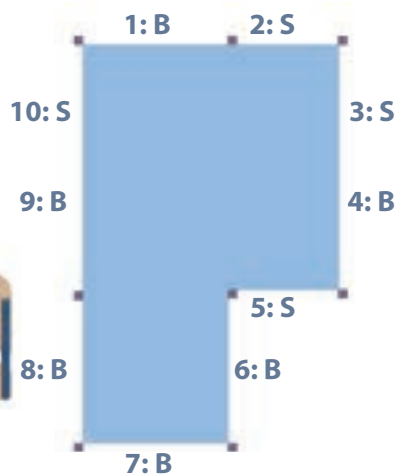
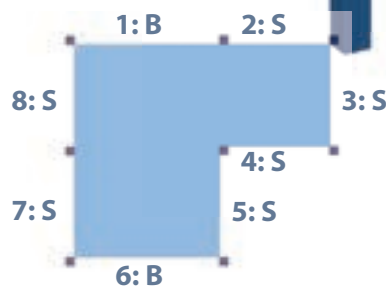

## Spielburg SB M24 01

bestehend aus: Grundriss SB M24 freistehend

1 unten Tatzte, oben geschlossen, SBM 99 TaVh

2 unten geschlossen, oben Plexiglas, SBM 70 VhVp

3 unten offen, oben geschlossen, SBM 70 OfVh

4 unten Tatzte, oben Zaun SBM 99 TaZn

5 Schrägbahn mit gelber Haltestange, SBM 70 VhR1

6 unten geschlossen, oben geschlossen, SBM 99 VhVh

7 unten 2 Quadrate, oben Plexiglaskreis, SBM 99 Q2Kp

8 unten offen, oben Zaun, SBM 99 OfZn

9 unten geschlossen, oben geschlossen, SBM 99 VhVh

10 Treppe mit Geländerfüllung, SBM 70 VhTrF

Stellfläche B x T: 311 x 357 cm

Bitte ergänzen Sie ein "T" für Teppich oder ein "L" für Linoleum hinter der Artikelnummer.

**SB M24 01..** # 7629.41 / **9079.00 €**

## Grundriss SB M24

wählen Sie Ihre eigenen Elemente! ab S. 194

Preis inklusive Eckpfosten und Bodenplatte mit Teppich oder Linoleum.

Maße B/H/T: 187 x 169 x 286 cm

Bitte ergänzen Sie ein "T" für Teppich oder ein "L" für Linoleum hinter der Artikelnummer.

**SB M24..** # 1965.55 / **2339.00 €**



Bitte beachten Sie, dass an Kletterelementen und Schrägbahnen im Bereich der Aufprallfläche ein Fallschutz nach DIN-EN 1177 vorzusehen ist. Bei Bedarf fragen Sie uns bitte an.



# Mittlere Spielburgen



## Spielburg SB M31 21

- bestehend aus:
- Grundriss SB M31, 2-seitig wandmontiert
  - 1 Wanelement sehr schmal, SBM 49 Wand
  - 2 Wanelement schmal, SBM 70 Wand
  - 3 Wanelement schmal, SBM 70 Wand
  - 4 Wanelement schmal, SBM 70 Wand
  - 5 Wanelement schmal, SBM 70 Wand
  - 6 Wanelement sehr schmal, SBM 49 Wand
  - 7 unten Sprossenwand, oben Haltestange gelb SBM 70 SwSt
  - 8 unten Durchgang, oben Zaun, SBM 70 DuZn
  - 9 Schrägbahn mit gelber Haltestange, SBM 70 VhR1
  - 10 unten Durchgang, oben Zaun, SBM 70 DuZn
  - 11 Treppe mit Geländerfüllung, SBM 70 VhTrF
- Stellfläche B x T: ca. 325 x 325 cm

### Grundriss SB M31

Preis inklusive Eckpfosten und Bodenplatte mit Teppich oder Linoleum.  
 Maße B/H/T: 201 x 169 x 201 cm  
 Bitte ergänzen Sie ein "T" für Teppich oder ein "L" für Linoleum hinter der Artikelnummer.  
**SB M31.. # 1923.53 / 2289.00 €**

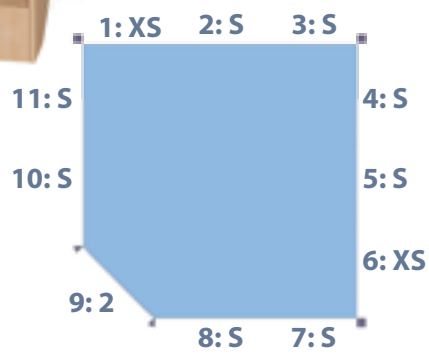

Bitte ergänzen Sie ein "T" für Teppich oder ein "L" für Linoleum hinter der Artikelnummer.  
**SB M31 21.. # 6982.35 / 8309.00 €**

Bitte beachten Sie, dass an Kletterelementen und Schrägbahnen im Bereich der Aufprallfläche ein Fallschutz nach DIN-EN 1177 vorzusehen ist. Bei Bedarf fragen Sie uns bitte an.

## Spielburg SB M41 21

- bestehend aus: Grundriss SB M41, 2-seitig wandmontiert
- 1 Wanelement schmal, SBM 70 Wand
  - 2 Wanelement schmal, SBM 70 Wand
  - 3 Wanelement schmal, SBM 70 Wand
  - 4 Wanelement schmal, SBM 70 Wand
  - 5 unten offen, oben Froschauge, SBM 70 OfFaR
  - 6 unten Tatze, oben geschlossen, SBM 70 TaVh
  - 7 unten Sprossenwand, oben Haltestange gelb SBM 70 SwSt
  - 8 unten Kreis offen, oben Zaun, SBM 99 KoZn
  - 9 unten geschlossen, oben Plexiglas, SBM 70 VhVp
- Stellfläche B x T: ca. 228 x 168 cm



Bitte ergänzen Sie ein "T" für Teppich oder ein "L" für Linoleum hinter der Artikelnummer.  
**SB M41 21.. # 5444.54 / 6479.00 €**

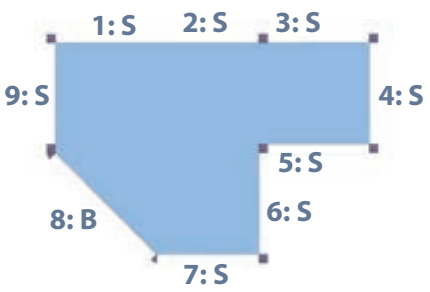

### Grundriss SB M41

Preis inklusive Eckpfosten und Bodenplatte mit Teppich oder Linoleum.  
 Maße B/H/T: 228 x 169 x 158 cm  
 Bitte ergänzen Sie ein "T" für Teppich oder ein "L" für Linoleum hinter der Artikelnummer.  
**SB M41.. # 1528.57 / 1819.00 €**

# Schmale Elemente "S"

Maße der schmalen Elemente B/H: 70 x 169 cm



unten und oben  
geschlossen

**SBM 70 VHVH** # 315.96 / **375.99 €**



unten 2 Quadrate,  
oben geschlossen

**SBM 70 Q2VH** # 336.97 / **400.99 €**



unten Tatze,  
oben geschlossen

**SBM 70 TAVH** # 336.97 / **400.99 €**



unten offen, oben 5-Eck  
mit Plexiglas

**SBM 70 OFFE** # 339.49 / **403.99 €**



unten 2 Quadrate, oben  
Kreis mit Plexiglas

**SBM 70 Q2KP** # 416.80 / **495.99 €**



unten 2 Quadrate, oben  
Rhombus mit Plexiglas

**SBM 70 Q2RP** # 416.80 / **495.99 €**



unten geschlossen,  
oben Plexiglas

**SBM 70 VHVP** # 485.71 / **577.99 €**



unten offen,  
oben Plexiglas

**SBM 70 OFVP** # 422.68 / **502.99 €**



unten Kreis,  
oben Plexiglas

**SBM 70 KOVP** # 502.51 / **597.99 €**



Ihre  
Planung als  
anschaulicher  
3D-Entwurf:  
Fragen Sie  
uns!



unten offen,  
oben geschlossen

**SBM 70 OFVH** # 256.29 / **304.99 €**



unten offen, oben  
geschlossen, rund  
Gesamthöhe 200 cm

**SBM 70 OFVHR** # 296.63 / **352.99 €**



unten geschlossen,  
oben Zaun

**SBM 70 VHZN # 461.34 / 548.99 €**



unten offen,  
oben Zaun

**SBM 70 OFZN # 292.43 / 347.99 €**



unten Tatze,  
oben Zaun

**SBM 70 TAZN # 373.10 / 443.99 €**



unten Kreis,  
oben Zaun

**SBM 70 KOZN # 373.10 / 443.99 €**



unten Durchgang  
oben Zaun

**SBM 70 DUZN # 334.45 / 398.00 €**



unten offen,  
oben Froschaug, rund

Gesamthöhe 200 cm

**SBM 70 OFFAR # 570.58 / 678.99 €**



unten offen, oben  
Plexiglasgesicht

Gesamthöhe 200 cm

**SBM 70 OFGPR # 440.33 / 523.99 €**



Wandelement schmal

Gesamthöhe 99 cm

**SBM 70 WAND # 186.55 / 221.99 €**



Sprossenwand mit  
Haltestange

**SBM 70 SWST # 1259.66 / 1499.00 €**

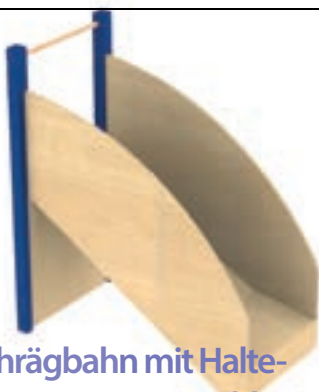

Schrägbahn mit Halte-  
stange, unten geschlossen

Ausladung 176 cm, Stange immer gelb

**SBM 70 VHR2 # 1368.91 / 1629.00 €**



Treppe unten geschlossen

Ausladung 124 cm

**SBM 70 VHTRF # 915.13 / 1089.00 €**



Treppe unten offen

Ausladung 124 cm

**SBM 70 OFTRF # 847.90 / 1009.00 €**

## Sehr schmale Elemente "XS"

Maße "XS" = B/H: 49,5 x 169 cm



unten und oben  
geschlossen

**SBM 49 VHVH # 273.94 / 325.99 €**



unten offen,  
oben geschlossen

**SBM 49 OFVH # 247.05 / 293.99 €**



**Wandelement**

Gesamthöhe 99 cm

**SBM 49 WAND # 147.89 / 175.99 €**

## Breite Elemente "B"

Maße "B" = B/H: 99 x 169 cm



unten und oben  
geschlossen

**SBM 99 VHVH # 378.14 / 449.99 €**



unten offen, oben Plexi-  
glasgesicht

Gesamthöhe 200 cm

**SBM 99 OFGPR # 536.97 / 638.99 €**



unten offen, oben 5-Eck  
mit Plexiglas

**SBM 99 OFFE # 401.67 / 477.99 €**



unten Tatze,  
oben geschlossen

**SBM 99 TAVH # 431.92 / 513.98 €**



unten 2 Quadrate, oben  
Kreis mit Plexiglas

**SBM 99 Q2KP # 521.00 / 619.99 €**



unten 2 Quadrate, oben  
Rhombus mit Plexiglas

**SBM 99 Q2RP # 521.00 / 619.99 €**



# für mittlere Burgen

# Breite Elemente "B"



unten offen,  
oben geschlossen

**SBM 99 OFVH # 315.96 / 375.99 €**



unten offen, oben  
geschlossen, Rundplexi

Gesamthöhe 200 cm  
**SBM 99 OFKPR # 448.73 / 533.99 €**



unten geschlossen  
oben Plexiglas

**SBM 99 VHVP # 648.73 / 771.99 €**



unten offen,  
oben Plexiglas

**SBM 99 OFVP # 561.34 / 667.99 €**



unten Kreis,  
oben Plexiglas

**SBM 99 KOVP # 676.46 / 804.99 €**



unten geschlossen,  
oben Zaun

**SBM 99 VHZN # 454.61 / 540.99 €**



unten Durchgang,  
oben Zaun

**SBM 99 DUZN # 430.24 / 511.99 €**



unten Tatze,  
oben Zaun

**SBM 99 TAZN # 485.71 / 577.99 €**



unten Kreis offen,  
oben Zaun

**SBM 99 KOZN # 485.71 / 577.99 €**



**Wandelement breit**  
Gesamthöhe 99 cm

**SBM 99 WAND # 236.13 / 280.99 €**



Farbwahl  
nötig!  
Tabelle 4  
ab Seite 370



Ihre  
Planung als  
anschaulicher  
3D-Entwurf:  
Fragen Sie  
uns!

# Große Spielburgen

- Gesamthöhe je 240 cm
- Zweite Ebene auf 140 cm Höhe

Stellen Sie sich Ihre eigene große Burg für den Innenraum zusammen! An den verschiedenen Grundrissen können Sie beliebig die Elemente kombinieren. Gerne unterstützen wir Sie auch bei der Planung.

## Erläuterung der Grundrisse:

- S =** Schmale Elemente 70 cm breit
- B =** Breite Elemente 99 cm breit
- XS =** Sehr schmale Elemente 49 cm breit

Die ab Seite 222 dargestellten Elemente können Sie beliebig an Ihre Burg ansetzen.



Freistehend!



Bitte beachten Sie, dass an Kletterelementen und Schrägbahnen im Bereich der Aufprallfläche ein Fallschutz nach DIN-EN 1177 vorzusehen ist. Bei Bedarf fragen Sie uns bitte an.

## Spielburg SB G21 01

- bestehend aus:  
 Grundriss SB G21 freistehend  
 1 unten Tatze, oben Zaun, SBG 70 TaZn  
 2 unten geschlossen, oben Zaun, SBG 70 VhZn  
 3 unten geschlossen, oben Plexiglas, SBG 70 VhVp  
 4 unten offen, oben geschlossen, SBG 70 OfVh  
 5 unten 2 Quadrate, oben geschlossen, SBG 70 Q2Vh  
 6 Treppe mit Geländerfüllung, SBG 70 VhTrF  
 7 unten geschlossen, oben 3 Plexiglaskreise, SBG 70 VhP3  
 8 unten 2 Quadrate, oben Plexiglaskreis, SBG 70 Q2Kp  
 Stellfläche B x T: ca 158 x 252 cm

Bitte ergänzen Sie ein "T" für Teppich oder ein "L" für Linoleum hinter der Artikelnummer.

**SB G21 01.. # 6226.05 / 7409.00 €**

## Grundriss SB G21

wählen Sie Ihre eigenen Elemente! ab S. 202  
 Preis inklusive Eckpfosten und Bodenplatte mit Teppich oder Linoleum. Maße B/H/T: 158 x 240 x 158 cm. Bitte ergänzen Sie "T" für Teppich oder "L" für Linoleum hinter der Artikelnummer.

**SB G21.. # 1570.59 / 1869.00 €**

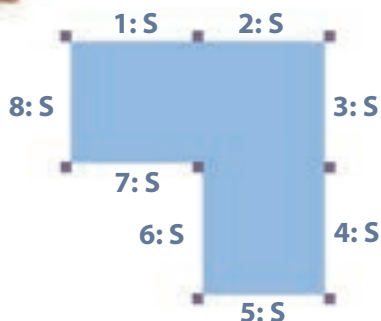

## Bodenbelag Linoleum | Tabelle 12



## Bodenbelag Tretford® | Tabelle 13

| Bahnbreite 2 m | T...





Freistehend!

## Spielburg SB G23 01

bestehend aus: Grundriss SB G23 freistehend  
 1 unten geschlossen, oben 3 Plexiglaskreise, SBG 70 VhP3  
 2 unten geschlossen, oben Zaun, SBG 99 VhZn  
 3 unten Kreis offen, oben Welle mit Plexiglas, SBG 99 KoWp  
 4 unten Brüstung mit Vorhang, oben Bogenfenster, SBG 99 BvBf  
 5 unten Kreis offen, oben Welle mit Plexiglas, SBG 99 KoWp  
 6 unten geschlossen, oben geschlossen, SBG 99 VhVh  
 7 Treppe mit Geländerfüllung, SBG 70 VhTrF  
 8 unten offen, oben Zaun, SBG 99 OfZn  
 Stellfläche B x T: ca 187 x 281 cm

Bitte ergänzen Sie ein "T" für Teppich oder ein "L" für Linoleum hinter der Artikelnummer.

**SB G23 01.. # 7478.15 / 8899.00 €**

## Grundriss SB G23

wählen Sie Ihre eigenen Elemente! ab S. 202

Preis inklusive Eckpfosten und Bodenplatte mit Teppich oder Linoleum. Maße B/H/T: 187 x 240 x 216 cm  
 Bitte ergänzen Sie ein "T" für Teppich oder ein "L" für Linoleum hinter der Artikelnummer.

**SB G23.. # 1671.43 / 1989.00 €**

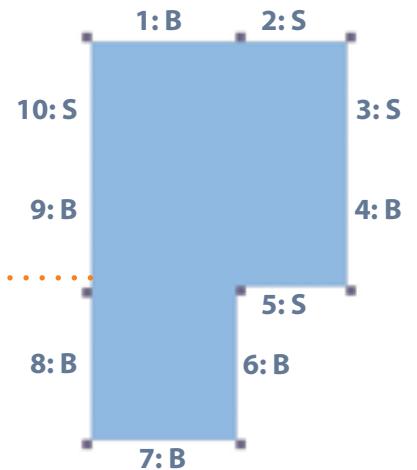
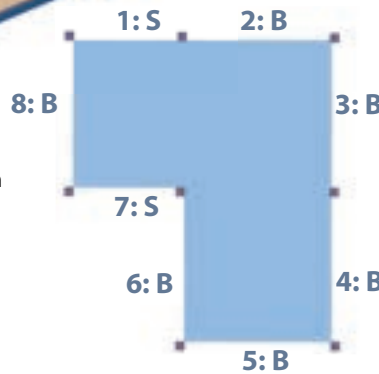

## Grundriss SB G24

Preis inklusive Eckpfosten und Bodenplatte mit Teppich oder Linoleum. Maße B/H/T: 187 x 240 x 286 cm  
 Bitte ergänzen Sie ein "T" für Teppich oder ein "L" für Linoleum hinter der Artikelnummer.

**SB G24.. # 2142.02 / 2549.00 €**

## Spielburg SB G24 01

bestehend aus:

Grundriss SB G24 wandmontiert  
 1 Wandelement, SBG 99 Wand  
 2 Wandelement, SBG 70 Wand  
 3 Wandelement, SBG 99 Wand  
 4 Wandelement, SBG 70 Wand  
 5 Treppe mit Geländerfüllung, SBG 70 VhTrF  
 6 unten geschlossen, oben geschlossen, SBG 99 VhVh  
 7 unten geschlossen, oben Zaun, SBG 99 VhZn  
 8 unten offen, oben Zaun, SBG 99 OfZn  
 9 Sprossenwand mit gelber Haltestange, SBG 70 SbSt  
 10 unten offen oben Plexiglasgesicht, SBG 99 OfGp  
 Stellfläche B x T: ca 252 x 351 cm

Bitte ergänzen Sie ein "T" für Teppich oder ein "L" für Linoleum hinter der Artikelnummer.

**SB G24 01.. # 7839.50 / 9329.01 €**



Wandmontiert!

Mit Sprossenwand!

# Große Spielburgen

## Spielburg SB G31 01

bestehend aus: Grundriss SB G31, freistehend

- 1 unten geschlossen, oben geschlossen, SBG 49 VhVh
  - 2 unten 2 Quadrate, oben Plexiglaskreis, SBG 70 Q2Kp
  - 3 unten geschlossen, oben geschlossen, SBG 70 VhVh
  - 4 unten geschlossen, oben geschlossen, SBG 70 VhVh
  - 5 unten geschlossen, oben Plexiglas, SBG 70 VhVp
  - 6 unten geschlossen, oben geschlossen, SBG 49 VhVh
  - 7 Sprossenwand mit gelber Haltestange, SBG 70 SbSt
  - 8 unten Tätze, oben Zaun, SBG 70 TaZn
  - 9 unten offen, oben geschlossen, SBG 70 OfVh
  - 10 unten Tätze, oben Zaun, SBH 70 TaZn
  - 11 Kletterfelsen, oben mit gelber Haltestange, SBG 70 KfSt
- Stellfläche B x T: ca 266 x 266 cm

Bitte ergänzen Sie ein "T" für Teppich oder ein "L" für Linoleum hinter der Artikelnummer.

**SB G31 01..** # 8568.04 / **10195.97 €**



Mit Kletterfelsen!

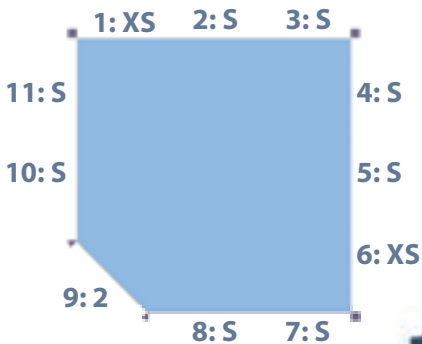

## Grundriss SB G31

Preis inklusive Eckpfosten und Bodenplatte mit Teppich oder Linoleum.

Maße B/H/T: 201 x 240 x 201 cm.

Bitte ergänzen Sie ein "T" für Teppich oder ein "L" für Linoleum hinter der Artikelnummer.

**SB G31..** # 2209.24 / **2629.00 €**

Bitte beachten Sie, dass an Kletterelementen und Schrägbahnen im Bereich der Aufprallfläche ein Fallschutz nach DIN-EN 1177 vorzusehen ist. Bei Bedarf fragen Sie uns bitte an.



Wandmontiert!

## Spielburg SB G41 21

bestehend aus: Grundriss SB G41, 2-seitig wandmontiert

- 1 Wandelement schmal, SBG 70 Wand
  - 2 Wandelement schmal, SBG 70 Wand
  - 3 Wandelement schmal, SBG 70 Wand
  - 4 Wandelement schmal, SBG 70 Wand
  - 5 Treppe mit Geländerfüllung, SBG 70 VhTrF
  - 6 unten geschlossen, oben geschlossen, SBG 70 VhVh
  - 7 unten Tätze, oben Zaun, SBG 70 TaZn
  - 8 unten offen, oben Plexiglasgesicht, SBG 99 OfGp
  - 9 unten Durchgang, oben Zaun, SBG 70 DuZn
- Stellfläche B x T: ca 228 x 252 cm

Bitte ergänzen Sie ein "T" für Teppich oder ein "L" für Linoleum hinter der Artikelnummer.

**SB G41 21..** # 5688.24 / **6769.01 €**

## Grundriss SB G41

Preis inklusive Eckpfosten und Bodenplatte mit Teppich oder Linoleum.

Maße B/H/T: 228 x 240 x 158 cm

Bitte ergänzen Sie ein "T" für Teppich oder ein "L" für Linoleum hinter der Artikelnummer.

**SB G41..** # 1730.25 / **2059.00 €**

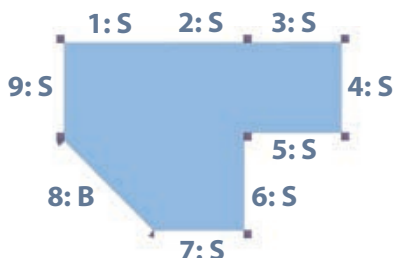



Mit  
Kaufladen!

## ..... Spielburg SB G42 01

bestehend aus: Grundriss SB G42, freistehend  
 1 unten geschlossen, oben 3 Plexiglaskreise, SBG 70 VhP3  
 2 unten Tatze, oben Zaun, SBG 70 TaZn  
 3 unten geschlossen, oben 3 Plexiglaskreise, SBG 70 VhP3  
 4 unten Kaufladen, oben Zaun, SBG 99 BkZn  
 5 Sprossenwand mit gelber Haltestange, SBG 70 SbSt  
 6 unten geschlossen, oben geschlossen, SBG 70 VhVh  
 7 unten geschlossen, oben Zaun, SBG VhZn  
 8 unten Tatze, oben geschlossen, SBG 70 TaVh  
 9 unten offen, oben Plexiglasgesicht, SBG 99 OfGp  
 Stellfläche B x T: ca 228 x 187 cm

Bitte ergänzen Sie ein "T" für Teppich oder ein "L" für Linoleum hinter der Artikelnummer.

**SB G42 01.. # 7780.67 / 9259.00 €**

## Grundriss SB G42

Preis inklusive Eckpfosten und Bodenplatte mit Teppich oder Linoleum.  
 Maße B/H/T: 228 x 240 x 187 cm  
 Bitte ergänzen Sie ein "T" für Teppich oder ein "L" für Linoleum hinter der Artikelnummer.

**SB G42.. # 2301.68 / 2739.00 €**

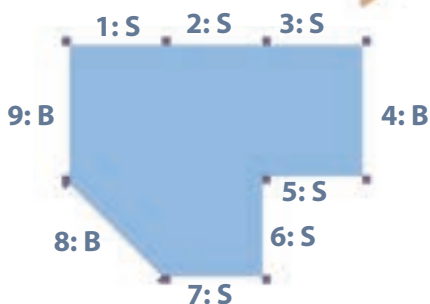

## Spielburg SB G43 01

bestehend aus: Grundriss SB G43, freistehend  
 1 unten geschlossen, oben Zaun, SBG 70 VhZn  
 2 unten geschlossen, oben Zaun, SBG 70 VhZn  
 3 unten geschlossen, oben Zaun, SBG 70 VhZn  
 4 unten geschlossen, oben 3 Plexiglaskreise, SBG 70 VhP3  
 5 unten Doppeltür, oben Bogenfenster mit Plexiglas, SBG 99 T2Bf  
 6 Treppe mit Geländerfüllung, SBG 70 VhTrF  
 7 unten geschlossen, oben geschlossen, SBG 70 VhVh  
 8 unten geschlossen, oben 3 Plexiglaskreise, SBG 70 VhP3  
 9 unten Kreis offen, oben Welle mit Plexiglas, SBG 99 KoWp  
 10 unten offen, oben Gesicht mit Plexiglas, SBG 99 OfGp  
 11 unten geschlossen, oben geschlossen, SBG 70 VhVh  
 Stellfläche B x T: ca 228 x 351 cm

Bitte ergänzen Sie ein "T" für Teppich oder ein "L" für Linoleum hinter der Artikelnummer.

**SB G43 01.. # 9520.15 / 11328.98 €**

## Grundriss SB G43

Preis inklusive Eckpfosten und Bodenplatte mit Teppich oder Linoleum. Maße B/H/T: 228 x 240 x 257 cm  
 Bitte ergänzen Sie ein "T" für Teppich oder ein "L" für Linoleum hinter der Artikelnummer.

**SB G43.. # 3057.98 / 3639.00 €**

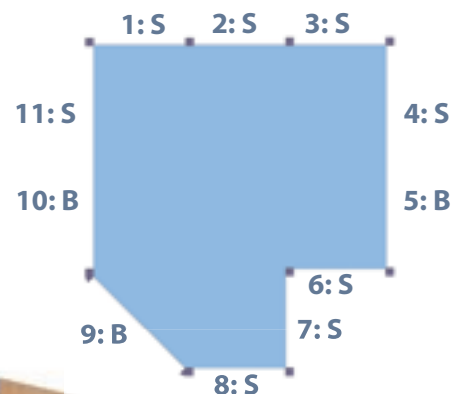

Freistehend!

# Schmale Elemente "S"

Maße der schmalen Elemente B/H: 70 x 240 cm



unten und oben  
geschlossen

SBG 70 VHVH # 406.71 / **483.98 €**



unten 2 Quadrate,  
oben geschlossen

SBG 70 Q2VH # 431.92 / **513.98 €**



unten Tazze,  
oben geschlossen

SBG 70 TAVH # 431.92 / **513.98 €**



unten offen, oben 5-Eck  
mit Plexiglas

SBG 70 OFFE # 468.90 / **557.99 €**



unten 2 Quadrate, oben  
Kreis mit Plexiglas

SBG 70 Q2KP # 521.00 / **619.99 €**



unten geschlossen,  
oben 3 Plexiglas Kreise

SBG 70 VHP3 # 508.39 / **604.98 €**



unten offen,  
oben geschlossen

SBG 70 OFVH # 321.84 / **382.99 €**



unten offen, oben  
Plexiglasgesicht

SBG 70 OFGP # 468.90 / **557.99 €**



unten offen, oben  
Plexiglasgesicht, rund

Gesamthöhe 270 cm

SBG 70 OFGPR # 499.15 / **593.99 €**



unten geschlossen,  
oben Plexiglas

SBG 70 VHVP # 599.99 / **713.99 €**



unten Durchgang,  
oben Bogenfenster

SBG 70 DUBF # 502.51 / **597.99 €**



unten Durchgang, oben  
Bogenfenster, rund

Gesamthöhe 270 cm

SBG 70 DUBFR # 533.61 / **635.00 €**

Elemente mit einer Höhe  
von 270 cm, dürfen nicht  
nebeneinander angeordnet  
werden (Kopffangstellen)



unten geschlossen,  
oben Zaun

SBG 70 VHZN # 457.97 / **544.98 €**



unten offen,  
oben Zaun

SBG 70 OFZN # 373.10 / **443.99 €**



unten Tatze,  
oben Zaun

SBG 70 TAZN # 485.71 / **577.99 €**



unten 2 Quadrate,  
oben Zaun

SBG 70 Q2ZN # 485.71 / **577.99 €**



unten Durchgang,  
oben Zaun

SBG 70 DUZN # 409.24 / **487.00 €**



unten Brüstung offen,  
oben Zaun

SBG 70 BOZN # 431.92 / **513.98 €**



unten offen,  
oben Froschaugel, rund

Gesamthöhe 270 cm

SBG 70 OFFAR # 616.80 / **733.99 €**

Elemente mit einer Höhe von 270 cm, dürfen nicht nebeneinander angeordnet werden (Kopffangstellen)



Sprossenwand mit  
Haltestange

Empfehlung: Fallschutzmatte FS

SBG 70 SBST # 1368.91 / **1629.00 €**



Kletterfelsen mit  
Haltestange

Empfehlung: Fallschutzmatte FS

SBG 70 KFST # 1125.21 / **1339.00 €**



Wandelement schmal

Gesamthöhe 140 cm

SBG 70 WAND # 211.76 / **251.99 €**



Ihre Planung als anschaulicher 3D-Entwurf: Fragen Sie uns!



Treppe unten geschlossen

Ausladung 170 cm

SBG 70 VHTRF # 1343.70 / **1599.00 €**

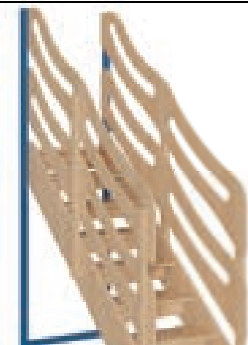

Treppe unten offen

Ausladung 170 cm

SBG 70 OFTRF # 1259.66 / **1499.00 €**

# Sehr schmale Elemente "XS" für große Burgen

Maße "XS" = B/H: 49,5 x 240 cm



unten und oben geschlossen

**SBG 49 VHVH # 330.24 / 392.99 €**



unten geschlossen, oben Zaun

**SBG 49 VHZN # 382.34 / 454.98 €**



unten Brüstung offen, oben Zaun

**SBG 49 BOZN # 356.29 / 423.99 €**



**Wandelement**

Gesamthöhe 140 cm

**SBG 49 WAND # 172.26 / 204.99 €**



Ihre Planung als anschaulicher 3D-Entwurf: Fragen Sie uns!



# für große Burgen

Maße "B" = B/H: 99 x 240 cm

## Breite Elemente "B"



unten und oben geschlossen

SBG 99 VHVH # 514.28 / **611.99 €**



unten Tatze  
oben geschlossen

SBG 99 TAVH # 552.93 / **657.99 €**



unten 2 Quadrate,  
oben geschlossen

SBG 99 Q2VH # 552.93 / **657.99 €**



unten offen, oben 5-Eck  
mit Plexiglas

SBG 99 OFFE # 487.39 / **579.99 €**



unten offen, oben Kreis  
mit Plexiglas

SBG 99 OFKP # 487.39 / **579.99 €**



unten offen, oben Bogen-  
fenster mit Plexiglas

SBG 99 OFBF # 487.39 / **579.99 €**



unten offen, oben  
geschlossen, Rund

Gesamthöhe 270 cm

SBG 99 OFVHR # 422.68 / **502.99 €**



unten offen, oben  
Plexiglasgesicht, rund

Gesamthöhe 270 cm

SBG 99 OFGPR # 607.55 / **722.98 €**



unten offen, oben  
Froschauge, rund

Gesamthöhe 270 cm

SBG 99 OFFAR # 659.66 / **785.00 €**

Elemente mit einer Höhe von 270 cm, dürfen nicht nebeneinander angeordnet werden (Kopffangstellen)

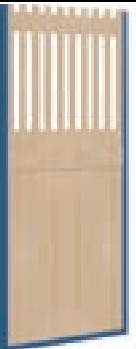

unten geschlossen,  
oben Zaun

SBG 99 VHZN # 590.75 / **702.99 €**



unten Tatze,  
oben Zaun

SBG 99 TAZN # 628.56 / **747.99 €**



unten Durchgang,  
oben Zaun

SBG 99 DUZN # 515.96 / **613.99 €**

# Breite Elemente "B"

# für große Burgen



unten offen, oben Zaun

SBG 99 OFZN # 467.22 / **555.99 €**



unten Brüstung offen, oben Zaun

SBG 99 BOZN # 554.61 / **659.99 €**



unten Brüstung Kauf- laden, oben Zaun

SBG 99 BKZN # 640.33 / **761.99 €**



unten Kreis offen, oben Welle mit Plexiglas

SBG 99 KOWP # 873.11 / **1039.00 €**



unten Doppeltür, oben Bogenfenster

SBG 99 T2BF # 601.67 / **715.99 €**



Wandelement breit

Gesamthöhe 140 cm

SBG 99 WAND # 261.34 / **310.99 €**



Ihre Planung als anschaulicher 3D-Entwurf: Fragen Sie uns!



# BAUECKEN UND PODESTE

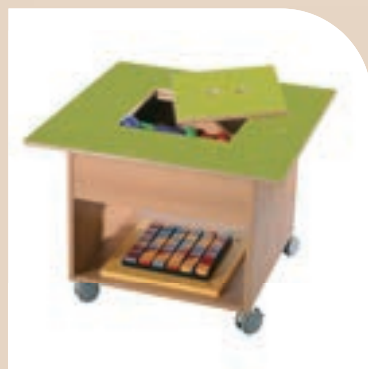

# Linoleumpodeste

## Räume erschaffen!

### Podeste mit Linoleumbelag

Die Podeste sind aus 19 mm dicker, melaminharzbeschichteter Spanplatte gefertigt und in den Standarddekoren frei wählbar. Der Oberboden ist mit kratzfestem, abwischbarem und desinfizierbarem sowie geräuschkämmendem Linoleum belegt. Unsere Podeste sind individuell kombinierbar: Sie können Bauecken, Aktionsebenen oder auch einen Ruhebereich damit konstruieren. Die verschiedenen Formen und Nutzungsmöglichkeiten machen Ihre Landschaft abwechslungsreich und interessant.



Alle Podestelemente sind in diversen Höhen lieferbar!



### Podest mit 4 hohen ErgoTray-Boxen

passt perfekt an die Stirnseite Ihrer Podestlandschaft und schon ist auch wieder Platz für mehr Bausteine. Maße B/T: 70 x 40 cm, Höhe 46 cm

**P4-446** 504.19 / **599.99 €**



#### Podest rundum geschlossen

Maße B/T: 150 x 70 cm

Höhe 13 cm

**P1-113** 496.63 / **590.99 €**

Höhe 24 cm

**P1-124** 510.08 / **607.00 €**

Höhe 35 cm

**P1-135** 524.36 / **623.99 €**

Höhe 46 cm

**P1-146** 536.97 / **638.99 €**



#### Podest 2 Stirnseiten offen

Maße B/T: 150 x 70 cm

Höhe 24 cm

**P1-224** 484.03 / **576.00 €**

Höhe 35 cm

**P1-235** 494.11 / **587.99 €**

Höhe 46 cm

**P1-246** 501.67 / **596.99 €**



#### Podest vorn offen, mit Mittelwand

Maße B/T: 150 x 70 cm

Höhe 24 cm

**P1-324** 503.35 / **598.99 €**

Höhe 35 cm

**P1-335** 515.12 / **612.99 €**

Höhe 46 cm

**P1-346** 525.20 / **624.99 €**



#### Podest rundum geschlossen

Maße B/T: 150 x 40 cm

Höhe 13 cm

**P3-113** 409.24 / **487.00 €**

Höhe 24 cm

**P3-124** 419.32 / **498.99 €**

Höhe 35 cm

**P3-135** 431.08 / **512.99 €**

Höhe 46 cm

**P3-146** 442.85 / **526.99 €**

Passende  
Rollkästen  
finden Sie auf  
Seite 236



## Podestklammern

zur sicheren Verbindung von  
Podestelementen,  
Preis für 1 Paar

**KLAM** 25.20 / **29.99 €**



### Podest vorn offen, mit Mittelwand

Maße B/T: 150 x 40 cm

Höhe 24 cm

**P3-224** 410.08 / **488.00 €**

Höhe 35 cm

**P3-235** 418.48 / **497.99 €**

Höhe 46 cm

**P3-246** 426.04 / **506.99 €**



### Podest rundum geschlossen

Maße B/T: 70 x 40 cm

Höhe 13 cm

**P4-113** 322.68 / **383.99 €**

Höhe 24 cm

**P4-124** 330.24 / **392.99 €**

Höhe 35 cm

**P4-135** 336.97 / **400.99 €**

Höhe 46 cm

**P4-146** 342.85 / **407.99 €**



### Podest vorn offen

Maße B/T: 70 x 40 cm

Höhe 24 cm

**P4-224** 314.28 / **373.99 €**

Höhe 35 cm

**P4-235** 316.80 / **376.99 €**

Höhe 46 cm

**P4-246** 324.36 / **385.99 €**



### Bücher- und Bau- podestkiste

Maße B/T: 70 x 40 cm

Höhe 24 cm

**P4-324** 297.47 / **353.99 €**

Höhe 35 cm

**P4-335** 307.55 / **365.98 €**

Höhe 46 cm

**P4-346** 316.80 / **376.99 €**

# Linoleumpodeste



NEU

## Podeste mit Auszugsbetten

Zum Schlafen wird das Bett einfach hervorgezogen und anschließend platzsparend eingeschoben. Das Bettzeug verschwindet gleich mit im Rollkasten und ist gut verstaut. In das Auszugsbett passt ein Liegepolster 140 x 60 cm. Während der Spielzeiten kann dann auf dem Podest gebaut, gelesen und entspannt werden.



### Podest für 1 Liegepolster

Maße B/T: 150 x 70 cm  
Höhe 24 cm, mit Auszugsbett für Polster

**P1-524** 773.94 / **920.99 €**



### Podest für 2 Liegepolster

Maße B/T: 150 x 70 cm  
Höhe 35 cm, 1 Fach 9 cm hoch für Polster, mit Auszugsbett für Polster

**P1-535** 898.32 / **1069.00 €**



### Podest für 3 Liegepolster

Maße B/T: 150 x 70 cm  
Höhe 46 cm, 2 Fächer 9 cm hoch für Polster, mit Auszugsbett für Polster

**P1-546** 1015.97 / **1209.00 €**



### Podest für 2 Liegepolster

Maße B/T: 150 x 70 cm  
Höhe 24 cm, Fachhöhe für Polster je 9 cm

**P1-424** 572.26 / **680.99 €**



### Podest für 3 Liegepolster

Maße B/T: 150 x 70 cm  
Höhe 35 cm, Fachhöhe für Polster je 9 cm

**P1-435** 708.39 / **842.98 €**



### Podest für 4 Liegepolster

Maße B/T: 150 x 70 cm  
Höhe 46 cm, Fachhöhe für Polster je 9 cm

## Liegepolster

Die Oberseite ist aus strapazierfähigem Jeansstoff und die Unterseite ist mit farbigem Kunstleder bezogen. Den Kern bildet ein 8 cm dickes Schaumstoffpolster.  
Maße B/H/T: 60 x 8 x 140 cm

**LP 14** 75.62 / **89.99 €**



Für Bettwäsche und Kuschelkissen fragen Sie bitte Ihren Fachhändler.



## Kuschelgraben

Perfekt zum Verstecken, Kuscheln oder Entspannen. Ausgelegt mit einer weichen Kunstledermatte oder gefüllt mit flauschigen Kissen kann dieses Podest zu einem optimalen Rückzugsort werden. Maße B/T: 150 x 70 cm

Höhe 24 cm

**P1-624** 270.58 / **321.99 €**

Höhe 35 cm

**P1-635** 283.18 / **336.98 €**

Höhe 46 cm

**P1-646** 295.79 / **351.99 €**



## Passende Kunstledermatte für den Kuschelgraben

Maße B/H/T: 66 x 4 x 146 cm

**KSE-146** # 131.08 / **155.99 €**

## Quadratische Podestelemente 70 x 70 cm



### Podest rundum geschlossen

Maße B/T: 70 x 70 cm

Höhe 13 cm

**P2-113** 363.02 / **431.99 €**

Höhe 24 cm

**P2-124** 369.74 / **439.99 €**

Höhe 35 cm

**P2-135** 378.98 / **450.99 €**

Höhe 46 cm

**P2-146** 387.39 / **460.99 €**



### Podest wechselseitig halb geschlossen

Maße B/T: 70 x 70 cm

Höhe 24 cm

**P2-224** 421.00 / **500.99 €**

Höhe 35 cm

**P2-235** 426.04 / **506.99 €**

Höhe 46 cm

**P2-246** 431.08 / **512.99 €**



### Podest 2 Seiten offen, mit Mittelsteg

Maße B/T: 70 x 70 cm

Höhe 24 cm

**P2-324** 345.37 / **410.99 €**

Höhe 35 cm

**P2-335** 353.77 / **420.99 €**

Höhe 46 cm

**P2-346** 360.50 / **429.00 €**



### Podest vorn offen für tiefen Rollkasten

Maße B/T: 70 x 70 cm

Höhe 24 cm

**P2-424** 345.37 / **410.99 €**

Höhe 35 cm

**P2-435** 353.77 / **420.99 €**

Höhe 46 cm

**P2-446** 360.50 / **429.00 €**

## Tischpodest mit 4 Hockern

Die 4 Hocker können auch als Bausteinkisten genutzt werden. Einfach den Deckel unter der Kunstlederpolsterauflage aufmachen und schon sind alle Bausteine und Spielmaterialien aufgeräumt. Lieferung inklusive 4 Polstersitzkissen.

Maße B/T: 70 x 70 cm

Tischhöhe 46 cm, Sitzhöhe 34 cm

**P2-546** 889.92 / **1059.00 €**

Kompakt  
zusammenstellbar!



# Linoleumpodeste

## Quadratische Podestelemente 150 x 150 cm

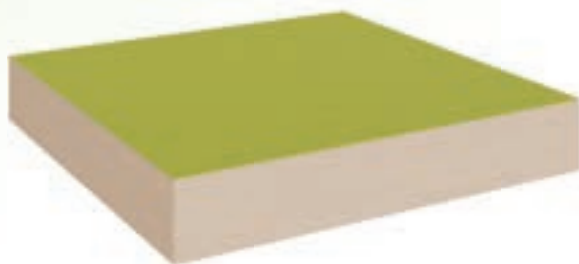

## Podest rundum geschlossen

Maße B/T: 150 x 150 cm

Höhe 13 cm

**P5-113** 826.04 / **982.99 €**

Höhe 24 cm

**P5-124** 847.90 / **1009.00 €**

Höhe 35 cm

**P5-135** 873.11 / **1039.00 €**

Höhe 46 cm

**P5-146** 889.92 / **1059.00 €**

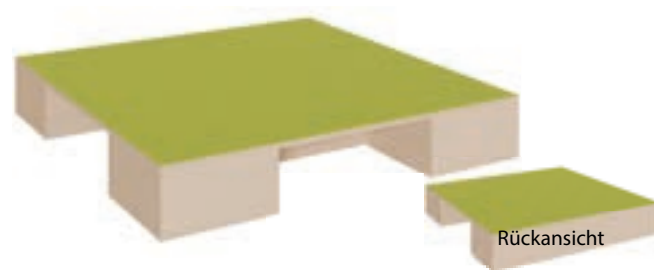
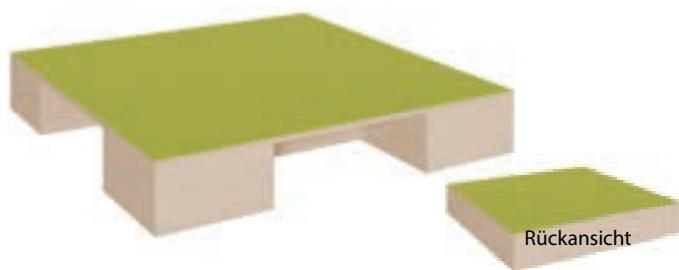

## Podest 2 Garagen für Rollkästen

Maße B/T: 150 x 150 cm, für Rollkästen 32 cm tief

Höhe 24 cm

**P5-224** 973.95 / **1159.00 €**

Höhe 35 cm

**P5-235** 1015.97 / **1209.00 €**

Höhe 46 cm

**P5-246** 1049.58 / **1249.00 €**

## Podest 3 Garagen für Rollkästen

Maße B/T: 150 x 150 cm, für Rollkästen 32 cm tief

Höhe 24 cm

**P5-324** 999.16 / **1189.00 €**

Höhe 35 cm

**P5-335** 1032.77 / **1229.00 €**

Höhe 46 cm

**P5-346** 1066.39 / **1269.00 €**

Passende  
Rollkästen  
finden Sie auf  
Seite 236



## Eckpodest für 2 Rollkästen

Maße B/T: 150 x 150 cm, Anstellseiten 40 cm,  
für Rollkästen 32 cm tief

Höhe 24 cm

**P6-124** 889.92 / **1059.00 €**

Höhe 35 cm

**P6-135** 906.72 / **1079.00 €**

Höhe 46 cm

**P6-146** 931.93 / **1109.00 €**

## Schenkelpodest für 2 Rollkästen

Maße B/T: 150 x 150 cm, Anstellseiten 40 cm,  
für Rollkästen 32 cm tief

Höhe 24 cm

**P7-124** 931.93 / **1109.00 €**

Höhe 35 cm

**P7-135** 948.74 / **1129.00 €**

Höhe 46 cm

**P7-146** 973.95 / **1159.00 €**



## Viertelkreiselemente



### Viertelkreispodest

Maße B/T: 40 x 40 cm

Höhe 13 cm

**P15-113** 417.64 / **496.99 €**

Höhe 24 cm

**P15-124** 427.72 / **508.99 €**

Höhe 35 cm

**P15-135** 442.01 / **525.99 €**

Höhe 46 cm

**P15-146** 452.09 / **537.99 €**



### Viertelkreispodest

Maße B/T: 70 x 70 cm

Höhe 13 cm

**P9-113** 475.62 / **565.99 €**

Höhe 24 cm

**P9-124** 492.43 / **585.99 €**

Höhe 35 cm

**P9-135** 508.39 / **604.98 €**

Höhe 46 cm

**P9-146** 525.20 / **624.99 €**



### Viertelkreispodest offen

Maße B/T: 70 x 70 cm, Stützfuß RAL 9006

Höhe 24 cm

**P9-224** 494.11 / **587.99 €**

Höhe 35 cm

**P9-235** 496.63 / **590.99 €**

Höhe 46 cm

**P9-246** 506.71 / **602.98 €**



### Eckpodest Viertelkreis

Maße B/T: 150 x 150 cm

Höhe 13 cm

**P16-113** 829.40 / **986.99 €**

Höhe 24 cm

**P16-124** 864.71 / **1029.00 €**

Höhe 35 cm

**P16-135** 889.92 / **1059.00 €**

Höhe 46 cm

**P16-146** 923.53 / **1099.00 €**



### Podestklammern

zur sicheren Verbindung von Podestelementen,  
Preis für 1 Paar

**KLAM** 25.20 / **29.99 €**



### Viertelkreisbogenpodest

Maße B/T: 150 x 150 cm, Anstellseiten 70 cm

Höhe 13 cm

**P8-113** 791.59 / **941.99 €**

Höhe 24 cm

**P8-124** 817.64 / **972.99 €**

Höhe 35 cm

**P8-135** 847.90 / **1009.00 €**

Höhe 46 cm

**P8-146** 873.11 / **1039.00 €**

## Bodenbelag Linoleum | Tabelle 12



Limonengrün



Erdbeerrot



Sandgelb



Horizontblau



Mandarine



Felsengrau

# Linoleumpodeste



## Aufgang Rampe

Maße B/T: 70 x 70 cm

Höhe 13 cm

**P2-713** 352.09 / **418.99 €**

Höhe 24 cm

**P2-724** 356.29 / **423.99 €**

Höhe 35 cm

**P2-735** 363.02 / **431.99 €**



## Aufgang Treppe

Maße B/T: 70 x 70 cm

Höhe 35 cm, mit 3 Stufen

**P2-635** 707.55 / **841.98 €**

Höhe 46 cm, mit 3 Stufen

**P2-646** 742.85 / **883.99 €**

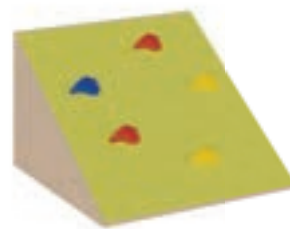

## Aufgang "Felsen"

Maße B/T: 70 x 70 cm

Höhe 46 cm, mit 5 Klettergriffen

**P2-746** 475.62 / **565.99 €**



## Podest mit Abschrägung rechts

links passend für 1 Rollkasten  
in 66 cm Tiefe, Maße B/T: 150 x 70/40 cm

Höhe 24 cm

**P10-124** 583.18 / **693.98 €**

Höhe 35 cm

**P10-135** 595.79 / **708.99 €**

Höhe 46 cm

**P10-146** 605.03 / **719.99 €**



## Podest mit Abschrägung links

rechts passend für 1 Rollkasten  
in 66 cm Tiefe, Maße B/T: 150 x 70/40 cm

Höhe 24 cm

**P10-224** 583.18 / **693.98 €**

Höhe 35 cm

**P10-235** 595.79 / **708.99 €**

Höhe 46 cm

**P10-246** 605.03 / **719.99 €**



## Trapezpodest

unten offen, für 1 Rollkasten mit  
32 cm Tiefe, Anstellseite 47 cm,  
Maße B/T: 150 x 40 cm

Höhe 24 cm

**P14-124** 488.23 / **580.99 €**

Höhe 35 cm

**P14-135** 496.63 / **590.99 €**

Höhe 46 cm

**P14-146** 506.71 / **602.98 €**



Anlage mit  
Kletteraufgang,  
Bogen, Treppe  
und Stauraum im  
Rollkasten!

## Podestanlage

Maße B/H/T 292 x 46/142 x 140 cm, bestehend aus:

- 1 x Treppenaufgang P2-646, 1 x Podestdurchgang PD-146,
- 1 x Quadratpodest vorn offen P2-446, 1 x Rechteckpodest rundum geschlossen P1-146, 1 x Aufgang "Felsen" P2-746, 1 x Rollkasten PR-246

**PL11-46** 2797.48 / **3329.00 €**



## Podest mit rundem Ansatz rechts

links vorn für 1 Rollkasten 66 cm tief, Stützfüße RAL 9006  
Maße B/T: 150 x 70 cm, Durchmesser Rundung 87 cm

Höhe 24 cm

**P11-224** 742.85 / **883.99 €**

Höhe 35 cm

**P11-235** 752.93 / **895.99 €**

Höhe 46 cm

**P11-246** 763.02 / **907.99 €**



Rückseite zu P11-124

## Podest mit rundem Ansatz links

rechts vorn für 1 Rollkasten 66 cm tief, Stützfüße RAL 9006  
Maße B/T: 150 x 70 cm, Durchmesser Rundung 87 cm

Höhe 24 cm

**P11-124** 742.85 / **883.99 €**

Höhe 35 cm

**P11-135** 752.93 / **895.99 €**

Höhe 46 cm

**P11-146** 763.02 / **907.99 €**



## Podest gerundet

vorn und hinten für je 1 Rollkasten 32 cm tief,  
Stützfuß RAL 9006, Maße B/T: 150 x 70 cm

Höhe 24 cm

**P12-124** 686.55 / **816.99 €**

Höhe 35 cm

**P12-135** 703.35 / **836.99 €**

Höhe 46 cm

**P12-146** 718.48 / **854.99 €**



## Podest gerundet

Stützfuß RAL 9006,  
Maße B/T: 70 x 75 cm

Höhe 24 cm

**P13-124** 515.12 / **612.99 €**

Höhe 35 cm

**P13-135** 525.20 / **624.99 €**

Höhe 46 cm

**P13-146** 535.29 / **637.00 €**

# Podestzubehör

## Durchgangsbogen

Geben Sie Ihrer Podestanlage das gewisse Etwas mit einem farbigen Durchgangsbogen!

Die Montagehöhe entspricht immer der Podesthöhe! Breite jeweils 70 cm

für Podesthöhe 13 cm, Gesamthöhe 76 cm,  
Durchgangshöhe 50 cm

**PD-113** 365.54 / **434.99 €**

für Podesthöhe 24 cm, Gesamthöhe 98 cm,  
Durchgangshöhe 61 cm

**PD-124** 379.82 / **451.99 €**

für Podesthöhe 35 cm, Gesamthöhe 120 cm,  
Durchgangshöhe 72 cm

**PD-135** 394.11 / **468.99 €**

für Podesthöhe 46 cm, Gesamthöhe 142 cm,  
Durchgangshöhe 83 cm

**PD-146** 409.24 / **487.00 €**



Der Bogen, in Ihrer Wunschfarbe lackiert, lässt sich in alle Podestanlagen integrieren! Er wird fest mit dem anliegenden Podest verschraubt



## Podestklammern

zur sicheren Verbindung der Podestelemente, Preis für 1 Paar

**KLAM** 25.20 / **29.99 €**



## Rollkästen



**Rollkästen für 24 cm hohe Podeste**

Maße B/H/T: 62 x 20 x 32 cm

**PR-124** 145.37 / **172.99 €**



**Rollkästen für 35 cm hohe Podeste**

Maße B/H/T: 62 x 31 x 32 cm

**PR-135** 151.25 / **179.99 €**



**Rollkästen für 46 cm hohe Podeste**

Maße B/H/T: 62 x 42 x 32 cm

**PR-146** 155.45 / **184.99 €**



**Tiefer Rollkasten für 24 cm hohe Podeste**

Maße B/H/T: 62 x 20 x 66 cm

**PR-224** 154.61 / **183.99 €**



**Tiefer Rollkasten für 35 cm hohe Podeste**

Maße B/H/T: 62 x 31 x 66 cm

**PR-235** 161.34 / **191.99 €**



**Tiefer Rollkasten für 46 cm hohe Podeste**

Maße B/H/T: 62 x 42 x 66 cm

**PR-246** 168.90 / **200.99 €**

## Podestanlagen

## Komplette Spiellandschaften!



### Podestanlage

- Maße B/H/T 260 x 24/35 x 150 cm
  - bestehend aus:
  - 1 x Viertelkreispodest P15-124
  - 1 x kleines Rechteckpodest P4-124
  - 1 x Podest mit 2 Garagen für Rollkästen P5-235
  - 2 x Rollkästen PR-135
- PL2-2435** 1873.11 / **2229.00 €**



### Podestanlage

- Maße B/H/T 220 x 24 x 225 cm
  - bestehend aus:
  - 1 x Quadratpodest 2-seitig offen P2-324
  - 1 x Bogenpodest P8-124
  - 1 x Abschlusspodest gerundet P13-124
  - 2 x Rollkästen PR-124
- PL3-24** 1923.53 / **2289.00 €**

### Podestanlage

- Maße B/H/T 450 x 24 x 250 cm
- bestehend aus:
- 1 x Podest mit rundem Ansatz links P11-124
  - 1 x Rechteckpodest rundum geschlossen P1-124
  - 1 x Kuschelgraben P1-624
  - 2 x Liegepolsterpodeste P1-424
  - 1 x Rollkastenpodest P3-224
  - 2 x Rollkästen PR-124
  - 1 x Rollkasten PR-224
- PL1-24** 2990.76 / **3559.00 €**



### Podestanlage

- Maße B/H/T 292 x 46/142 x 222 cm
  - bestehend aus:
  - 1 x Treppenaufgang P2-646
  - 2 x Podestdurchgang PD-146
  - 1 x Quadratpodest vorn offen P2-446
  - 1 x Rechteckpodest rundum geschlossen P1-146
  - 1 x Podest gerundet P12-146
  - 2 x Rollkästen PR-146
  - 1 x Rollkasten PR-246
- PL-946** 3553.78 / **4229.00 €**



# Linoleumpodeste

## Robuste Spaßmacher!



### Podestanlage

Maße B/H/T 220 x 24/46 x 190 cm  
bestehend aus:

- 1 x Quadratpodest geschlossen P5-124
- 1 x Rechteckpodest schmal P3-146
- 1 x Bücher- und Baupodestkiste P4-346
- 1 x Viertelkreispodest P9-124

**PL8-2446** 1612.61 / **1919.01 €**



### Podestanlage

Maße B/H/T 300 x 46 x 220 cm  
bestehend aus:

- 1 x Schenkelpodest P7-146
- 1 x Quadratpodest geschlossen P5-146
- 1 x Aufgang "Felsen" P2-746
- 2 x Rollkästen PR-146

**PL7-46** 2570.59 / **3059.00 €**



### Podestanlage

Maße B/H/T 560 x 13/24/46 x 190 cm

- bestehend aus: 2 x ErgoTray Podest P4-446, 1 x Podest mit Abschrägung P10-146, 1 x Eckpodest für 2 Rollkästen P6-146, 1 x Quadratpodest geschlossen P5-124, 1 x Rechteckpodest schmal P3-113, 2 x Rollkästen PR-146, 1 x Rollkasten PR-246

**PL10-132446** 4192.44 / **4989.00 €**



## Podestanlage

Stellmaße ca. B/H/T 306 x 35/46 x 132 cm

bestehend aus:

3 x Trapezpodest P14-135

1 x Trapezpodest P14-146

**PL4-3546** 2368.91 / **2819.00 €**



## Podestanlage

Maße B/H/T 300 x 13/76 x 222 cm

bestehend aus:

1 x Rampe P2-713

1 x Podestdurchgang PD-113

1 x Quadratpodest geschlossen P5-113

1 x Viertelkreispodest groß P16-113

**PL6-13** 2301.68 / **2739.00 €**

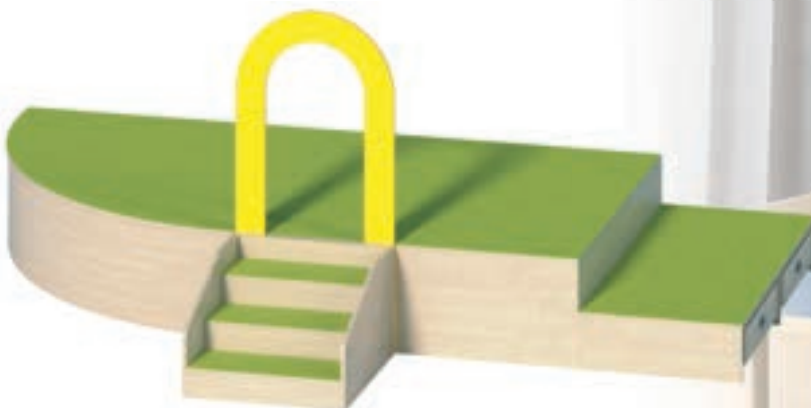

## Podestanlage

Maße B/H/T 370 x 24/46/142 x 222 cm

bestehend aus:

1 x Treppenaufgang P2-646

1 x Podestdurchgang PD-146

1 x Quadratpodest geschlossen P5-146

1 x Viertelkreispodest groß P16-146

1 x Rechteckpodest vorn offen P1-324

2 x Rollkästen PR-224

**PL5-2446** 3049.58 / **3629.00 €**



## Bodenbelag Linoleum | Tabelle 12



Limonengrün



Erdbeerrot



Sandgelb



Horizontblau



Mandarine



Felsengrau

# Linoleumpodeste

## Spielpodest Welle

mit Linoleumoberfläche,  
inklusive Rampe P2-724,  
Maße B/H/T: 160 x 24 x 100/60 cm

Welle rechts (wie Abbildung)

**PL11-24R** 837.81 / **996.99 €**

Welle links

**PL11-24L** 837.81 / **996.99 €**



## Riesenpodest

Unter dem großen Podest mit Stahlgestell aus  
30 x 30 mm Quadratrohr ist genügend Platz  
für geräumige Rollkästen. Gestell RAL 9006

Maße B/H/T: 199 x 40 x 99,5 cm

**P 1020** 643.69 / **765.99 €**

Maße B/H/T: 99,5 x 40 x 99,5 cm

**P 1010** 385.71 / **458.99 €**

## Rollkasten für Riesenpodest

Maße B/H/T: 90 x 32 x 90 cm

**RK 10** 194.11 / **230.99 €**



Farbwahl  
nötig!

Tabellen 1, 12  
ab Seite 370

Richtig  
große  
Sache!



Haltbares Linoleum!



## Podeste 18 mm Multiplex Oberfläche mit Tretford-Teppich

### Spielpodestlandschaft

Maße B/H/T 234 x 24 x 195 cm

Landschaft bestehend aus:

1 x Rechteck klein mit einseitiger Öffnung 125 007 00

1 x Rollkasten 125 061 00

1 x Spiegelpodest 125 019 00

1 x Stufenpodest 125 022 00

1 x Rampe klein 125 003 00

1 x Dreieckspodest 125 020 00

**125 019 SET** 1847.90 / **2199.00 €**



### Spielpodestlandschaft

Maße B/H/T 156 x 40 x 234 cm

Landschaft bestehend aus:

1 x Quadrat klein mit beidseitiger Öffnung

125 006 00, 1 x Rollkasten 125 061 00, 1 x

Quadrat groß 125 002 00, 1 x Quadrat klein

125 001 00, 1 x Rampe klein 125 003 00

**125 020 SET** 1310.08 / **1559.00 €**

Farbwahl  
nötig!

Tabelle 13  
ab Seite 370

### Spielpodestlandschaft

Maße B/H/T 195 x 40 x 156 cm

Landschaft bestehend aus:

1 x Rechteck klein mit einseitiger Öffnung

125 007 00, 1 x Rollkasten 125 061 00,

1 x Quadrat groß 125 002 00, 1 x Tunnel mit

Öffnungen über Eck 125 021 00, 1 x Stufen-

podest 125 022 00

**125 021 SET** 1595.80 / **1899.00 €**

Robuster Tretford-Teppich!

# Tretford®-Podestelemente

## Spielpodeste mit Tretford-Teppich

Podeste gefertigt aus 18 mm Multiplex Birke. Die Oberfläche ist mit Tretford-Teppich belegt. Ein Traum für die Kleinsten! Bauen Sie Lese- und Spielecken oder sogar eine kleine Theaterbühne. Die Spiellandschaften bieten viel Anreiz und Abwechslung, um die Bewegung und Kreativität der Kinder zu fördern.



**Quadrat klein geschlossen**

Maße B/H/T: 78 x 24 x 78 cm

125 001 00      275.62 / **327.99 €**



**Quadrat klein 2-seitig offen**

Maße B/H/T: 78 x 24 x 78 cm

125 006 00      242.01 / **287.99 €**



**Rechteck klein 1-seitig offen**

Maße B/H/T: 78 x 24 x 39 cm

125 007 00      207.55 / **246.98 €**



**Quadrat groß geschlossen**

Maße B/H/T: 78 x 40 x 78 cm

125 002 00      418.48 / **497.99 €**



**Quadrat Büchertrog**

Maße B/H/T: 78 x 40 x 78 cm, Deckel abnehmbar

125 005 00      505.87 / **601.99 €**



**Rampe groß**

Maße B/H/T: 78 x 24/40 x 78 cm

125 004 00      418.48 / **497.99 €**



**Podest "Berg"**

Maße B/H/T: 78 x 24/36 x 78 cm

125 015 00      533.61 / **635.00 €**



**Podest "Tal"**

Maße B/H/T: 78 x 24 x 78 cm

125 016 00      533.61 / **635.00 €**



**Rampe klein**

Maße B/H/T: 78 x 24 x 78 cm

125 003 00      275.62 / **327.99 €**

Für Spielecken  
nach Ihren Wünschen!

Vielfalt  
pur



### Trapez klein

zum 6-Eck kombinierbar, stapelbar  
Maße B/H/T: 125/78 x 30 x 40 cm

125 008 00 358.82 / **427.00 €**



### Trapez groß

zum 6-Eck kombinierbar, stapelbar  
Maße B/H/T: 125/78 x 40 x 40 cm

125 018 00 394.11 / **468.99 €**



### Stufenpodest Trapez

zum 6-Eck kombinierbar, hinten offen  
Maße B/H/T: 136/70 x 48 x 40 cm

125 017 00 680.66 / **809.99 €**



### Quadrat als Tunnel

Maße B/H/T: 78 x 40 x 78 cm,  
2 Öffnungen gegenüber

125 011 00 419.32 / **498.99 €**



### Quadrat als Tunnel

Maße B/H/T: 78 x 40 x 78 cm,  
2 Öffnungen über Eck

125 021 00 419.32 / **498.99 €**



### Glaspodest als Tunnel

Maße B/H/T: 78 x 40 x 78 cm, 2 Öffnungen  
mit Sicherheitsglas

125 014 00 739.49 / **879.99 €**



### Spiegelpodest

Maße B/H/T: 78 x 24 x 78 cm

125 019 00 489.91 / **582.99 €**



### Stufenpodest klein

Maße B/H/T: 78 x 12/24 x 78 cm

125 022 00 453.77 / **539.99 €**



### Dreieckspodest

Maße B/H/T: 78 x 24 x 78 cm

125 020 00 330.24 / **392.99 €**



### Podest "Großer Tunnel"

Maße B/H/T: 112 x 24/56 x 78 cm

125 009 00 570.58 / **678.99 €**



### Rollkasten für Spielpodeste

Maße B/H/T: 70 x 20 x 33 cm

125 061 00 94.95 / **112.99 €**



### Rollkasten Trapez

Maße B/H/T: 117/70 x 26 x 36 cm

125 081 00 216.80 / **257.99 €**

Maße B/H/T: 117/70 x 36 x 36 cm

125 082 00 228.56 / **271.99 €**

# Bausteinwagen + Spieltische



## Materialspielwagen

In diesem Wagen sind alle Spielsachen und Bausteine schnell aufgeräumt. Bei geschlossenem Deckel bietet die Oberplatte genügend Platz für das gemeinsame Spielen. Das Aufräumen geht dank des linoleumbelegten, herausnehmbaren Deckels leise und schnell von der Hand!

Maße B/H/T: 80 x 60 x 80 cm

**MSW 1** 521.00 / **619.99 €**



## Bau- und Konstruktionswagen

unten 4 hohe und 4 flache ErgoTray Boxen, oben flaches Fach ohne Rückwand für Spielekästen, rechts "Bausteingraben". Der Oberboden links ist mit kratzfestem und geräuschkämmendem Linoleum belegt.

Maße B/H/T: 108,5 x 60 x 60 cm

**123 012 00** 661.34 / **786.99 €**

## Bau- und Spielinsel

mit 8 flachen und 8 hohen ErgoTray-Boxen ist die Spielinsel A-Toll der perfekte Bauplatz für große Burgen. Der Oberboden ist mit kratzfestem und geräuschkämmendem Linoleum belegt und hat eine 6 cm hohe Aufkantung.

Maße B/H/T: 75 x 72 x 75 cm

**A-TOLLCS-24L** 801.67 / **953.99 €**



## Materialkiste

mit 4 Fächern, fahrbar

Maße B/H/T: 60 x 32 x 60 cm

Fachinnenmaß B/T: ca. 27 x 27 cm

**0606 717 00** 138.65 / **164.99 €**



## Materialwagen

Passend für Baumaterialien, Spielzeug oder auch Bücher neben der Lese- oder Bauecke für die Kinder.

Maße B/H/T: 76 x 65 x 55 cm, mit 4 Fächern

**BW2-00** # 330.24 / **392.99 €**

Maße B/H/T: 110 x 65 x 55 cm, mit 6 Fächern

**BW3-00** # 398.31 / **473.99 €**

# Bausteinwagen + Spieltische

## Wellenspiele- und Bücherkiste

Es gibt keine spitzen Ecken, jede Seite und auch die Bodenplatte ist abgerundet. Dank der 4 Rollen steht die Kiste immer da, wo Sie sie brauchen.

Maße B/H/T: 60 x 30 x 60 cm, mit 4 Fächern

**WBK-22** 213.45 / **254.01 €**

Maße B/H/T: 84 x 30 x 60 cm, mit 6 Fächern

**WBK-23** 237.82 / **283.01 €**



## Spielkiste

oben mit 8 Fächern für Bücher oder Baumaterialien. Inklusive 2 Rollkästen mit Deckel und Polsterauflage.

Maße B/H/T: 106 x 60 x 40 cm

**0606 716 00** 652.09 / **775.99 €**

**Farbwahl  
nötig!**

Tabellen 1, 4, 12  
ab Seite 370

## Bausteinwand

Für Kreative Köpfe! Bausteinwand mit 9 versetzten Auflagebrettchen zum Türme bauen und verbinden. Bausteine sind nicht im Lieferumfang enthalten.

Maße, B/H/T: 160 x 80 x 8 cm

**BSW1** 248.73 / **295.99 €**



**Wand-  
montage**

40,00 / 47,60\*€



## Riesenbausteine

bestehend aus 16 ca. 4–5 cm dicken, und 4–50 cm langen Bausteinen.

**BSW1SET** 107.55 / **127.98 €**

# Bauteppiche + Bodenmatten

## Tretford-Teppich

Die natürlichen Materialien des Teppichs sind umweltfreundlich. Sie speichern von Natur aus Feuchtigkeit und geben diese bei trockener Luft wieder an den Raum ab.

Die pflegeleichte Auslegware ist schnittfest (sie franzt nicht aus) und reduziert den Lärm und den Schall in Ihrem Gruppenraum.

Tretford Spielteppiche sind in beliebiger Länge lieferbar.

**Die Breite ist immer 200 cm!**

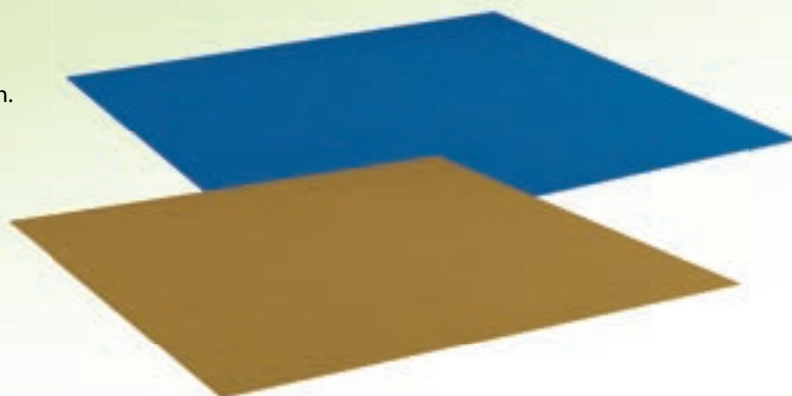

## Tretford-Teppich rund

Durchmesser 200 cm

**TRUND2.. # 536.13 / 637.99 €**

## Tretford-Teppich je m<sup>2</sup>

Bahnbreite immer 200 cm, Preis je m<sup>2</sup> bitte geben Sie die Farbnummer mit an!

**T... # 112.60 / 133.99 €**

Teppich Maße, B/T: 200 x 200 cm

**T2X2 # 449.57 / 534.99 €**

Teppich Maße, B/T: 200 x 300 cm

**T2X3 # 674.78 / 802.99 €**



## Sitzkissenwagen

passend für 24 Sitzkissen mit einer Stärke von 2 cm und einem Durchmesser von 35 cm, Kissen bitte separat bestellen!  
Maße B/H/T: 48 x 65 x 48 cm

**SKW-KK1 239.49 / 284.99 €**

## 6er Set Sitzkissen

Schaumstoffkern mit einem abnehmbarem (Reißverschluss) und waschbarem Baumwollstoffbezug. Wird in den Farben blau, rot, grün und gelb geliefert.

**SKW-KK1-SL1.. 88.23 / 104.99 €**

### Bodenbelag Tretford® | Tabelle 13

### | Bahnbreite 2 m | T...



...564 Bernstein



...516 Kornblume



...555 Gobi



...582 Grapefruit



...568 Mais



...580 Apfel



...585 Orange

# RAUMTEILER



## Schnell und flexibel Räume erschaffen!

Mit unseren vielgestaltigen Raumteilern erschaffen Sie für die Kinder kleine und spannende Erlebnisräume. Die Stellelemente in einer Höhe von 60 cm passen an unsere Schränke und Regale ab einer Höhe von 60 cm. Die Rahmen der Raumteiler sind aus massiver Buche gefertigt und in den Stollenfarben frei wählbar. Die Füllungen sind aus Multiplex Birke.



Farbwahl  
nötig!

Tabellen 4, 7, 16  
ab Seite 370



### Raumteiler "Vollholz"

Füllung aus vollflächigem Sperrholz  
Maße B/H/T: 70,5 x 60 x 4 cm

127 001 00      229.40 / **272.99 €**

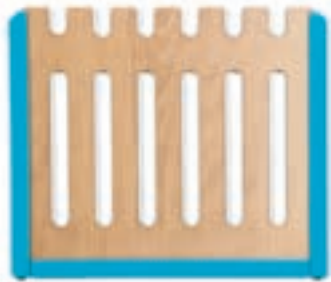

### Raumteiler "Gartenzaun"

Füllung mit Zaun  
Maße B/H/T: 70,5 x 60 x 4 cm

127 002 00      292.43 / **347.99 €**



### Raumteiler "Bullauge"

Füllung mit Plexiglaskreis  
Maße B/H/T: 70,5 x 60 x 4 cm

127 003 00      340.33 / **404.99 €**



### Raumteiler "Froschauge"

Füllung mit nach außen gewölbter Halbkugel  
Maße B/H/T: 70,5 x 60 x 4/18 cm

127 004 00      475.62 / **565.99 €**



### Raumteiler "Stoffdurchgang"

Mit Durchgang zum Krabbeln und Vorhang  
Maße B/H/T: 70,5 x 60 x 4 cm

127 005 00      315.96 / **375.99 €**



### Raumteiler "Durchblick"

Füllung mit Plexiglas  
Maße B/H/T: 70,5 x 60 x 4 cm

127 006 00      352.09 / **418.99 €**





**Raumteiler "Durchkrabbel"**

Füllung mit gerundeter Öffnung  
Maße B/H/T: 70,5 x 60 x 4 cm

127 007 00      273.94 /    **325.99 €**



**Raumteiler "Spiegel"**

Füllung einseitig mit Spiegel  
Maße B/H/T: 70,5 x 60 x 4 cm

127 008 00      431.92 /    **513.98 €**

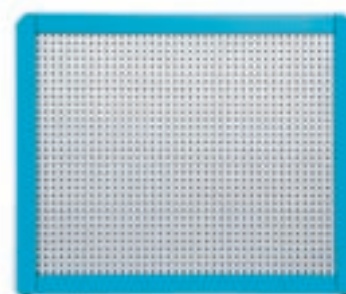

**Raumteiler "Lochblech"**

Füllung mit Lochblech  
Maße B/H/T: 70,5 x 60 x 4 cm

127 009 00      416.80 /    **495.99 €**



**Raumteiler "Welle"**

mit Welle aus Sperrholz und Plexiglas  
Maße B/H/T: 70,5 x 60 x 4 cm

127 010 00      406.71 /    **483.98 €**



**Raumteiler "Theater"**

Füllung mit Öffnung und Theatervorhang  
Maße B/H/T: 70,5 x 60/80 x 4 cm

127 011 00      356.29 /    **423.99 €**



**Raumteiler "Ausgleich"**

Füllung aus 2 Sperrholzelementen  
Maße B/H/T: 44,5 – 70,5 x 60 x 4 cm

127 012 00      295.79 /    **351.99 €**

▶ **Aktive Raumteiler für Krippen- und Kindergartenkinder.**  
Dank stabiler Verbinder vielfältig kombinierbar!



# Raumteiler



## Raumteiler "Haus"

mit gerundetem Dach, mit Plexiglas hinterlegt  
Maße B/H/T: 70,5 x 60/80 x 4 cm

127 013 00      382.34 / **454.98 €**



## Raumteiler "5-Eck"

Füllung aus vollflächigem Sperrholz  
Maße B/H/T: 70,5 x 60/80 x 4 cm

127 014 00      253.77 / **301.99 €**



## Raumteiler "5-Eck Fenster"

Füllung mit Plexiglasfreiform 5-Eck  
Maße B/H/T: 70,5 x 60/80 x 4 cm

127 015 00      380.66 / **452.99 €**



## Raumteiler "Bistro"

mit gerundeter Öffnung und Ablagebrett  
Maße B/H/T: 70,5 x 60/80 x 4 cm

127 016 00      352.09 / **418.99 €**



## Raumteiler "Tür"

mit Tür und einseitig mit Kunststoffriegel rot  
Maße B/H/T: 70,5 x 60/64 x 4 cm

127 017 00      547.05 / **650.99 €**



Montage  
40,00 / **47,60\*€**

## Verbinder

Verbinder zwischen Einzelelementen oder zur Wand hin, 4 Ösen und 1 Stab  
Gesamtbreite 8,8 cm

127 018 00      93.27 / **110.99 €**

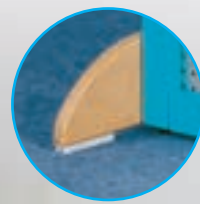

## Standfuß

1 Stück Standfuß,  
Halbrund mit Kunststoffgleitern  
Maße B/H/T: 1,8 x 9,4 x 25cm

127 019 00      47.89 / **56.99 €**



## Trennwände mit nützlichen Oberflächen

Massivholzrahmen mit unterschiedlichen Füllungen auf mobilem Stahlgestell in RAL 9006, mit vier Rollen und Feststellern



### Trennwand Tafel grün

vorn und hinten grün  
Maße B/H/T: 74 x 137 x 50 cm

**127 101 00**    544.53 / **647.99 €**

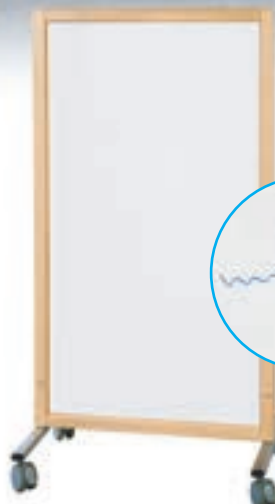

### Trennwand Tafel weiß

vorn und hinten weiß  
Maße B/H/T: 74 x 137 x 50 cm

**127 102 00**    583.18 / **693.98 €**



magnetisch  
und mit  
Whiteboard-  
marker  
beschreibbar

### Trennwand Tafel grün/weiß

vorn grün und hinten weiß  
Maße B/H/T: 74 x 137 x 50 cm

**127 103 00**    562.18 / **668.99 €**



# Trennwände



## Trennwand Lochblech

vorn und hinten Lochblechfüllung

Maße B/H/T: 74 x 137 x 50 cm

**127 104 00**    497.47 / **591.99 €**



## Trennwand Spiegel

vorn Spiegel und hinten Dekorplatte

Maße B/H/T: 74 x 137 x 50 cm

**127 105 00**    514.28 / **611.99 €**



Stoffpinnwand  
in 08 Orange

## Trennwand Stoffpinnwand

vorn und hinten Stoffpinnwand,  
mit geräuschkämmenden Eigenschaften

Maße B/H/T: 74 x 137 x 50 cm

**127 106 00**    479.82 / **570.99 €**



## Trennwand Dekor

vorn und hinten Dekorplatte

Maße B/H/T: 74 x 137 x 50 cm

**127 107 00**    421.00 / **500.99 €**



## Stofffarben für Pinnwand | Tabelle 23

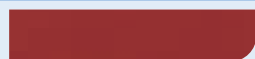

01 Weinrot

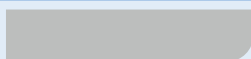

05 Grau

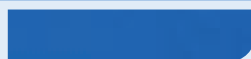

06 Blau

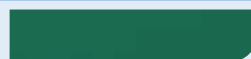

07 Grün



08 Orange



12 Gelb

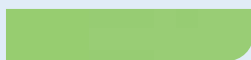

13 Hellgrün

# WICKELN UND WASCHEN





# Praxisorientiert und komfortabel

Unsere Wickelkommoden werden mit einer robusten Arbeitsplatte in weiß mit stark gerundeter Vorderkante gefertigt.

Die Wickelauflagen aus hochwertigem Schaumstoff sind mit einem, mittels Reißverschluss, abnehmbaren Bezug umhüllt. Das verwendete Kunstleder ist phthalatfrei, hautverträglich, hygienisch und leicht zu reinigen. Für eine individuelle Gestaltung wählen Sie aus 11 Kunstlederfarben.

Die Arbeitshöhe ohne Kunstlederauflage beträgt 88 cm, inklusive der Auflage 92 cm. Der 10 cm hohe, zurückgesetzte Sockel gewährt ein nahes Herantreten und sicheres Wickeln. Alle Türen und Schübe sind mit praktischen Kunststoffmuschelgriffen in matter Aluminiumoptik ausgestattet.



Art. Nr. WIC 7013 F

Auszugsmaß Aufstiegshilfe: 60 cm

Stufen mit Antirutschprofil



Art. Nr. WIC 3-24 7 B  
Dekor Weiß mit Fronten in Vanillegelb

## Ausziehbare Aufstiegshilfe .....

Die Auszug-Aufstiege lassen sich dank angebrachter Schienenführung und dem praktischen Muschelgriff besonders leicht bewegen.

Der Aufstieg ist sowohl im eingeschobenen als auch im ausgezogenen Zustand durch einen Drehgriff zu verriegeln und zusätzlich komplett abschließbar.

NEU

## Optional mit wasserfestem Sockel

Die perfekte Zusammensetzung des weißen Kunststoffes verfügt über keinerlei Quelleigenschaften und garantiert durch seine qualitativ hochwertigen Merkmale eine nahezu unbegrenzte Lebensdauer.



**Alle 91 cm tiefen Wickelkommoden mit Aufstiegshilfe haben ein TÜV-Siegel! mit geprüfter Sicherheit!**

Art. Nr. WI HR 2

### Individuelle Farbgebung

Unsere Wickelkommoden können Sie in vielen Dekoren erhalten.

Gegen Aufpreis sind farbige Fronten aus einer breiten Palette wählbar.



Art. Nr. WIC 4013 F

### Aufbauservice

Ihre Wickelkommoden werden vor Ort komplett aufgebaut und montiert (Ohne Medienanschluss!).

Bitte beachten Sie, dass für eine problemlose Anlieferung ein Mindesttürmaß von 72 cm benötigt wird. Sollte dies nicht gegeben sein, helfen wir Ihnen gern, eine Lösung zu finden.

fahrbar

## Keinen Platz zum Wickeln?

Dann hilft Ihnen unsere fahrbare Wickelkommode mit einer Breite von nur 70,5 cm. Die leichtläufigen Rollen ermöglichen einen flexiblen Einsatz.

Maße 70,5 x 111 x 71/91 cm



Farben für ErgoTray-boxen: s. Seite 4

Art. Nr. WIC 2-05 7F

### Passende Wickelauflage

4 cm dick, mit keilförmiger Aufkantung 4 cm, 11 Farben zur Auswahl: siehe Tabelle Seite 3.

für 71 cm tiefe Wickelkommoden  
Maße B/H/T: 67 x 8 x 68 cm

**WIC P2 7** 153.77 / **182.99 €**

für 91 cm tiefe Wickelkommoden  
Maße B/H/T: 67 x 8 x 88 cm

**WIC P2 9** 170.58 / **202.99 €**



# fahrbar



## Regal und Tür, mit 6 Einlegeböden

71 cm tief, Tür rechts

WIC 2-03 7F 715.12 / **850.99 €**

71 cm tief, Tür links

WIC 2-04 7F 715.12 / **850.99 €**

91 cm tief, Tür rechts

WIC 2-03 9F 784.03 / **933.00 €**

91 cm tief, Tür links

WIC 2-04 9F 784.03 / **933.00 €**



## 2 Türen, mit 6 Einlegeböden

71 cm tief

WIC 2-02 7F 819.32 / **974.99 €**

91 cm tief

WIC 2-02 9F 898.32 / **1069.00 €**



## Regal, mit 6 Einlegeböden

71 cm tief

WIC 2-01 7F 712.60 / **847.99 €**

91 cm tief

WIC 2-01 9F 781.50 / **929.98 €**



## mit 8 ErgoTrayboxen, 1 Tür

mit 3 Einlegeböden

71 cm, Tür rechts

WIC 2-08 7F 823.52 / **979.99 €**

71 cm, Tür links

WIC 2-09 7F 823.52 / **979.99 €**

91 cm, Tür rechts

WIC 2-08 9F 906.72 / **1079.00 €**

91 cm, Tür links

WIC 2-09 9F 906.72 / **1079.00 €**



## mit 8 ErgoTrayboxen und Regal

mit 3 Einlegeböden

71 cm tief, Regal rechts

WIC 2-06 7F 769.74 / **915.99 €**

71 cm tief, Regal links

WIC 2-07 7F 769.74 / **915.99 €**

91 cm tief, Regal rechts

WIC 2-06 9F 847.90 / **1009.00 €**

91 cm tief, Regal links

WIC 2-07 9F 847.90 / **1009.00 €**



## mit 16 ErgoTrayboxen

71 cm tief

WIC 2-05 7F 829.40 / **986.99 €**

91 cm tief

WIC 2-05 9F 915.13 / **1089.00 €**



## mit 4 ErgoTrayboxen, 1 Tür

mit 3 Einlegeböden

71 cm tief, Tür rechts

WIC 2-13 7F 783.18 / **931.98 €**

71 cm tief, Tür links

WIC 2-14 7F 783.18 / **931.98 €**

91 cm tief, Tür rechts

WIC 2-13 9F 864.71 / **1029.00 €**

91 cm tief, Tür links

WIC 2-14 9F 864.71 / **1029.00 €**



## mit 4 ErgoTrayboxen und Regal

mit 3 Einlegeböden

71 cm tief, Regal rechts

WIC 2-11 7F 730.24 / **868.99 €**

71 cm tief, Regal links

WIC 2-12 7F 730.24 / **868.99 €**

91 cm tief, Regal rechts

WIC 2-11 9F 800.83 / **952.99 €**

91 cm tief, Regal links

WIC 2-12 9F 800.83 / **952.99 €**



## mit 8 ErgoTrayboxen

71 cm tief

WIC 2-10 7F 748.73 / **890.99 €**

91 cm tief

WIC 2-10 9F 820.16 / **975.99 €**

# Sie haben die Wahl!

Alle unsere Wickelkommoden werden mit einer robusten Arbeitsplatte, mit stark gerundeter Vorderkante, in weiß gefertigt.

Ob Sie Ihre Wickelkommode mit Türen, Dekorschüben, Kunststoffschüben oder nur mit einem Regal ausstatten, in jedem Fall können Sie die Kommoden nach Ihren individuellen Bedürfnissen gestalten.

Die praktischen Kunststoffboxen, welche wir in 2 Höhen anbieten, spenden viel Raum für Wickelutensilien, sind leicht zu reinigen und durch das Herausnehmen auch flexibel einsetzbar.

Maße B/H/T: 107 x 113 x 71/91 cm

Innenmaß der ErgoTray-Boxen:

- flach „M“, B/H/T: 27,5 x 7 x 33,7 cm

- hohe „L“, B/H/T: 25,8 x 14,7 x 32 cm



Art. Nr. WIC 3-04 7

## wasserfester Sockel 103er Breite

für 71 cm tiefe Wickelkommoden, aus Kunststoff weiß  
Maße B/H/T: 103 x 10 x 65 cm

**WIC S 107 7** # 167.22 / **198.99 €**

für 91 cm tiefe Wickelkommoden, aus Kunststoff weiß  
Maße B/H/T: 103 x 10 x 85 cm

**WIC S 107 9** # 180.66 / **214.99 €**



### mit 24 ErgoTrayboxen

71 cm tief

**WIC 3-01 7** 1133.61 / **1349.00 €**

91 cm tief

**WIC 3-01 9** 1251.26 / **1489.00 €**



### mit 16 ErgoTrayboxen, Regal

71 cm tief, Regal mitte, 3 Einlegeböden

**WIC 3-02 7** 1074.79 / **1279.00 €**

91 cm tief

**WIC 3-02 9** 1184.03 / **1409.00 €**



### mit 8 ErgoTrayboxen, 2 Türen

71 cm tief, Boxen links, 6 Einlegeböden

**WIC 3-03 7** 1125.21 / **1339.00 €**

91 cm tief

**WIC 3-03 9** 1234.45 / **1469.00 €**



### mit 12 ErgoTrayboxen

71 cm tief

**WIC 3-04 7** 1007.56 / **1199.00 €**

91 cm tief

**WIC 3-04 9** 1116.81 / **1329.00 €**



### mit 8 ErgoTrayboxen, Regal

71 cm tief, Regal mitte, 3 Einlegeböden

**WIC 3-05 7** 990.76 / **1179.00 €**

91 cm tief

**WIC 3-05 9** 1142.02 / **1359.00 €**



### mit 4 ErgoTrayboxen, 2 Türen

71 cm tief, Boxen links, 6 Einlegeböden

**WIC 3-06 7** 1083.19 / **1289.00 €**

91 cm tief

**WIC 3-06 9** 1192.44 / **1419.00 €**



### Aufpreis Softclose je Schub

WIC AP SC 21.00 / **24.99 €**

### Passende Wickelauflage

4 cm dick, mit keilförmiger Aufkantung 4 cm, 11 Farben zur Auswahl.

für 71 cm tiefe Wickelkommoden  
Maße B/H/T: 103 x 8 x 68 cm

WIC P3 7 182.34 / **216.98 €**

für 91 cm tiefe Wickelkommoden  
Maße B/H/T: 103 x 8 x 88 cm

WIC P3 9 199.99 / **237.99 €**



### mit 12 Dekorschüben

71 cm tief

WIC 3-07 7 1814.29/ **2159.01 €**

91 cm tief

WIC 3-07 9 1999.16/ **2379.00 €**



### mit 8 Dekorschüben, Regal

71 cm tief, Regal mitte, 3 Einlegeböden

WIC 3-08 7 1528.57 / **1819.00 €**

91 cm tief

WIC 3-08 9 1688.24 / **2009.01 €**



### mit 4 Dekorschüben, 2 Türen

71 cm, Schübe links, 6 Einlegeböden

WIC 3-09 7 1343.70 / **1599.00 €**

91 cm

WIC 3-09 9 1486.55 / **1768.99 €**



### mit 15 Dekorschüben

71 cm tief

WIC 3-10 7 2066.39/ **2459.00 €**

91 cm tief

WIC 3-10 9 2276.47/ **2709.00 €**



### mit 10 Dekorschüben, Regal

71 cm tief, Regal mitte, 3 Einlegeböden

WIC 3-11 7 1696.64 / **2019.00 €**

91 cm tief

WIC 3-11 9 1864.71 / **2219.00 €**



### mit 5 Dekorschüben, 2 Türen

71 cm tief, Schübe links, 6 Einlegeböden

WIC 3-12 7 1427.73 / **1699.00 €**

91 cm tief

WIC 3-12 9 1578.99 / **1879.00 €**



### mit Regalen

71 cm tief, mit 9 Einlegeböden

WIC 3-13 7 957.14 / **1139.00 €**

91 cm tief

WIC 3-13 9 1057.98 / **1259.00 €**



### mit 3 Türen

71 cm tief, mit 9 Einlegeböden

WIC 3-14 7 1066.39 / **1269.00 €**

91 cm tief

WIC 3-14 9 1175.63 / **1399.00 €**



### mit 2 Türen, mittig Regal

71 cm tief, mit 9 Einlegeböden

WIC 3-15 7 1015.97 / **1209.00 €**

91 cm tief

WIC 3-15 9 1116.81 / **1329.00 €**

## Schonen Sie Ihren Rücken!

Nutzen Sie unsere ausziehbaren Aufstiegshilfen. Die Stufen sind mit Antirutschprofil belegt. So können die Kleinen selbständig, mit leichter Hilfestellung auf die Kommode steigen. Dies fördert zudem die Motorik.

Die seitlich angebrachte Schienenführung, Rollen an der Unterseite, sowie der Muschelgriff, ermöglichen ein leichtes Bewegen des Aufstiegs. Diese ist sowohl im eingeschobenen als auch im ausgezogenen Zustand durch einen Drehgriff zu verriegeln und zusätzlich komplett abschließbar.



**Alle 91 cm tiefen Wickelkommoden mit Aufstiegshilfe haben ein TÜV-Siegel! mit geprüfter Sicherheit!**



### Wickelkommoden mit Aufstiegshilfe in 107 cm Breite

Maße B/H/T: 107 x 113 x 71/91 cm



#### mit 16 ErgoTrayboxen

71 cm tief, Aufstieg links

**WIC 3-16 7** 1604.20 / **1909.00 €**

71 cm tief, Aufstieg rechts

**WIC 3-17 7** 1604.20 / **1909.00 €**

91 cm tief, Aufstieg links

**WIC 3-16 9** 1763.87 / **2099.01 €**

91 cm tief, Aufstieg rechts

**WIC 3-17 9** 1763.87 / **2099.01 €**



#### mit 8 ErgoTrayboxen

71 cm tief, Aufstieg links

**WIC 3-18 7** 1520.17 / **1809.00 €**

71 cm tief, Aufstieg rechts

**WIC 3-19 7** 1520.17 / **1809.00 €**

91 cm tief, Aufstieg links

**WIC 3-18 9** 1671.43 / **1989.00 €**

91 cm tief, Aufstieg rechts

**WIC 3-19 9** 1671.43 / **1989.00 €**



#### mit Regal

71 cm tief, 6 Einlegeböden, Aufstieg links

**WIC 3-20 7** 1486.55 / **1768.99 €**

71 cm tief, Aufstieg rechts

**WIC 3-21 7** 1486.55 / **1768.99 €**

91 cm tief, Aufstieg links

**WIC 3-20 9** 1637.82 / **1949.01 €**

91 cm tief, Aufstieg rechts

**WIC 3-21 9** 1637.82 / **1949.01 €**



#### mit 2 Türen

71 cm tief, 6 Einlegeböden, Aufstieg links

**WIC 3-22 7** 1587.39 / **1888.99 €**

71 cm tief, Aufstieg rechts

**WIC 3-23 7** 1587.39 / **1888.99 €**

91 cm tief, Aufstieg links

**WIC 3-22 9** 1755.46 / **2089.00 €**

91 cm tief, Aufstieg rechts

**WIC 3-23 9** 1755.46 / **2089.00 €**



#### mit 8 Dekorschüben

71 cm tief, Aufstieg links

**WIC 3-24 7** 2049.58 / **2439.00 €**

71 cm tief, Aufstieg rechts

**WIC 3-25 7** 2049.58 / **2439.00 €**

91 cm tief, Aufstieg links

**WIC 3-24 9** 2259.66 / **2689.00 €**

91 cm tief, Aufstieg rechts

**WIC 3-25 9** 2259.66 / **2689.00 €**



#### mit 10 Dekorschüben

71 cm tief, Aufstieg links

**WIC 3-26 7** 2217.65 / **2639.00 €**

71 cm tief, Aufstieg rechts

**WIC 3-27 7** 2217.65 / **2639.00 €**

91 cm tief, Aufstieg links

**WIC 3-26 9** 2444.54 / **2909.00 €**

91 cm tief, Aufstieg rechts

**WIC 3-27 9** 2444.54 / **2909.00 €**

### passende Wickelauflage

4 cm dick, mit keilförmiger Aufkantung 4 cm, 11 Farben zur Auswahl.

für 71 cm tiefe Wickelkommoden  
Maße B/H/T: 103 x 8 x 68 cm

**WIC P3 7** 182.34 / **216.98 €**

für 91 cm tiefe Wickelkommoden  
Maße B/H/T: 103 x 8 x 88 cm

**WIC P3 9** 199.99 / **237.99 €**

### wasserfester Sockel 103er Breite

für 71 cm tiefe Wickelkommoden, Kunststoff weiß  
Maße B/H/T: 103 x 10 x 65 cm

**WIC S 107 7** # 167.22 / **198.99 €**

für 91 cm tiefe Wickelkommoden, Kunststoff weiß  
Maße B/H/T: 103 x 10 x 85 cm

**WIC S 107 9** # 180.66 / **214.99 €**

## + Aufstieg

### Wickelkommoden mit Aufstieg in 143 cm Breite

Maße B/H/T: 143 x 113 x 71/91 cm

Mit integriertem Aufstieg!

#### wasserfester Sockel 143er Breite

für 71 cm tiefe Wickelkommoden, aus Kunststoff weiß  
Maße B/H/T: 143 x 10 x 65 cm

**WIC S 143 7** # 225.20 / **267.99 €**

für 91 cm tiefe Wickelkommoden, aus Kunststoff weiß  
Maße B/H/T: 143 x 10 x 85 cm

**WIC S 143 9** # 245.37 / **291.99 €**

#### passende Wickelauflage

4 cm dick, mit keilförmiger Aufkantung 4 cm, 11 Farben zur Auswahl.

für 71 cm tiefe Wickelkommoden  
Maße B/H/T: 139 x 8 x 68 cm

**WIC P4 7** 210.08 / **250.00 €**

für 91 cm tiefe Wickelkommoden  
Maße B/H/T: 139 x 8 x 88 cm

**WIC P4 9** 232.76 / **276.98 €**

#### Aufpreis Softclose je Schub

**WIC AP SC** 21.00 / **24.99 €**



#### mit 24 ErgoTrayboxen

71 cm tief, Aufstieg links

**WIC 4-01 7** 1982.35 / **2359.00 €**

71 cm tief, Aufstieg rechts

**WIC 4-02 7** 1982.35 / **2359.00 €**

91 cm tief, Aufstieg links

**WIC 4-01 9** 2184.03 / **2599.00 €**

91 cm tief, Aufstieg rechts

**WIC 4-02 9** 2184.03 / **2599.00 €**



#### mit 12 ErgoTrayboxen

71 cm tief, Aufstieg links

**WIC 4-03 7** 1864.71 / **2219.00 €**

71 cm tief, Aufstieg rechts

**WIC 4-04 7** 1864.71 / **2219.00 €**

91 cm tief, Aufstieg links

**WIC 4-03 9** 2057.98 / **2449.00 €**

91 cm tief, Aufstieg rechts

**WIC 4-04 9** 2057.98 / **2449.00 €**



#### mit Regal

71 cm tief, 9 Einlegeböden, Aufstieg links

**WIC 4-05 7** 1814.29 / **2159.01 €**

71 cm tief, Aufstieg rechts

**WIC 4-06 7** 1814.29 / **2159.01 €**

91 cm tief, Aufstieg links

**WIC 4-05 9** 1999.16 / **2379.00 €**

91 cm tief, Aufstieg rechts

**WIC 4-06 9** 1999.16 / **2379.00 €**



#### mit 3 Türen

71 cm tief, 9 Einlegeböden, Aufstieg links

**WIC 4-07 7** 1915.13 / **2279.00 €**

71 cm tief, Aufstieg rechts

**WIC 4-08 7** 1915.13 / **2279.00 €**

91 cm tief, Aufstieg links

**WIC 4-07 9** 2116.81 / **2519.00 €**

91 cm tief, Aufstieg rechts

**WIC 4-08 9** 2116.81 / **2519.00 €**



#### mit 12 Dekorschüben

71 cm tief, Aufstieg links

**WIC 4-09 7** 2663.03 / **3169.01 €**

71 cm tief, Aufstieg rechts

**WIC 4-10 7** 2663.03 / **3169.01 €**

91 cm tief, Aufstieg links

**WIC 4-09 9** 2940.34 / **3499.00 €**

91 cm tief, Aufstieg rechts

**WIC 4-10 9** 2940.34 / **3499.00 €**



#### mit 15 Dekorschüben

71 cm tief, Aufstieg links

**WIC 4-11 7** 2915.13 / **3469.00 €**

71 cm tief, Aufstieg rechts

**WIC 4-12 7** 2915.13 / **3469.00 €**

91 cm tief, Aufstieg links

**WIC 4-11 9** 3209.24 / **3819.00 €**

91 cm tief, Aufstieg rechts

**WIC 4-12 9** 3209.24 / **3819.00 €**

## + Waschbecken + Aufstieg

### Kurze Wege!

### Wickelkommoden mit Waschbecken

Alle Arbeitsplatten sind robust, widerstandsfähig und wasserabweisend.

Das Edelstahlwaschbecken (41,5 x 29,5 x 15 cm) ist rostfrei, resistent gegen übliche Haushaltschemikalien, korrosions- und hitzebeständig. Ablauf und Überlaufgarnitur sind bereits im Lieferumfang enthalten.

Maße B/H/T: 143 x 113 x 71/91 cm



Art. Nr. KG 023



Art. Nr. WIC 3-18 7 W

### passende Wickelauflage

4 cm dick, mit keilförmiger Aufkantung 4 cm, 11 Farben zur Auswahl

für 71 cm tiefe Wickelkommoden  
Maße B/H/T: 103 x 8 x 68 cm

**WIC P3 7** 182.34 / **216.98 €**

für 91 cm tiefe Wickelkommoden  
Maße B/H/T: 103 x 8 x 88 cm

**WIC P3 9** 199.99 / **237.99 €**

### Mischbatterie

für Hochdruck mit schwenkbarem Rohrauslauf, verchromt

**KG 023** 136.97 / **162.99 €**

für Hochdruck mit schwenkbarem Rohrauslauf und ausziehbarem Schlauch, verchromt

**KG 024** 262.18 / **311.99 €**

Ihre Wickelkommoden werden vor Ort komplett montiert (Ohne Medienanschluss!).

Bitte beachten Sie, dass für eine problemlose Anlieferung ein Mindesttürmaß von 72 cm benötigt wird. Sollte dies nicht gegeben sein, helfen wir Ihnen gern, eine Lösung zu finden.

# + Waschbecken + Aufstieg



## Wickelkommoden mit Waschbecken in 143 cm Breite



Alle 91 cm tiefen Wickelkommoden mit  
Aufstiegshilfe haben ein TÜV-Siegel!  
mit geprüfter Sicherheit!



### wasserfester Sockel 143er Breite

für 71 cm tiefe Wickelkommoden, aus Kunststoff weiß  
Maße B/H/T: 143 x 10 x 65 cm

**WIC S 143 7** # 225.20 / **267.99 €**

für 91 cm tiefe Wickelkommoden, aus Kunststoff weiß  
Maße B/H/T: 143 x 10 x 85 cm

**WIC S 143 9** # 245.37 / **291.99 €**



### mit 16 ErgoTrayboxen

71 cm tief, Aufstieg links, Waschbecken rechts  
**WIC 3-16 7 W** 2410.92 / **2868.99 €**

71 cm tief, Aufstieg rechts, Waschbecken links  
**WIC 3-17 7 W** 2410.92 / **2868.99 €**

91 cm tief, Aufstieg links, Waschbecken rechts  
**WIC 3-16 9 W** 2663.03 / **3169.01 €**

91 cm tief, Aufstieg rechts, Waschbecken links  
**WIC 3-17 9 W** 2663.03 / **3169.01 €**



### mit 8 ErgoTrayboxen

71 cm tief, Aufstieg links, Waschbecken rechts  
**WIC 3-18 7 W** 2335.29 / **2779.00 €**

71 cm tief, Aufstieg rechts, Waschbecken links  
**WIC 3-19 7 W** 2335.29 / **2779.00 €**

91 cm tief, Aufstieg links, Waschbecken rechts  
**WIC 3-18 9 W** 2570.59 / **3059.00 €**

91 cm tief, Aufstieg rechts, Waschbecken links  
**WIC 3-19 9 W** 2570.59 / **3059.00 €**



### mit Regal, 6 Einlegeböden

71 cm tief, Aufstieg links, Waschbecken rechts  
**WIC 3-20 7 W** 2301.68 / **2739.00 €**

71 cm tief, Aufstieg rechts, Waschbecken links  
**WIC 3-21 7 W** 2301.68 / **2739.00 €**

91 cm tief, Aufstieg links, Waschbecken rechts  
**WIC 3-20 9 W** 2528.57 / **3009.00 €**

91 cm tief, Aufstieg rechts, Waschbecken links  
**WIC 3-21 9 W** 2528.57 / **3009.00 €**



### mit 2 Türen, 6 Einlegeböden

71 cm tief, Aufstieg links, Waschbecken rechts  
**WIC 3-22 7 W** 2402.52 / **2859.00 €**

71 cm tief, Aufstieg rechts, Waschbecken links  
**WIC 3-23 7 W** 2402.52 / **2859.00 €**

91 cm tief, Aufstieg links, Waschbecken rechts  
**WIC 3-22 9 W** 2646.22 / **3149.00 €**

91 cm tief, Aufstieg rechts, Waschbecken links  
**WIC 3-23 9 W** 2646.22 / **3149.00 €**



### mit 8 Dekorschüben

71 cm tief, Aufstieg links, Waschbecken rechts  
**WIC 3-24 7 W** 2856.30 / **3399.00 €**

71 cm tief, Aufstieg rechts, Waschbecken links  
**WIC 3-25 7 W** 2864.71 / **3409.00 €**

91 cm tief, Aufstieg links, Waschbecken rechts  
**WIC 3-24 9 W** 3158.82 / **3759.00 €**

91 cm tief, Aufstieg rechts, Waschbecken links  
**WIC 3-25 9 W** 3158.82 / **3759.00 €**



### mit 10 Dekorschüben

71 cm tief, Aufstieg links, Waschbecken rechts  
**WIC 3-26 7 W** 3032.77 / **3609.00 €**

71 cm tief, Aufstieg rechts, Waschbecken links  
**WIC 3-27 7 W** 3032.77 / **3609.00 €**

91 cm tief, Aufstieg links, Waschbecken rechts  
**WIC 3-26 9 W** 3343.70 / **3979.00 €**

91 cm tief, Aufstieg rechts, Waschbecken links  
**WIC 3-27 9 W** 3343.70 / **3979.00 €**

## + Waschbecken + Aufstieg

### Wickelkommoden mit Waschbecken in 179 cm Breite

Eine weitere Option zur individuellen Nutzung Ihrer Wickelkommode bieten unsere Dekorschubladen. Die Rollenführung inklusive weißer Stahlzargenblenden sowie der Muschelgriff in der Dekorfront ermöglichen ein leichtes Handling.

Schubladeninnenmaße:

- bei 4 Schüben übereinander B/H/T ca. 28 x 19 x 52 cm
- bei 5 Schüben übereinander B/H/T ca. 28 x 15 x 52 cm

Unsere Softcloseschließung gewährleistet ein sachtetes Zurückführen der Schubladen. Diese laufen auf einem Teilauszug mit Stahlzarge 55 cm ausziehbar.

Maße B/H/T: 179 x 113 x 71/91 cm

#### Mischbatterie

Hochdruck, schwenkbarer Rohrauslauf, verchromt

**KG 023** 136.97 / **162.99 €**

zzgl. ausziehbarer Brause

**KG 024** 262.18 / **311.99 €**

#### wasserfester Sockel 179er Breite

für 71 cm Tiefe, Kunststoff weiß,  
Maße B/H/T: 179 x 10 x 65 cm

**WIC S 179 7** # 284.87 / **339.00 €**

für 91 cm Tiefe, Kunststoff weiß  
Maße B/H/T: 179 x 10 x 85 cm

**WIC S 179 9** # 310.08 / **369.00 €**

#### passende Wickelauflage

4 cm dick, mit keilförmiger Aufkantung 4 cm,  
11 Farben zur Auswahl.

für 71 cm tiefe Wickelkommoden  
Maße B/H/T: 139 x 8 x 68 cm

**WIC P4 7** 210.08 / **250.00 €**

für 91 cm tiefe Wickelkommoden  
Maße B/H/T: 139 x 8 x 88 cm

**WIC P4 9** 232.76 / **276.98 €**



#### mit 24 ErgoTrayboxen

71 cm tief, Aufstieg links, Waschbecken rechts

**WIC 4-01 7 W** 2847.90 / **3389.00 €**

71 cm tief, Aufstieg rechts, Waschbecken links

**WIC 4-02 7 W** 2847.90 / **3389.00 €**

91 cm tief, Aufstieg links, Waschbecken rechts

**WIC 4-01 9 W** 3133.61 / **3729.00 €**

91 cm tief, Aufstieg rechts, Waschbecken links

**WIC 4-02 9 W** 3133.61 / **3729.00 €**



#### mit 12 ErgoTrayboxen

71 cm tief, Aufstieg links, Waschbecken rechts

**WIC 4-03 7 W** 2721.85 / **3239.00 €**

71 cm tief, Aufstieg rechts, Waschbecken links

**WIC 4-04 7 W** 2721.85 / **3239.00 €**

91 cm tief, Aufstieg links, Waschbecken rechts

**WIC 4-03 9 W** 2999.16 / **3569.00 €**

91 cm tief, Aufstieg rechts, Waschbecken links

**WIC 4-04 9 W** 2999.16 / **3569.00 €**



#### mit Regal, 9 Einlegeböden

71 cm tief, Aufstieg links, Waschbecken rechts

**WIC 4-05 7 W** 2671.43 / **3179.00 €**

71 cm tief, Aufstieg rechts, Waschbecken links

**WIC 4-06 7 W** 2671.43 / **3179.00 €**

91 cm tief, Aufstieg links, Waschbecken rechts

**WIC 4-05 9 W** 2940.34 / **3499.00 €**

91 cm tief, Aufstieg rechts, Waschbecken links

**WIC 4-06 9 W** 2940.34 / **3499.00 €**



#### mit 3 Türen, 9 Einlegeböden

71 cm tief, Aufstieg links, Waschbecken rechts

**WIC 4-07 7 W** 2780.67 / **3309.00 €**

71 cm tief, Aufstieg rechts, Waschbecken links

**WIC 4-08 7 W** 2780.67 / **3309.00 €**

91 cm tief, Aufstieg links, Waschbecken rechts

**WIC 4-07 9 W** 3066.39 / **3649.00 €**

91 cm tief, Aufstieg rechts, Waschbecken links

**WIC 4-08 9 W** 3066.39 / **3649.00 €**



#### mit 12 Dekorschüben

71 cm tief, Aufstieg links, Waschbecken rechts

**WIC 4-09 7 W** 3528.57 / **4199.00 €**

71 cm tief, Aufstieg rechts, Waschbecken links

**WIC 4-10 7 W** 3528.57 / **4199.00 €**

91 cm tief, Aufstieg links, Waschbecken rechts

**WIC 4-09 9 W** 3881.51 / **4619.00 €**

91 cm tief, Aufstieg rechts, Waschbecken links

**WIC 4-10 9 W** 3881.51 / **4619.00 €**



#### mit 15 Dekorschüben

71 cm tief, Aufstieg links, Waschbecken rechts

**WIC 4-11 7 W** 3772.27 / **4489.00 €**

71 cm tief, Aufstieg rechts, Waschbecken links

**WIC 4-12 7 W** 3772.27 / **4489.00 €**

91 cm tief, Aufstieg links, Waschbecken rechts

**WIC 4-11 9 W** 4158.82 / **4949.00 €**

91 cm tief, Aufstieg rechts, Waschbecken links

**WIC 4-12 9 W** 4158.82 / **4949.00 €**



## + Badewanne + Aufstieg

# Ist heute Badetag?

## Wickelkommoden mit Badewanne in 213

**cm Breite** Maße B/H/T: 213 x 113 x 71/91 cm



Wickelkommode mit Badewanne rechts

### passende Wickelauflage

4 cm dick, mit keilförmiger Aufkantung 4 cm, 11 Farben zur Auswahl.

für 71 cm tiefe Wickelkommoden  
Maße B/H/T: 103 x 8 x 68 cm

**WIC P3 7** 182.34 / **216.98 €**

für 91 cm tiefe Wickelkommoden  
Maße B/H/T: 103 x 8 x 88 cm

**WIC P3 9** 199.99 / **237.99 €**

### wasserfester Sockel 213er Breite

für 71 cm tiefe Wickelkommoden,  
aus Kunststoff weiß  
Maße B/H/T: 213 x 10 x 65 cm

**WIC S 213 7** # 325.20 / **386.99 €**

für 91 cm tiefe Wickelkommoden, Kunst-  
stoff weiß, Maße B/H/T: 213 x 10 x 85 cm

**WIC S 213 9** # 344.53 / **409.99 €**



### mit 16 ErgoTrayboxen

71 cm tief, Aufstieg links, Badewanne rechts

**WIC 3-16 7 B** 4394.12 / **5229.00 €**

71 cm tief, Aufstieg rechts, Badewanne links

**WIC 3-17 7 B** 4394.12 / **5229.00 €**

91 cm tief, Aufstieg links, Badewanne rechts

**WIC 3-16 9 B** 4629.41 / **5509.00 €**

91 cm tief, Aufstieg rechts, Badewanne links

**WIC 3-17 9 B** 4629.41 / **5509.00 €**



### mit 8 Dekorschüben

71 cm tief, Aufstieg links, Badewanne rechts

**WIC 3-24 7 B** 4839.50 / **5759.00 €**

71 cm tief, Aufstieg rechts, Badewanne links

**WIC 3-25 7 B** 4839.50 / **5759.00 €**

91 cm tief, Aufstieg links, Badewanne rechts

**WIC 3-24 9 B** 5125.21 / **6099.00 €**

91 cm tief, Aufstieg rechts, Badewanne links

**WIC 3-25 9 B** 5125.21 / **6099.00 €**



### mit 10 Dekorschüben

71 cm tief, Aufstieg links, Badewanne rechts

**WIC 3-26 7 B** 5007.56 / **5959.00 €**

71 cm tief, Aufstieg rechts, Badewanne links

**WIC 3-27 7 B** 5007.56 / **5959.00 €**

91 cm tief, Aufstieg links, Badewanne rechts

**WIC 3-26 9 B** 5310.08 / **6319.00 €**

91 cm tief, Aufstieg rechts, Badewanne links

**WIC 3-27 9 B** 5310.08 / **6319.00 €**



### mit 8 ErgoTrayboxen

71 cm tief, Aufstieg links, Badewanne rechts

**WIC 3-18 7 B** 4310.08 / **5129.00 €**

71 cm tief, Aufstieg rechts, Badewanne links

**WIC 3-19 7 B** 4310.08 / **5129.00 €**

91 cm tief, Aufstieg links, Badewanne rechts

**WIC 3-18 9 B** 4536.97 / **5398.99 €**

91 cm tief, Aufstieg rechts, Badewanne links

**WIC 3-19 9 B** 4536.97 / **5398.99 €**



### mit Regal, 6 Einlegeböden

71 cm tief, Aufstieg links, Badewanne rechts

**WIC 3-20 7 B** 4276.47 / **5089.00 €**

71 cm tief, Aufstieg rechts, Badewanne links

**WIC 3-21 7 B** 4276.47 / **5089.00 €**

91 cm tief, Aufstieg links, Badewanne rechts

**WIC 3-20 9 B** 4494.96 / **5349.00 €**

91 cm tief, Aufstieg rechts, Badewanne links

**WIC 3-21 9 B** 4494.96 / **5349.00 €**



### mit 2 Türen, 6 Einlegeböden

71 cm tief, Aufstieg links, Badewanne rechts

**WIC 3-22 7 B** 4377.31 / **5209.00 €**

71 cm tief, Aufstieg rechts, Badewanne links

**WIC 3-23 7 B** 4377.31 / **5209.00 €**

91 cm tief, Aufstieg links, Badewanne rechts

**WIC 3-22 9 B** 4612.61 / **5489.01 €**

91 cm tief, Aufstieg rechts, Badewanne links

**WIC 3-23 9 B** 4612.61 / **5489.01 €**

## + Badewanne + Aufstieg

### Wickelkommoden mit Badewanne in 249 cm Breite

Ihre Wickelkommoden werden vor Ort komplett montiert (Ohne Medienanschluss!).  
B/H/T: 249 x 113 x 71/91 cm

Die Kinder- und Säuglingsbadewanne aus Acryl, in der Farbe weiß, ist inklusive Ablauf- und Überlaufgarnitur.  
Außenmaße L x B x T: 91 x 51 x 26,5 cm



#### wasserfester Sockel 249er Breite

aus Kunststoff weiß, Maße B/H: 249 x 10 cm  
T 65 cm für 71 cm tiefe Wickelkommoden

**WIC S 249 7** # 384.03 / **457.00 €**

T 85 cm für 91 cm tiefe Wickelkommoden

**WIC S 249 9** # 408.39 / **485.98 €**

#### passende Wickelauflage

4 cm dick, mit keilförmiger Aufkantung 4 cm, 11 Farben zur Auswahl.

für 71 cm tiefe Wickelkommoden  
Maße B/H/T: 139 x 8 x 68 cm

**WIC P4 7** 210.08 / **250.00 €**

für 91 cm tiefe Wickelkommoden  
Maße B/H/T: 139 x 8 x 88 cm

**WIC P4 9** 232.76 / **276.98 €**



**Alle 91 cm tiefen Wickelkommoden mit Aufstiegshilfe haben ein TÜV-Siegel! mit geprüfter Sicherheit!**



#### mit 24 ErgoTrayboxen

71 cm tief, Aufstieg links, Badewanne rechts  
**WIC 4-01 7 B** 4705.04 / **5599.00 €**

71 cm tief, Aufstieg rechts, Badewanne links  
**WIC 4-02 7 B** 4705.04 / **5599.00 €**

91 cm tief, Aufstieg links, Badewanne rechts  
**WIC 4-01 9 B** 4973.95 / **5919.00 €**

91 cm tief, Aufstieg rechts, Badewanne links  
**WIC 4-02 9 B** 4973.95 / **5919.00 €**



#### mit 12 ErgoTrayboxen

71 cm tief, Aufstieg links, Badewanne rechts  
**WIC 4-03 7 B** 4578.99 / **5449.00 €**

71 cm tief, Aufstieg rechts, Badewanne links  
**WIC 4-04 7 B** 4578.99 / **5449.00 €**

91 cm tief, Aufstieg links, Badewanne rechts  
**WIC 4-03 9 B** 4839.50 / **5759.00 €**

91 cm tief, Aufstieg rechts, Badewanne links  
**WIC 4-04 9 B** 4839.50 / **5759.00 €**



#### mit 3 Türen, 9 Einlegeböden

71 cm tief, Aufstieg links, Badewanne rechts  
**WIC 4-07 7 B** 4637.82 / **5519.01 €**

71 cm tief, Aufstieg rechts, Badewanne links  
**WIC 4-08 7 B** 4637.82 / **5519.01 €**

91 cm tief, Aufstieg links, Badewanne rechts  
**WIC 4-07 9 B** 4898.32 / **5829.00 €**

91 cm tief, Aufstieg rechts, Badewanne links  
**WIC 4-08 9 B** 4898.32 / **5829.00 €**



#### mit 12 Dekorschüben

71 cm tief, Aufstieg links, Badewanne rechts  
**WIC 4-09 7 B** 5385.71 / **6408.99 €**

71 cm tief, Aufstieg rechts, Badewanne links  
**WIC 4-10 7 B** 5385.71 / **6408.99 €**

91 cm tief, Aufstieg links, Badewanne rechts  
**WIC 4-09 9 B** 5713.45 / **6799.01 €**

91 cm tief, Aufstieg rechts, Badewanne links  
**WIC 4-10 9 B** 5713.45 / **6799.01 €**



#### mit 15 Dekorschüben

71 cm tief, Aufstieg links, Badewanne rechts  
**WIC 4-11 7 B** 5629.41 / **6699.00 €**

71 cm tief, Aufstieg rechts, Badewanne links  
**WIC 4-12 7 B** 5629.41 / **6699.00 €**

91 cm tief, Aufstieg links, Badewanne rechts  
**WIC 4-11 9 B** 5990.76 / **7129.00 €**

91 cm tief, Aufstieg rechts, Badewanne links  
**WIC 4-12 9 B** 5990.76 / **7129.00 €**



#### mit Regal, 9 Einlegeböden

71 cm tief, Aufstieg links, Badewanne rechts  
**WIC 4-05 7 B** 4528.57 / **5389.00 €**

71 cm tief, Aufstieg rechts, Badewanne links  
**WIC 4-06 7 B** 4528.57 / **5389.00 €**

91 cm tief, Aufstieg links, Badewanne rechts  
**WIC 4-05 9 B** 4780.67 / **5689.00 €**

91 cm tief, Aufstieg rechts, Badewanne links  
**WIC 4-06 9 B** 4780.67 / **5689.00 €**

# + Waschbecken + Badewanne + Aufstieg

## 249 cm Breite

Maße B/H/T: 249 x 113 x 71/91 cm

### passende Wickelauflage

Für 249er Breite:

Maße B/H/T: 103 x 8 x 68 cm

**WIC P3 7** 182.34 / **216.98 €**

Maße B/H/T: 103 x 8 x 88 cm

**WIC P3 9** 199.99 / **237.99 €**

Für 285er Breite:

Maße B/H/T: 139 x 8 x 68 cm

**WIC P4 7** 210.08 / **250.00 €**

Maße B/H/T: 139 x 8 x 88 cm

**WIC P4 9** 232.76 / **276.98 €**



### mit 16 ErgoTrayboxen

71 cm tief, Aufstieg links, Badewanne rechts

**WIC 3-16 7BW** 5175.63 / **6159.00 €**

71 cm tief, Aufstieg rechts, Badewanne links

**WIC 3-17 7BW** 5175.63 / **6159.00 €**

91 cm tief, Aufstieg links, Badewanne rechts

**WIC 3-16 9BW** 5494.96 / **6539.00 €**

91 cm tief, Aufstieg rechts, Badewanne links

**WIC 3-17 9BW** 5494.96 / **6539.00 €**



### mit 10 Dekorschüben

71 cm tief, Aufstieg links, Badewanne rechts

**WIC 3-26 7BW** 5797.48 / **6899.00 €**

71 cm tief, Aufstieg rechts, Badewanne links

**WIC 3-27 7BW** 5797.48 / **6899.00 €**

91 cm tief, Aufstieg links, Badewanne rechts

**WIC 3-26 9BW** 6175.63 / **7349.00 €**

91 cm tief, Aufstieg rechts, Badewanne links

**WIC 3-27 9BW** 6175.63 / **7349.00 €**

## 285 cm Breite

Maße B/H/T: 285 x 113 x 71/91 cm

### mit 24 ErgoTrayboxen

71 cm tief, Aufstieg links, Badewanne rechts

**WIC 4-01 7BW** 5536.97 / **6588.99 €**

71 cm tief, Aufstieg rechts, Badewanne links

**WIC 4-02 7BW** 5536.97 / **6588.99 €**

91 cm tief, Aufstieg links, Badewanne rechts

**WIC 4-01 9BW** 5881.51 / **6999.00 €**

91 cm tief, Aufstieg rechts, Badewanne links

**WIC 4-02 9BW** 5881.51 / **6999.00 €**



### mit 12 Dekorschüben

71 cm tief, Aufstieg links, Badewanne rechts

**WIC 4-09 7BW** 6209.24 / **7389.00 €**

71 cm tief, Aufstieg rechts, Badewanne links

**WIC 4-10 7BW** 6209.24 / **7389.00 €**

91 cm tief, Aufstieg links, Badewanne rechts

**WIC 4-09 9BW** 6629.41 / **7889.00 €**

91 cm tief, Aufstieg rechts, Badewanne links

**WIC 4-10 9BW** 6629.41 / **7889.00 €**

### wasserfester Sockel 285er Breite

Kunststoff weiß, Maße B/H: 285 x 10 cm  
T 65 cm, für 71 cm tiefe Wickelkommoden

**WIC S 285 7** # 442.01 / **525.99 €**

T 85 cm, für 91 cm tiefe Wickelkommoden

**WIC S 285 9** # 473.94 / **563.99 €**

### Kunstleder | Tabelle 14

flammschützend nach EN 1021- 1+2 | Öko-Text zertifiziert, Standard 100  
Trägergewebe, 100% PES | Beschichtung, 100% PVC | ca. 450 g/m<sup>2</sup>

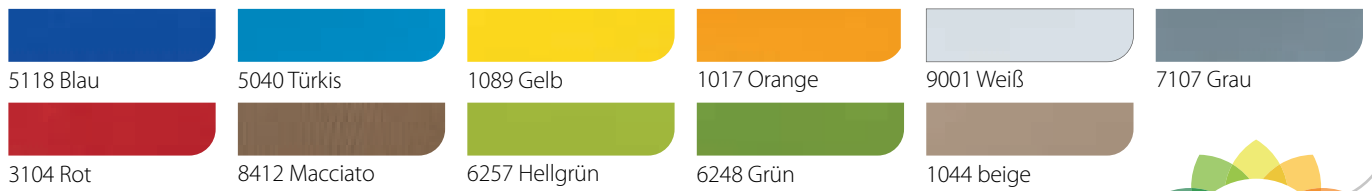

### Dekore | Tabelle 1

#### Standard Dekore



#### Weitere Dekore für Fronten (Aufpreis je Artikel 55.45 [65.99€] | Ausführung der Kanten immer in Korpusfarbe)

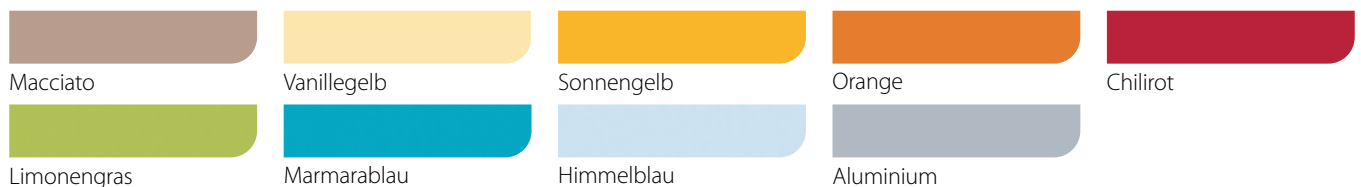

## + Aufgang

### Wickelkommoden mit Aufgang in 143 cm Breite

Der integrierte Aufgang wird durch eine Tür mit Sicherheitsschloss verriegelt und bietet genügend Platz, um auf die Wickelfläche zu Krabbeln. Alle Stufen sind mit Antirutschprofil belegt.

Nutzen Sie den Aufgang, um Ihren Rücken zu schonen! Die Kleinen können zudem selbständig auf die Kommode steigen, was gleichzeitig Motorik und Gleichgewichtssinn des Kindes fördert.

Maße B/H/T: 143 x 113 x 71/91 cm



Integrierter Aufstiegsaufgang hinter verschlossbarer Tür



### wasserfester Sockel 143er Breite

für 71 cm tiefe Wickelkommoden, aus Kunststoff weiß  
Maße B/H/T: 143 x 10 x 65 cm

**WIC S 143 7** # 225.20 / **267,99 €**

für 91 cm tiefe Wickelkommoden, aus Kunststoff weiß  
Maße B/H/T: 143 x 10 x 85 cm

**WIC S 143 9** # 245.37 / **291,99 €**

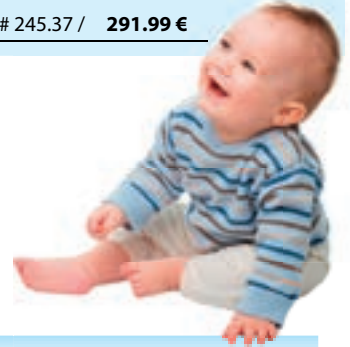

### mit 24 ErgoTrayboxen

71 cm tief, Aufstieg links

**WIC 4-13 7** 1982.35 / **2359.00 €**

71 cm tief, Aufstieg rechts

**WIC 4-14 7** 1982.35 / **2359.00 €**

91 cm tief, Aufstieg links

**WIC 4-13 9** 2184.03 / **2599.00 €**

91 cm tief, Aufstieg rechts

**WIC 4-14 9** 2184.03 / **2599.00 €**



### mit 12 ErgoTrayboxen

71 cm tief, Aufstieg links

**WIC 4-15 7** 1864.71 / **2219.00 €**

71 cm tief, Aufstieg rechts

**WIC 4-16 7** 1864.71 / **2219.00 €**

91 cm tief, Aufstieg links

**WIC 4-15 9** 2057.98 / **2449.00 €**

91 cm tief, Aufstieg rechts

**WIC 4-16 9** 2057.98 / **2449.00 €**



### mit Regal

71 cm tief, 9 Einlegeböden, Aufstieg links

**WIC 4-17 7** 1814.29 / **2159.01 €**

71 cm tief, Aufstieg rechts

**WIC 4-18 7** 1814.29 / **2159.01 €**

91 cm tief, Aufstieg links

**WIC 4-17 9** 1999.16 / **2379.00 €**

91 cm tief, Aufstieg rechts

**WIC 4-18 9** 1999.16 / **2379.00 €**



### mit 3 Türen

71 cm tief, 9 Einlegeböden Aufstieg links

**WIC 4-19 7** 1915.13 / **2279.00 €**

71 cm tief, Aufstieg rechts

**WIC 4-20 7** 1915.13 / **2279.00 €**

91 cm tief, Aufstieg links

**WIC 4-19 9** 2116.81 / **2519.00 €**

91 cm tief, Aufstieg rechts

**WIC 4-20 9** 2116.81 / **2519.00 €**



### mit 12 Dekorschüben

71 cm tief, Aufstieg links

**WIC 4-21 7** 2663.03 / **3169.01 €**

71 cm tief, Aufstieg rechts

**WIC 4-22 7** 2663.03 / **3169.01 €**

91 cm tief, Aufstieg links

**WIC 4-21 9** 2940.34 / **3499.00 €**

91 cm tief, Aufstieg rechts

**WIC 4-22 9** 2940.34 / **3499.00 €**



### mit 15 Dekorschüben

71 cm tief, Aufstieg links

**WIC 4-23 7** 2915.13 / **3469.00 €**

71 cm tief, Aufstieg rechts

**WIC 4-24 7** 2915.13 / **3469.00 €**

91 cm tief, Aufstieg links

**WIC 4-23 9** 3209.24 / **3819.00 €**

91 cm tief, Aufstieg rechts

**WIC 4-24 9** 3209.24 / **3819.00 €**

# + Aufgang + Waschbecken

## Wickelkommoden mit Aufgang und Waschbecken in 179 cm Breite

Maße B/H/T: 179 x 113 x 71/91 cm



**Alle 91 cm tiefen Wickelkommoden mit Aufstiegshilfe haben ein TÜV-Siegel! mit geprüfter Sicherheit!**



### wasserfester Sockel 179er Breite

für 71 cm tiefe Wickelkommode, Kunststoff weiß  
Maße B/H/T: 179 x 10 x 65 cm

**WIC S 179 7 # 284.87 / 339.00 €**

für 91 cm tiefe Wickelkommode, Kunststoff weiß  
Maße B/H/T: 179 x 10 x 85 cm

**WIC S 179 9 # 310.08 / 369.00 €**

### passende Wickelauflage

4 cm dick, mit keilförmiger Aufkantung 4 cm, 11 Farben zur Auswahl.

für 71 cm tiefe Wickelkommoden  
Maße B/H/T: 103 x 8 x 68 cm

**WIC P3 7 182.34 / 216.98 €**

für 91 cm tiefe Wickelkommoden  
Maße B/H/T: 103 x 8 x 88 cm

**WIC P3 9 199.99 / 237.99 €**



### Aufpreis Softclose je Schub

**WIC AP SC 21.00 / 24.99 €**



### mit 24 ErgoTrayboxen

71 cm tief, Aufstieg links, Waschbecken rechts

**WIC 4-13 7 W 2847.90 / 3389.00 €**

71 cm tief, Aufstieg rechts, Waschbecken links

**WIC 4-14 7 W 2847.90 / 3389.00 €**

91 cm tief, Aufstieg links, Waschbecken rechts

**WIC 4-13 9 W 3133.61 / 3729.00 €**

91 cm tief, Aufstieg rechts, Waschbecken links

**WIC 4-14 9 W 3133.61 / 3729.00 €**



### mit 12 ErgoTrayboxen

71 cm tief, Aufstieg links, Waschbecken rechts

**WIC 4-15 7 W 2721.85 / 3239.00 €**

71 cm tief, Aufstieg rechts, Waschbecken links

**WIC 4-16 7 W 2721.85 / 3239.00 €**

91 cm tief, Aufstieg links, Waschbecken rechts

**WIC 4-15 9 W 2999.16 / 3569.00 €**

91 cm tief, Aufstieg rechts, Waschbecken links

**WIC 4-16 9 W 2999.16 / 3569.00 €**



### mit Regal, 9 Einlegeböden

71 cm tief, Aufstieg links, Waschbecken rechts

**WIC 4-17 7 W 2671.43 / 3179.00 €**

71 cm tief, Aufstieg rechts, Waschbecken links

**WIC 4-18 7 W 2671.43 / 3179.00 €**

91 cm tief, Aufstieg links, Waschbecken rechts

**WIC 4-17 9 W 2940.34 / 3499.00 €**

91 cm tief, Aufstieg rechts, Waschbecken links

**WIC 4-18 9 W 2940.34 / 3499.00 €**



### mit 3 Türen, 9 Einlegeböden

71 cm tief, Aufstieg links, Waschbecken rechts

**WIC 4-19 7 W 2780.67 / 3309.00 €**

71 cm tief, Aufstieg rechts, Waschbecken links

**WIC 4-20 7 W 2780.67 / 3309.00 €**

91 cm tief, Aufstieg links, Waschbecken rechts

**WIC 4-19 9 W 3066.39 / 3649.00 €**

91 cm tief, Aufstieg rechts, Waschbecken links

**WIC 4-20 9 W 3066.39 / 3649.00 €**



### mit 12 Dekorschüben

71 cm tief, Aufstieg links, Waschbecken rechts

**WIC 4-21 7 W 3528.57 / 4199.00 €**

71 cm tief, Aufstieg rechts, Waschbecken links

**WIC 4-22 7 W 3528.57 / 4199.00 €**

91 cm tief, Aufstieg links, Waschbecken rechts

**WIC 4-21 9 W 3881.51 / 4619.00 €**

91 cm tief, Aufstieg rechts, Waschbecken links

**WIC 4-22 9 W 3881.51 / 4619.00 €**



### mit 15 Dekorschüben

71 cm tief, Aufstieg links, Waschbecken rechts

**WIC 4-23 7 W 3772.27 / 4489.00 €**

71 cm tief, Aufstieg rechts, Waschbecken links

**WIC 4-24 7 W 3772.27 / 4489.00 €**

91 cm tief, Aufstieg links, Waschbecken rechts

**WIC 4-23 9 W 4158.82 / 4949.00 €**

91 cm tief, Aufstieg rechts, Waschbecken links

**WIC 4-24 9 W 4158.82 / 4949.00 €**

## + Aufgang + Badewanne

### Wickelkommoden mit Aufgang und Badewanne in 249 cm Breite

Maße B/H/T: 249 x 113 x 71/91 cm

#### wasserfester Sockel 249er Breite

aus Kunststoff weiß, Maße B/H: 249 x 10 cm

T 65 cm für 71 cm tiefe Wickelkommoden

**WIC S 249 7** # 384.03 / **457.00 €**

T 85 cm für 91 cm tiefe Wickelkommoden

**WIC S 249 9** # 408.39 / **485.98 €**



#### passende Wickelauflage

4 cm dick, mit keilförmiger Aufkantung 4 cm, 11 Farben zur Auswahl.

für 71 cm tiefe Wickelkommoden

Maße B/H/T: 103 x 8 x 68 cm

**WIC P3 7** 182.34 / **216.98 €**

für 91 cm tiefe Wickelkommoden

Maße B/H/T: 103 x 8 x 88 cm

**WIC P3 9** 199.99 / **237.99 €**



#### Aufpreis Softclose je Schub

**WIC AP SC** 21.00 / **24.99 €**



#### mit 24 ErgoTrayboxen

71 cm tief, Aufstieg links, Badewanne rechts

**WIC 4-13 7 B** 4705.04 / **5599.00 €**

71 cm tief, Aufstieg rechts, Badewanne links

**WIC 4-14 7 B** 4705.04 / **5599.00 €**

91 cm tief, Aufstieg links, Badewanne rechts

**WIC 4-13 9 B** 4973.95 / **5919.00 €**

91 cm tief, Aufstieg rechts, Badewanne links

**WIC 4-14 9 B** 4973.95 / **5919.00 €**



#### mit 12 ErgoTrayboxen

71 cm tief, Aufstieg links, Badewanne rechts

**WIC 4-15 7 B** 4578.99 / **5449.00 €**

71 cm tief, Aufstieg rechts, Badewanne links

**WIC 4-16 7 B** 4578.99 / **5449.00 €**

91 cm tief, Aufstieg links, Badewanne rechts

**WIC 4-15 9 B** 4839.50 / **5759.00 €**

91 cm tief, Aufstieg rechts, Badewanne links

**WIC 4-16 9 B** 4839.50 / **5759.00 €**



#### mit Regal, 9 Einlegeböden

71 cm tief, Aufstieg links, Badewanne rechts

**WIC 4-17 7 B** 4528.57 / **5389.00 €**

71 cm tief, Aufstieg rechts, Badewanne links

**WIC 4-18 7 B** 4528.57 / **5389.00 €**

91 cm tief, Aufstieg links, Badewanne rechts

**WIC 4-17 9 B** 4780.67 / **5689.00 €**

91 cm tief, Aufstieg rechts, Badewanne links

**WIC 4-18 9 B** 4780.67 / **5689.00 €**



#### mit 3 Türen, 9 Einlegeböden

71 cm tief, Aufstieg links, Badewanne rechts

**WIC 4-19 7 B** 4637.82 / **5519.01 €**

71 cm tief, Aufstieg rechts, Badewanne links

**WIC 4-20 7 B** 4637.82 / **5519.01 €**

91 cm tief, Aufstieg links, Badewanne rechts

**WIC 4-19 9 B** 4898.32 / **5829.00 €**

91 cm tief, Aufstieg rechts, Badewanne links

**WIC 4-20 9 B** 4.113,00 / **4.894,47 €**



#### mit 12 Dekorschüben

71 cm tief, Aufstieg links, Badewanne rechts

**WIC 4-21 7 B** 5385.71 / **6408.99 €**

71 cm tief, Aufstieg rechts, Badewanne links

**WIC 4-22 7 B** 5385.71 / **6408.99 €**

91 cm tief, Aufstieg links, Badewanne rechts

**WIC 4-21 9 B** 5713.45 / **6799.01 €**

91 cm tief, Aufstieg rechts, Badewanne links

**WIC 4-22 9 B** 5713.45 / **6799.01 €**



#### mit 15 Dekorschüben

71 cm tief, Aufstieg links, Badewanne rechts

**WIC 4-23 7 B** 5629.41 / **6699.00 €**

71 cm tief, Aufstieg rechts, Badewanne links

**WIC 4-24 7 B** 5629.41 / **6699.00 €**

91 cm tief, Aufstieg links, Badewanne rechts

**WIC 4-23 9 B** 5990.76 / **7129.00 €**

91 cm tief, Aufstieg rechts, Badewanne links

**WIC 4-24 9 B** 5990.76 / **7129.00 €**

## + Aufgang + Waschbecken + Badewanne



Art. Nr. WI HR 2

Dekorfarben  
finden Sie  
ab Seite 370

Art. Nr. WIC 3-24 7 B  
Dekor Weiß mit Fronten in Vanillegelb



Alle 91 cm tiefen Wickelkommoden mit  
Aufstiegshilfe haben ein TÜV-Siegel!  
mit geprüfter Sicherheit!

Art. Nr. WIC 4013 F

## Wickelkommoden mit Aufgang, Waschbecken und Badewanne in 285 cm Breite

Maße B/H/T: 285 x 113 x 71/91 cm



### mit 24 ErgoTrayboxen

71 cm tief, Aufstieg links, Badewanne rechts

**WIC 4-13 7BW** 5536.97 / **6588.99 €**

71 cm tief, Aufstieg rechts, Badewanne links

**WIC 4-14 7BW** 5536.97 / **6588.99 €**

91 cm tief, Aufstieg links, Badewanne rechts

**WIC 4-13 9BW** 5881.51 / **6999.00 €**

91 cm tief, Aufstieg rechts, Badewanne links

**WIC 4-14 9BW** 5881.51 / **6999.00 €**



### wasserfester Sockel 285er Breite

Kunststoff weiß, Maße B/H: 285 x 10 cm  
T 65 cm, für 71 cm tiefe Wickelkommoden

**WIC S 285 7** 442.01 / **525.99 €**

T 85 cm, für 91 cm tiefe Wickelkommoden

**WIC S 285 9** 473.94 / **563.99 €**



### mit 12 Dekorschüben

71 cm tief, Aufstieg links, Badewanne rechts

**WIC 4-21 7BW** 6209.24 / **7389.00 €**

71 cm tief, Aufstieg rechts, Badewanne links

**WIC 4-22 7BW** 6209.24 / **7389.00 €**

91 cm tief, Aufstieg links, Badewanne rechts

**WIC 4-21 9BW** 6629.41 / **7889.00 €**

91 cm tief, Aufstieg rechts, Badewanne links

**WIC 4-22 9BW** 6629.41 / **7889.00 €**

# Wickeltisch mit elektr. Höhenverstellung

## Höhenverstellbarer Wickeltisch

Dieser Wickeltisch ist dank integrierter Hubtechnik mühelos höhenverstellbar. Die Arbeitshöhe lässt sich stufenlos von 64 bis 129 cm Höhe einrichten. Die Arbeitsfläche ist mit 25 cm hoher Sicherheitsaufkantung versehen. Die Gestellfarbe ist immer RAL 9006 Weißaluminium.

Maße B/H/T: 107 x 64–129 x 71/91 cm

WIC E1 7 2049,58 / **2439.00 €**

WIC E1 9 2251,26 / **2679.00 €**

Immer auf  
der richtigen  
Höhe!



Farbwahl  
nötig!

Tabellen 1, 14  
ab Seite 370

Stufenlose  
Höhenverstellung

### passende Wickelaufgabe

4 cm dick, mit keilförmiger Aufkantung 4 cm,  
11 Farben zur Auswahl.

für 71 cm tiefe Wickelkommoden  
Maße B/H/T: 103 x 8 x 68 cm

WIC P3 7 182,34 / **216.98 €**

für 91 cm tiefe Wickelkommoden  
Maße B/H/T: 103 x 8 x 88 cm

WIC P3 9 199,99 / **237.99 €**



# Wickeltisch | Wandwickelplätze

## Wandwickelplatz

Die Wickelfläche hat beidseitig einen 23 cm hohen Rand und ist inklusive Wickelauflage. Die Auflage aus Kunstleder ist leicht zu reinigen. Über der Wickelfläche steht ein geräumiges Fach für Windeln und Pflege-utensilien zur Verfügung. Der Wickelplatz lässt sich in beliebiger, rückenfreundlicher Höhe montieren. Trägt ca. bis zu 35 Kg.

Maße B/H/T: 65 x 138 x 32/117 cm  
 Wickelfläche B/T: 56 x 90 cm  
 Ablagefach B/H/T: 61 x 21 x 24 cm

**WA WTK** 529.40 / **629.99 €**



Wand-  
montage  
40.00 / 47.60\*€



## Tritthocker

Die Kinder können von diesem Hocker mit etwas Hilfe einfacher auf die Wickelkommode gelangen. Der Tritt ist mit rutsch- und kratzfestem Linoleum belegt.

Maße B/H/T: 40 x 24 x 40 cm

**WIC HO 1** 199.15 / **236.99 €**



## Wickeltisch

mit Arbeitsplatte weiß, darunter Ablage

Maße B/H/T: 70,5 x 113 x 71 cm

**WICT 1 7** 658.82 / **784.00 €**

Maße B/H/T: 70,5 x 113 x 91 cm

**WICT 1 9** 726.04 / **863.99 €**

### passende Wickelauflage

Maße B/H/T: 67 x 8 x 68 cm

**WIC P 2 7** 153.77 / **182.99 €**

Maße B/H/T: 67 x 8 x 88 cm

**WIC P 2 9** 170.58 / **202.99 €**





## Beistellschrank

Dieser Schrank passt optimal neben unsere Wickelkommoden und nimmt all Ihr Wickelzubehör auf!

Passend zu fahrbaren Kommoden:

Maße B/H/T: 70 x 111 x 60 cm

**WIC 7011 F** 646.21 / **768.99 €**

Passend zu feststehenden Kommoden:

Maße B/H/T: 70 x 113 x 60 cm

**WIC 7013 F** 646.21 / **768.99 €**



## Windelhängeregal

mit Fächern zur Unterbringung von allen möglichen Wickelutensilien. Ideal zur Montage über dem Wickeltisch. Inkl. Bilderleiste. Fachinnenmaße, B/H/T: 14 x 27 x 23 cm

mit 8 Fächern, B/H/T: 66 x 71 x 25 cm

**WI WR 8** 268.06 / **318.99 €**

mit 12 Fächern, B/H/T: 98 x 71 x 25 cm

**WI WR 12** 324.36 / **385.99 €**



## Hängeregal als Ablage

Praktisches Hängeregal zur Montage über den Wickelkommoden. Es bietet Platz für Windeln und Pflegemittel.

1 Ablage, B/H/T: 98 x 20 x 20 cm

**WI HR 1** 114.28 / **135.99 €**

2 Ablagen, B/H/T: 98 x 38 x 20 cm

**WI HR 2** 156.29 / **185.99 €**



Wandmontage  
40.00 / 47.60\*€

## Utensilienwagen

oben Ablagefach mit Rausfallschutz, unten Platz für Windeleimer.

Innenmaße unten B/H/T: 36 x 70 x 58 cm

Passend zu fahrbaren Kommoden

Maße B/H/T: 40 x 111 x 60 cm

**WIC 4011 F** 496.63 / **590.99 €**

Passend zu feststehenden Kommoden:

Maße B/H/T: 40 x 113 x 60 cm

**WIC 4013 F** 496.63 / **590.99 €**





## Zahnputzbecherwagen

für 24 Kinder. Das Gestell in Weißaluminium RAL 9006 ist von 60 bis 75 cm höhenverstellbar. Die Holzteile bestehen aus wasserbeständiger Vollkernplatte. Diese wird immer in grau geliefert.

(Lieferung ohne Erkennungsbildchen)

Maße B/H/T: 60 x 60/75 x 60 cm

117 HTW 7 771.42 / **917.99 €**

## Handtuch-/Zahnputzwagen

für Handtücher bis 60 cm Länge. Mit geschwungenen Seitenwangen und Bilderleiste für Erkennungsbildchen. (Lieferung ohne Becher.)

für 16 Kinder - Maße B/H/T: 80 x 92 x 40 cm

117 HTW 6 BL 536.97 / **638.99 €**

für 20 Kinder - Maße B/H/T: 100 x 92 x 40 cm

117 HTW 3 BL 682.34 / **811.98 €**

für 24 Kinder - Maße B/H/T: 120 x 92 x 40 cm

117 HTW 4 BL 790.75 / **940.99 €**



Abb. zeigt Seitenwangen im Dekor Sonnengelb



Farbwahl  
nötig!

Tabellen 1, 2  
ab Seite 370

Wand-  
montage  
40.00/47.60\*€



## Zahnputzbecherregal

für je 16 Becher,

Fachinnenmaße, B/H: 17,5 x 18 cm

„Quadrat“ in Buche Dekor

Maße B/H/T: 80 x 80 x 15 cm

117 ZPR 1 361.34 / **429.99 €**

„Rechteck“ in Buche Dekor

Maße B/H/T: 158 x 42 x 15 cm

117 ZPR 2 361.34 / **429.99 €**

# Waschraumleisten | Töpfchenbänke



## Waschraumleiste mit Ablage

inklusive Bilderleiste.

80 cm Leiste, mit 6 Zweifachhaken, B/H/T: 80 x 16,6 x 14 cm

117 450 00      210.08 / **250.00 €**

100 cm Leiste, mit 8 Zweifachhaken, B/H/T: 100 x 16,6 x 14 cm

117 451 00      237.81 / **282.99 €**

120 cm Leiste, mit 10 Zweifachhaken, B/H/T: 120 x 16,6 x 14 cm

117 452 00      262.18 / **311.99 €**



## Waschraumleiste mit Becherbohrungen

inkl. Bilderleiste. Aus Birke Multiplex als Winkelablage gefertigt. Loch für Zahnputzbecher ø 60 mm

80 cm Leiste, mit 6 Zweifachhaken, B/H/T: 80 x 16 x 14 cm

117 460 00BL      268.90 / **319.99 €**

100 cm Leiste, mit 8 Zweifachhaken, B/H/T: 100 x 16 x 14 cm

117 461 00BL      284.87 / **339.00 €**

120 cm Leiste, mit 10 Zweifachhaken, B/H/T: 120 x 16 x 14 cm

117 462 00BL      319.32 / **379.99 €**



Wandmontage  
40,00/47,60\*€

## Waschraumleiste

Praktische Hakenleiste mit 8 Zweifachhaken pro laufendem Meter. Höhe: 15 cm

117 LFM ...      142.01 / **168.99 €**



## Töpfchenbank

Birke Multiplexplatte, extra stabile Sperrvorrichtung und klappbare Sitzfläche.

Für 4 Töpfchen bis 26 cm ø

Maße B/H/T: 107 x 35 x 37 cm

117 772 00      336.97 / **400.99 €**



## Töpfchen Lagerregal

für bis zu 12 Töpfchen bis 26 cm ø inkl. Topfbankrahmen für weitere 4 Töpfchen. Schrägboden als Abtropfstopp mit Linoleum belegt. Maße B/H/T 120 x 135 x 50 cm

117 775 00      689.91 / **820.99 €**

## Töpfchen

stapelbar, aus stabilem Kunststoff, Bitte angeben: blau oder creme

117 TOE 1      10.38 / **12.35 €**

## Topfbankrahmen einzeln

aus Stahl. Für 4 Töpfchen bis 26 cm ø, in RAL 9006

Maße B/H/T 114 x 10,5 x 34 cm

117 776 00      168.06 / **199.99 €**

## Offene Töpfchenbank

19 mm Melaminharzbeschichtete Spanplatte.

Für 4 Töpfchen bis 26 cm ø

Maße B/H/T 114 x 35 x 37 cm

117 779 00      201.67 / **239.99 €**



# SCHLAFRÄUME



# Schaumstoffbettchen

## Krippenschaumstoffbettchen

Diese Kinderbettchen sind perfekt für den Krippenbereich. Die Kleinen liegen gemütlich auf Ihrer Matratze und können sich ganz frei bewegen. Die Softe Umrandung sorgt sicher dafür, dass sie nicht aus dem Bett rollen. Da der Innenkern aus leichtem Schaumstoff besteht, können die Bettchen bei Bedarf einfach unbegrenzt aufeinander gestapelt werden. Für einen extra sicheren Stand ist der Boden mit einem Polyestervlies bezogen. Der Kunstlederbezug ist feucht abwischbar.

### Modell "Minis" – Größe A

Maße Bettchen B/H/T: 64 x 25 x 114 cm

**PTKB-01V2 # 197.47 / 234.99 €**

### Passende Matratze mit PU-Bezug zu A

Maße B/H/T: 50 x 8 x 100 cm

**PTKB-01M # 81.50 / 96.98 €**

### Modell "Minis" – Größe B

Maße Bettchen B/H/T: 74 x 25 x 134 cm

**PTKB-04V2 # 252.93 / 300.99 €**

### Passende Matratze mit PU-Bezug zu B

Maße B/H/T: 60 x 8 x 120 cm

**PTKB-04M # 82.34 / 97.98 €**



## Transportwagen für Kinderbetten

Der Wagen fährt auf 4 leichtlaufenden Flüsterrollen, 2 davon mit Feststeller. Rundherum hat er eine 10 cm hohe Aufkantung, um das Verrutschen der Bettchen zu verhindern.

Für Betten PTKB-01V2 und PTKB-02V2  
Maße B/H/T: 118 x 25 x 68 cm

**TW-PTKB01 # 140.33 / 166.99 €**

Für Betten PTKB-04V2  
Maße B/H/T: 138 x 25 x 78 cm

**TW-PTKB02 # 147.89 / 175.99 €**



## Schaumstoffbettchen "Krabbels"

Die seitliche Aussparung ermöglicht den Kindern, allein ins Bett zu krabbeln. Ein großes Stück Selbstständigkeit! Dabei verhindert die Umrandung, dass die Kleinen herausrollen.

Maße Bettchen B/H/T: 64 x 25 x 114 cm

**PTKB-02V2 # 219.32 / 260.99 €**

## Passende Matratze mit PU-Bezug

Maße B/H/T: 50 x 8 x 100 cm

**PTKB-01M # 81.50 / 96.98 €**



Gemütlich und leicht!

# Schaumstoffbettchen



Farbwahl  
nötig!  
Tabellen 1, 14  
ab Seite 370



## Regal für Schaumstoffbettchen PTKB

Schnell und einfach sind die Schaumstoffbettchen im Regal aufgeräumt.

Passend für 6 Schaumstoffbettchen PTKB-04.

Maße B/H/T: 142 x 190 x 78 cm

**14219 PTKB** 761.34 / **905.99 €**

Passend für 6 Schaumstoffbettchen PTKB-01 und PTKB-02.

Maße B/H/T: 124 x 190 x 70 cm

**12419 PTKB** 722.68 / **859.99 €**

## Bettchen, die Träume versüßen!

### Schlafblumen

Schlafplätze müssen nicht nur praktisch sein, sie dürfen auch schön sein. Diese gemütlichen Schlafgelegenheiten für Babys und Kleinkinder können einzeln oder in Blumenkombination gestellt werden.

Die Matratze ist herausnehmbar.

### Schlafblume mit hohem Rand

mit abwischbarem Kunstlederbezug.

Maße B/H/T: 120 x 28 x 70 cm

**LO-SBHRV2** # 304.19 / **361.99 €**

### Schlafblume mit Kopfteil

mit abgesenktem Fußbereich und abwischbarem Kunstlederbezug.

Maße B/H/T: 120 x 28 x 70 cm

**LO-SBKTV2** # 304.19 / **361.99 €**

# Kunststoffliegen

## Kunststoffkinderbett stapelbar

Besonders leichte Kunststoff-Metall-Konstruktion. Die Liegefläche besteht aus einem patentiertem Kunststoffgewebe. Schwer entflammbar. Lieferung inklusive Bettlaken. Maße B/H/T: 131 x 11 x 55 cm

**121 404 99** # 93.27 / **110.99 €**

## Rollenset - So wird die Liege fahrbar:

4 schwarze Rollen mit Feststeller für Kunststoffkinderbetten. Info: Liege mit Rolle 17 cm hoch, je weitere Liege + 7 cm.

**121 404 99R** # 24.36 / **28.99 €**



Besonders leicht!



## Regal für Stapelliegen

für 20 Liegen mit einer maximalen Länge von 140 cm mit 20 Bettzeugfächern. Maße B/H/T: 226 x 190 x 60 cm  
Maße Bettzeugfächer B/H/T: 72/23 x 28 x 58cm

**121 408 20** 1604.20 / **1909.00 €**

## Optional:

Regal mit Vorhangeinrichtung, OHNE Vorhang, Tiefe der Vorhangeinrichtung 67cm

**121 408 20VE** 1637.82 / **1949.01 €**

Regal mit Vorhangeinrichtung und Vorhang

**121 408 20V** 1873.11 / **2229.00 €**



## Geschlossene Variante

Schrank mit Lochblechtüren  
Maße B/H/T: 226 x 190 x 67 cm

**121 408 20L** 2343.70 / **2789.00 €**



## Regal für 20 Stapelliegen

für bis zu 20 Liegen mit einer maximalen Länge von 140 cm mit 20 Bettzeugfächern.

Maße B/H/T: 200 x 190 x 60 cm

Maße Bettzeugfächer B/H/T: 23 x 24 x 58 cm

**121 404-20** 1352.10 / **1609.00 €**

### Optional:

Regal mit Vorhangeinrichtung OHNE Vorhang

**121 404-20VE** 1385.71 / **1648.99 €**

Regal mit Vorhangeinrichtung und Vorhang

**121 404-20V** 1621.01 / **1929.00 €**

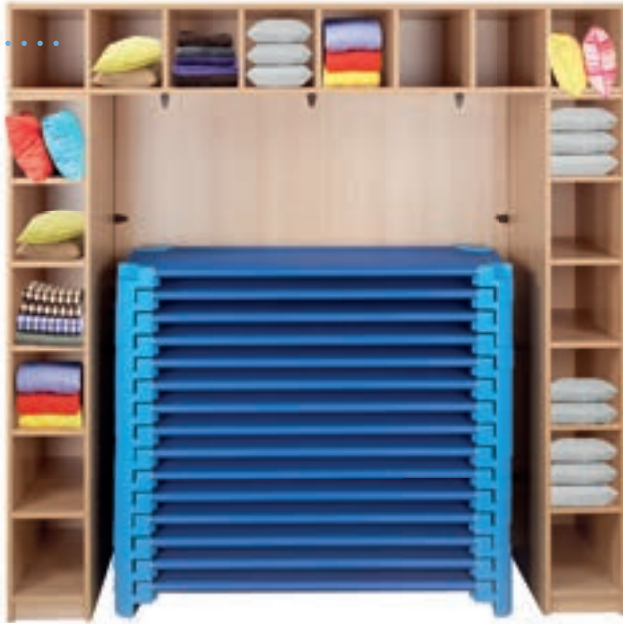

Auch mit Vorhang lieferbar!

## Regal für 15 Stapelliegen

für bis zu 15 Liegen mit einer maximalen Länge von 140 cm mit 22 Bettzeugfächern.

Maße B/H/T: 213 x 190 x 60 cm

Maße Bettzeugfächer B/H/T: 27 x 28 x 58 cm

**121 405-20** 1461.34 / **1738.99 €**

### Optional:

Regal mit Vorhangeinrichtung OHNE Vorhang

**121 405-20VE** 1494.96 / **1779.00 €**

Regal mit Vorhangeinrichtung und Vorhang

**121 405-20V** 1730.25 / **2059.00 €**

## Regal für 20 Stapelliegen

Maße B/H/T: 140 x 180 x 65 cm

Regal mit Vorhangeinrichtung OHNE Vorhang

**121 406 K-VE** 557.97 / **663.98 €**

Regal mit Vorhangeinrichtung und Vorhang

**121 406 K-V** 663.02 / **788.99 €**

Maße B/H/T: 150 x 180 x 65 cm

Regal mit Vorhangeinrichtung OHNE Vorhang

**121 407 K-VE** 586.55 / **697.99 €**

Regal mit Vorhangeinrichtung und Vorhang

**121 407 K-V** 691.59 / **822.99 €**

# Holzstapelbettchen

## Mittagsruhe...

Die Kinder spielen viel und entdecken täglich Neues. Da bleibt es nicht aus, dass die kleinen Schützlinge oft auch ganz schnell müde sind. Unsere stapelbaren Kinderbettchen sind dann die perfekte Ruheinsel. Platzsparend in der Ecke aufeinandergestapelt sind sie ruck zuck einsatzbereit und nehmen die müden Kinder sicher auf. Robuste, hochwertige Bettchen, die das Versprechen halten, wonach sie aussehen: **Top Qualität und super Liegekomfort.**

### Stapelbetten

Die Seiten-, Kopf- und Fußteile, sind aus 18 mm Multiplex. Die Füße sind aus Massivholz. Lieferung erfolgt inklusive Matratze 8 cm hoch. Der Bezug ist waschbar. 2 Größen stehen zur Wahl, feststehend oder fahrbar dank stabiler Rollen mit Feststeller.

Maße B/H/T: 146 x 22 x 66 cm	Maße B/H/T: 166 x 22 x 66 cm
<b>121 001 14</b> 275.62 / <b>327.99 €</b>	<b>121 001 16</b> 314.28 / <b>373.99 €</b>
fahrbares Stapelbett	fahrbares Stapelbett
Maße B/H/T: 146 x 28 x 66 cm	Maße B/H/T: 166 x 28 x 66 cm
<b>121 011 14</b> 315.12 / <b>374.99 €</b>	<b>121 011 16</b> 357.97 / <b>425.98 €</b>



Der Seitenschwung schützt vor dem Herausrollen!

### Stapelbettchen

Stapelbare Liegen für Krippenkinder. Die Seitenteile sind aus Birke Multiplex. Die geschwungenen Aufkantungen schützen die Kinder vorm Herausrollen. Lieferung erfolgt inklusive Matratze 8 cm hoch. Der Bezug ist waschbar.

Maße B/H/T: 124 x 27 x 64 cm
<b>121 001 12</b> 314.28 / <b>373.99 €</b>
Ausführung als fahrbares Stapelbett
Maße B/H/T: 124 x 33 x 64 cm
<b>121 011 12</b> 356.29 / <b>423.99 €</b>



NEU

## Podeste mit Auszugsbetten

Zum Schlafen wird das Bett einfach hervorgezogen und anschließend platzsparend eingeschoben. Das Bettzeug verschwindet gleich mit im Rollkasten und ist gut verstaut. In das Auszugsbett passt ein Liegepolster 140 x 60 cm. Während der Spielzeiten kann dann auf dem Podest gebaut, gelesen oder mit einem Kissen ausgeruht werden.



### Podest für 1 Liegepolster

Maße B/T: 150 x 70 cm  
Höhe 24 cm, mit Auszugsbett für Polster

**P1-524**    773.94 / **920.99 €**



### Podest für 2 Liegepolster

Maße B/T: 150 x 70 cm  
Höhe 35 cm, 1 Fach, 9 cm hoch, für Polster mit Auszugsbett für Polster

**P1-535**    898.32 / **1069.00 €**



### Podest für 3 Liegepolster

Maße B/T: 150 x 70 cm  
Höhe 46 cm, 2 Fächer je 9 cm hoch, für Polster mit Auszugsbett für Polster

**P1-546**    1015.97 / **1209.00 €**



### Podest für 2 Liegepolster

Maße B/T: 150 x 70 cm  
Höhe 24 cm, Fachhöhe für Polster je 9 cm

**P1-424**    572.26 / **680.99 €**



### Podest für 3 Liegepolster

Maße B/T: 150 x 70 cm  
Höhe 35 cm, Fachhöhe für Polster je 9 cm

**P1-435**    708.39 / **842.98 €**



### Podest für 4 Liegepolster

Maße B/T: 150 x 70 cm  
Höhe 46 cm, Fachhöhe für Polster je 9 cm

## Liegepolster

Die Oberseite ist aus strapazierfähigem Jeansstoff und die Unterseite ist mit farbigem Kunstleder bezogen. Den Kern bildet ein 8 cm dickes Schaumstoffpolster.

Maße B/H/T: 60 x 8 x 140 cm

**LP 14**    75.62 / **89.99 €**

Maße B/H/T: 60 x 8 x 130 cm

**LP 13**    75.62 / **89.99 €**

Farbwahl  
nötig!

Tabellen 1, 12, 14  
ab Seite 370



# Liegepolster-/Bettzeugwagen

## Liegepolsterwagen für 8 Polster

So sind ihre Matten flexibel in jedem Raum verfügbar!  
Offener Liegepolsterschrank für 8 Polster bis 140 cm Höhe,  
mit durchgehenden Trennwänden. Fahrbar auf 4 Rollen,  
2 davon sind feststellbar

Maße, B/H/T: 89 x 160 x 65 cm

**KLP 8F DTW** 680.66 / **809.99 €**

Flexibel  
in jedem  
Raum!

NEU



## Bettzeugwagen

mit 8 geräumigen Bettzeugfächern!  
Offenes Bettzeugregal fahrbar auf 4 Rollen, 2 davon feststellbar  
Fachinnenmaße B/H/T 36 x 35 x 63 cm  
Maße, B/H/T: 78 x 160 x 65 cm

**7816 001BZF** 524.36 / **623.99 €**

## 6er Bettzeugwagen mit Lochblechtüren

Bettzeugwagen mit 2 Trennwänden mit je einem festen Boden.  
Der Wagen ist fahrbar auf 4 Rollen, 2 davon sind feststellbar.  
Maße B/H/T: 103 x 80 x 60 cm

**10308 60 BZ** 737.81 / **877.99 €**



## Bettzeugschränke mit Lochblechtüren

Die Bettzeugschränke haben Fächer für Decken und Kissen die nicht auf dem Liegepolster bleiben können. Die Lochblechtüren sorgen für gute Belüftung.



### Maße B/H: 78 x 180 cm:

Tiefe 40 cm, mit 12 Fächern

**7818 021 40B** 817.64 / **972.99 €**

Tiefe 60 cm, mit 12 Fächern

**7818 021 60B** 856.30 / **1019.00 €**

### Maße B/H: 40 x 180 cm:

Tiefe 40 cm, mit 6 Fächern, Tür links

**4018 021 40B** 502.51 / **597.99 €**

Tiefe 40 cm, mit 6 Fächern, Tür rechts

**4018 022 40B** 502.51 / **597.99 €**

Tiefe 60 cm, mit 6 Fächern, Tür links

**4018 021 60B** 539.49 / **641.99 €**

Tiefe 60 cm, mit 6 Fächern, Tür rechts

**4018 022 60B** 539.49 / **641.99 €**



## Bettzeugschränke

passend zu hohen Liegepolsterschränken  
Maße B/H: 78 x 227 cm, mit 12 Fächern

Tiefe 72 cm, mit Vorhangeinrichtung, ohne Vorhang

**7827 001 VE** 582.34 / **692.98 €**

Tiefe 72 cm, mit Vorhangeinrichtung und Vorhang

**7827 001 V** 717.64 / **853.99 €**

Tiefe 67 cm, mit verkürzten Dekortüren

**7827 001 T** 940.34 / **1119.00 €**

Tiefe 67 cm, mit Lochblechtüren

**7827 001 L** 1032.77 / **1229.00 €**



# Liegepolsterschränke

## Platzsparend verstaut!

### Liegepolsterschränke

- Korpus aus 19 mm E1-Spanplatte
- Standardmäßig mit Drahtgitterunterteilungen
- Optional mit durchgehenden Trennwänden
- geräumige Bettzeugfächer
- fest montierte Fachböden
- für 140er Polster



### Für 6 Liegepolster

Maße B/H/T: 62 x 227 x 72 cm

6 Bettzeugfächer B/H/T: 28 x 22 x 63 cm

mit Vorhangeinrichtung, ohne Vorhang

**KLP 6 H**                      661.34 / **786.99 €**

mit Vorhangeinrichtung und Vorhang

**KLPV 6 H**                      829.40 / **986.99 €**



### Für 10 Liegepolster

Maße B/H/T: 103 x 227 x 72 cm

12 Bettzeugfächer B/H/T: 23 x 22 x 63 cm

mit Vorhangeinrichtung, ohne Vorhang

**KLP 10 H**                      931.93 / **1109.00 €**

mit Vorhangeinrichtung und Vorhang

**KLPV 10 H**                      1192.44 / **1419.00 €**



### Für 12 Liegepolster

Maße B/H/T: 123 x 227 x 72 cm

12 Bettzeugfächer B/H/T: 28 x 22 x 63 cm

mit Vorhangeinrichtung, ohne Vorhang

**KLP 12 H**                      982.35 / **1169.00 €**

mit Vorhangeinrichtung und Vorhang

**KLPV 12 H**                      1242.86 / **1479.00 €**



### Vorhangstoffe | Tabelle 15

schwer entflammbar nach B1 | 100% Polyester FR (Trevira CS) | ca. 330 g/ m<sup>2</sup>



6063 Safrangelb



6629 Grau



6366 Türkisblau



6066 Orange



6231 Rot



6464 Hellgrün



6533 Braun



## Optional: Durchgehende Trennwände für Liegepolsterschränke

Gegen einen Mehrpreis liefern wir alle unsere Liegepolsterschränke auch mit durchgehenden Trennwänden. Bitte ergänzen Sie dafür Ihre Bestellung um die Menge und die Art.-Nr.: DTW.. Bestellbeispiel: KLP 12 H + 2 x **DTWS 6**

<b>DTWS 4</b>	81.50 /	<b>96.98 €</b>
<b>DTWS 5</b>	108.39 /	<b>128.98 €</b>
<b>DTWS 6</b>	133.61 /	<b>159.00 €</b>



## Für 12 Liegepolster

Maße B/H/T: 123 x 227 x 67 cm  
12 Bettzeugfächer B/H/T: 28 x 22 x 63 cm

mit verkürzten Dekortüren

**KLPT 12 H** 1368.91 / **1629.00 €**

mit Lochblechtüren

**KLPL 12 H** 1486.55 / **1768.99 €**



## Für 10 Liegepolster

Maße B/H/T: 103 x 227 x 67 cm  
10 Bettzeugfächer B/H/T: 23 x 22 x 63 cm

mit verkürzten Dekortüren

**KLPT 10 H** 1318.49 / **1569.00 €**

mit Lochblechtüren

**KLPL 10 H** 1436.13 / **1708.99 €**



## Für 6 Liegepolster

Maße B/H/T: 62 x 227 x 67 cm  
6 Bettzeugfächer B/H/T: 28 x 22 x 63 cm  
Bitte geben Sie den Türanschlag rechts R oder links L an.

mit verkürzten Dekortüren

**KLPT 6 H..** 856.30 / **1019.00 €**

mit Lochblechtür

**KLPL 6 H..** 915.13 / **1089.00 €**



# Liegepolsterschränke

Alles in einem Schrank untergebracht!

## Liegepolsterschränke

- Korpus aus 19 mm E1-Spanplatte
- 2 verschiedene Liegepolsterhöhen in einem Schrank
- Standardmäßig mit Drahtgitterunterteilungen
- Optional mit Durchgehenden Trennwänden
- geräumige Bettzeugfächer B/H/T: 36 x 34 x 63 cm
- fest montierte Fachböden
- für 140er und 150er Polster



### Für 4 Liegepolster

Maße B/H/T: 80 x 190 x 72 cm

mit Vorhangeinrichtung, ohne Vorhang

**KLP 4** 590.75 / **702.99 €**

mit Vorhangeinrichtung und Vorhang

**KLPV 4** 725.20 / **862.99 €**



### Für 5 Liegepolster

Maße B/H/T: 90 x 190 x 72 cm

mit Vorhangeinrichtung, ohne Vorhang

**KLP 5** 607.55 / **722.98 €**

mit Vorhangeinrichtung und Vorhang

**KLPV 5** 740.33 / **880.99 €**



### Für 6 Liegepolster

Maße B/H/T: 100 x 190 x 72 cm

mit Vorhangeinrichtung, ohne Vorhang

**KLP 6** 631.08 / **750.99 €**

mit Vorhangeinrichtung und Vorhang

**KLPV 6** 798.31 / **949.99 €**



### Für 8 Liegepolster

Maße B/H/T: 158 x 190 x 72 cm

mit Vorhangeinrichtung, ohne Vorhang

**KLP 8** 835.29 / **994.00 €**

mit Vorhangeinrichtung und Vorhang

**KLPV 8** 1091.60 / **1299.00 €**



### Für 10 Liegepolster

Maße B/H/T: 178 x 190 x 72 cm

mit Vorhangeinrichtung, ohne Vorhang

**KLP 10** 889.92 / **1059.00 €**

mit Vorhangeinrichtung und Vorhang

**KLPV 10** 1142.02 / **1359.00 €**



### Für 12 Liegepolster

Maße B/H/T: 198 x 190 x 72 cm

mit Vorhangeinrichtung, ohne Vorhang

**KLP 12** 940.34 / **1119.00 €**

mit Vorhangeinrichtung und Vorhang

**KLPV 12** 1200.84 / **1429.00 €**



# Liegepolsterschränke



## Optional: Durchgehende Trennwände

Gegen einen Mehrpreis liefern wir alle unsere Liegepolsterschränke auch mit durchgehenden Trennwänden. Bitte ergänzen Sie dafür Ihre Bestellung um die Menge und die Art.-Nr.: DTW... (Bestellbeispiel: KLP 12 + 2 x DTWS 6)

DTWS 4	81.50 /	<b>96.98 €</b>
DTWS 5	108.39 /	<b>128.98 €</b>
DTWS 6	133.61 /	<b>159.00 €</b>



### Für 4 Liegepolster

Maße B/H/T: 80 x 190 x 67 cm

mit verkürzten Dekortüren

**KLPT 4** 948.74 / **1129.00 €**

mit Lochblechtüren

**KLPL 4** 1041.18 / **1239.00 €**



### Für 5 Liegepolster

Maße B/H/T: 90 x 190 x 67 cm

mit verkürzten Dekortüren

**KLPT 5** 965.55 / **1149.00 €**

mit Lochblechtüren

**KLPL 5** 1057.98 / **1259.00 €**



### Für 6 Liegepolster

Maße B/H/T: 100 x 190 x 67 cm

mit verkürzten Dekortüren

**KLPT 6** 990.76 / **1179.00 €**

mit Lochblechtüren

**KLPL 6** 1083.19 / **1289.00 €**



### Für 8 Liegepolster

Maße B/H/T: 158 x 190 x 67 cm

mit verkürzten Dekortüren

**KLPT 8** 1553.78 / **1849.00 €**

mit Lochblechtüren

**KLPL 8** 1730.25 / **2059.00 €**



### Für 10 Liegepolster

Maße B/H/T: 178 x 190 x 67 cm

mit verkürzten Dekortüren

**KLPT 10** 1604.20 / **1909.00 €**

mit Lochblechtüren

**KLPL 10** 1780.67 / **2119.00 €**



### Für 12 Liegepolster

Maße B/H/T: 198 x 190 x 67 cm

mit verkürzten Dekortüren

**KLPT 12** 1654.62 / **1969.00 €**

mit Lochblechtüren

**KLPL 12** 1831.09 / **2179.00 €**



## Für 4 Liegepolster

Maße B/H/T: 80 x 60 x 72 cm  
für Schränke mit Vorhangeinrichtung

**KLPA 4 72**      489.07 / **581.99 €**

Maße B/H/T: 80 x 60 x 67 cm  
für Schränke mit Türen

**KLPA 4 67**      489.07 / **581.99 €**



## Für 5 Liegepolster

Maße B/H/T: 90 x 60 x 72 cm  
für Schränke mit Vorhangeinrichtung

**KLPA 5 72**      517.64 / **615.99 €**

Maße B/H/T: 80 x 60 x 67 cm  
für Schränke mit Türen

**KLPA 5 67**      517.64 / **615.99 €**



## Für 6 Liegepolster

Maße B/H/T: 100 x 60 x 72 cm  
für Schränke mit Vorhangeinrichtung

**KLPA 6 72**      546.21 / **649.99 €**

Maße B/H/T: 80 x 60 x 67 cm  
für Schränke mit Türen

**KLPA 6 67**      546.21 / **649.99 €**



## Für 8 Liegepolster

Maße B/H/T: 158 x 60 x 72 cm  
für Schränke mit Vorhangeinrichtung

**KLPA 8 72**      773.10 / **919.99 €**

Maße B/H/T: 158 x 60 x 67 cm  
für Schränke mit Türen

**KLPA 8 67**      773.10 / **919.99 €**



## Für 10 Liegepolster

Maße B/H/T: 178 x 60 x 72 cm  
für Schränke mit Vorhangeinrichtung

**KLPA 10 72**      804.19 / **956.99 €**

Maße B/H/T: 178 x 60 x 67 cm  
für Schränke mit Türen

**KLPA 10 67**      804.19 / **956.99 €**



## Für 12 Liegepolster

Maße B/H/T: 198 x 60 x 72 cm  
für Schränke mit Vorhangeinrichtung

**KLPA 12 72**      831.08 / **988.99 €**

Maße B/H/T: 198 x 60 x 67 cm  
für Schränke mit Türen

**KLPA 12 67**      831.08 / **988.99 €**

## Wir gestalten Ihnen auch gerne eine individuelle Schlafecke!

Die Podeste eignen sich sehr gut zum Verstauen von Bettzeug und Liegepolstern. Vor oder nach dem Schlafen sind die Podeste auch als Spielfläche geeignet. Fragen Sie uns nach einer Planung für Ihren neuen Schlafraum!



# KREATIVES



## Immer zur Stelle für kreative Arbeiten!



### Kreativbasti 1

oben 2 Fächer, darunter 1 Fach bis DIN A2  
unten vorn und hinten je 2 Fächer  
Maße B/H/T: 70,5 x 74,3 x 50 cm

**MW1-16** 391.59 / **465.99 €**



### Kreativbasti 2

oben 2 Fächer  
unten 4 Fächer für Papier bis DIN A2  
Maße B/H/T: 70,5 x 74,3 x 50 cm

**MW1-26** 396.63 / **471.99 €**



### Kreativbasti 3

oben 2 Fächer, unten 4 hohe ErgoTray Boxen,  
hinten Aufbewahrungsfach für Flaschen  
Aufkantung hinten 6 cm hoch  
Maße B/H/T: 70,5 x 74,3 x 50 cm

**MW1-36** 448.73 / **533.99 €**



### Kreativbasti 4

oben 2 Fächer, unten vorn und hinten  
je 6 Kunststoffboxen mit Deckel  
Maße B/H/T: 70,5 x 74,3 x 50 cm

**MW1-46** 549.57 / **653.99 €**



Bastelwagen MW-2-28

Rückansicht  
MW-2-28

## Kreativbasti 5

oben 3 Fächer, unten links 3 hohe ErgoTray Boxen, rechts 5 Fächer für Papier bis DIN A2, hinten mit 2 Fächern für Flaschen oder Becher mit Aufkantung  
Maße B/H/T: 105 x 94,3 x 50 cm

**MW2-18** 502.51 / **597.99 €**

## Kreativbasti 6

oben 3 Fächer, unten links 3 hohe ErgoTray Boxen, Mitte 6 flache ErgoTray Boxen und rechts 3 Fächer. Hinten mit 2 Fächern für Flaschen oder Becher, mit Aufkantung.  
Maße B/H/T: 105 x 94,3 x 50 cm

**MW2-28** 554.61 / **659.99 €**

## Kreativbasti 7

oben 3 Fächer, unten 18 flache ErgoTray Boxen hinten mit 2 breiten Fächern für Flaschen oder Becher mit Aufkantung  
Maße B/H/T: 105 x 94,3 x 50 cm

**MW2-38** 616.80 / **733.99 €**



## Ansätze für Bastelwagen

Platzsparend und clever!  
Einfach den benötigten Ansatz an die Stirnseite Ihres Bastelwagens schrauben und noch mehr Materialien unterbringen.

### für DIN A4/A2 Papier

Maße B/H/T: 50 x 40 x 17 cm

**MW-A1** 215.12 / **255.99 €**

### für Papierrollen

Maße B/H/T: 50 x 54 x 17 cm

**MW-A2** 228.56 / **271.99 €**

### für Becher und Flaschen

Maße B/H/T: 50 x 40 x 17 cm

**MW-A3** 215.12 / **255.99 €**

### mit 3 Zweifachhaken

Maße B/H/T: 50 x 16 x 1,9 cm

**MW-A4** 85.71 / **101.99 €**



MW-A1



MW-A2



MW-A3



MW-A4

Montagebeispiel  
MW-A2

# Bastelwagen



## Bastelwagen Doppelseitig

mit 48 DIN A4-Schüben aus Kunststoff und 10 Boxen für Kleinmaterial  
Maße B/H/T: 130 x 82 x 70 cm

**WF 1** 1133.61 / **1349.00 €**

## Bastelwagen Einseitig

mit 24 DIN A4-Schüben aus Kunststoff und 5 Boxen für Kleinmaterial  
Maße B/H/T: 130 x 82 x 40 cm

**WF 2** 747.05 / **888.99 €**

## Ordnungswagen

Wagen mit einer Trennwand und einer extra hohen Rückwand, zur Unterbringung von Papierrollen oder hohem Bastelmaterial

Maße B/H/T: 60 x 100 x 60 cm  
Regalhöhe vorn: 60 cm

**BSK 2** 315.96 / **375.99 €**



## Papier- und Bastelwagen

mit 3 hohen Ergo Tray Boxen, 11 Papierfächern (je ca. 5 cm hoch) bis Format 50 x 70 cm  
Maße B/H/T: 113 x 66,5 x 53 cm

mit 3 farbigen Boxen, multicolor nach Vorrat

**BPW-10LB** 631.92 / **751.98 €**

mit 3 transparenten Boxen

**BPW-10LT** 631.92 / **751.98 €**



## Bastelwagen "Kreativo"

Auf beiden Seiten je 4 flache Ergo Tray Boxen und auf jeder Seite ein verstellbarer Einlegeboden. In den insgesamt 8 Schüben und 4 Fächern findet alles seinen Platz. Auf der Oberseite bieten 9 quadratisch angeordnete Fächer auch noch Stauraum für Pinsel und kleines Bastelmaterial.

Maße B/H/T: 75 x 85 x 75 cm

**BPW-CS8** 543.69 / **646.99 €**



Farbwahl nötig!

Tabellen 1, 9, 10 ab Seite 370

## Trocken- und Bastelwagen

mit 3 hohen Ergo Tray Boxen, 10 Trockenrosten bis Format 50 x 70 cm, beidseitig bestückbar  
Maße B/H/T: 113 x 66,5 x 53 cm

mit 3 farbigen Boxen, multicolor nach Vorrat

**BTW-10B** 694.11 / **825.99 €**

mit 3 transparenten Boxen

**BTW-10T** 694.11 / **825.99 €**



## Papierschrank 102 cm breit

### ...mit 3 Auszügen

und links oben 3 Fächern, rechts hohes offenes Fach; Fachbreiten links 64 cm, rechts 32,3 cm  
Maße B/H/T: 102 x 80 x 60 cm

**PS2-U1** 475.62 / **565.99 €**

### ...mit 7 Auszügen

Maße B/H/T: 102 x 80 x 60 cm

**PS2-U2** 640.33 / **761.99 €**

### ...mit 10 Auszügen

Maße B/H/T: 102 x 110 x 60 cm

**PS2-U3** 787.39 / **936.99 €**



## Papierschrank 78 cm breit und mit 7 Fächern

### ...geschlossen

mit 2 Türen, dahinter 7 Fächer für Papier bis DIN A2  
Maße B/H/T: 78 x 80 x 60 cm

**PS1-U1** 517.64 / **615.99 €**

### ...offen

Regal mit 7 Fächer für Papier bis DIN A2  
Maße B/H/T: 78 x 80 x 60 cm

**PS1-U2** 425.20 / **505.99 €**



## Aufsatzschrank

### ...78 cm breit

mit 2 Türen, dahinter

3 verstellbare Einlegeböden  
Maße B/H/T: 78 x 100 x 60 cm

**PS1-A1** 424.36 / **504.99 €**

### ...102 cm breit

mit 2 Türen, dahinter  
3 verstellbare Einlegeböden  
Maße B/H/T: 102 x 100 x 60 cm

**PS2-A1** 497.47 / **591.99 €**



# Bastelschränke

Alles an einem Ort untergebracht...

Diese Schränke bieten jede Menge Stauraum, für alle Bastelutensilien und Werkzeuge. Ob mit leicht zu reinigenden Kunststoffschüben oder mit geräumigen Rollauszügen, hier bietet jeder Schrank genügend Platz.



Inklusive Schloss!  
Muschelgriffe  
in Aluoptik!



## Werkschrank mit Böden

mit 4 verstellbaren Einlegeböden.

Maße B/H/T: 110 x 180 x 50 cm

**123 021 00** 720.16 / **856.99 €**

Maße B/H/T: 110 x 180 x 60 cm

**123 021 60** 735.29 / **875.00 €**



Verstellbare Böden

Rollauszüge

## Werkschrank mit Rollauszügen

mit 4 Rollauszügen und 3 verstellbaren Einlegeböden.

Maße B/H/T: 120 x 180 x 50 cm

**123 025 50** 1158.82 / **1379.00 €**

Maße B/H/T: 120 x 180 x 60 cm

**123 025 00** 1175.63 / **1399.00 €**

mit 6 Rollauszügen und 2 verstellbaren Einlegeböden.

Maße B/H/T: 120 x 180 x 50 cm

**123 031 50** 1385.71 / **1648.99 €**

Maße B/H/T: 120 x 180 x 60 cm

**123 031 00** 1402.52 / **1669.00 €**

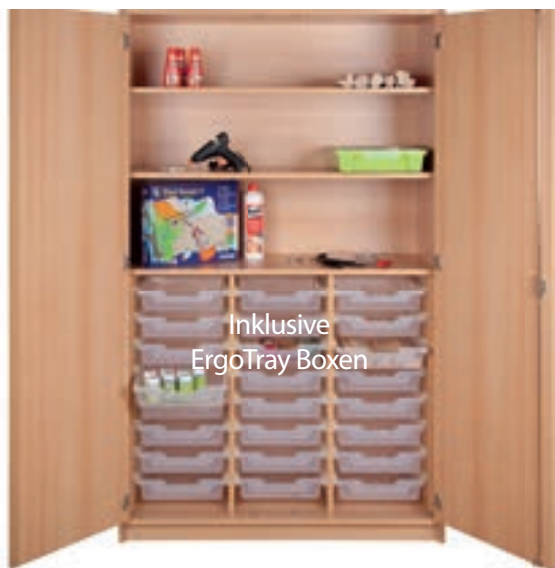

Inklusive ErgoTray Boxen

## Werkschrank mit 24 flachen Boxen

mit 2 verstellbaren Einlegeböden, und 24 flachen Boxen

Maße B/H/T: 110 x 180 x 50 cm

**123 030 00** 973.95 / **1159.00 €**



Inklusive ErgoTray Boxen

## Werkschrank mit 12 hohen Boxen

mit 2 verstellbaren Einlegeböden, und 12 hohen Boxen

Maße B/H/T: 110 x 180 x 50 cm

**123 029 00** 915.13 / **1089.00 €**



## Garagenschränke auch mit Trockenwagen

Trockenwagen sind praktische Helfer, wenn es darum geht, die Werke der kleinen Künstler zu trocknen. Wir haben unsere Modelle in die Bastelschränke integriert. Sie finden ebenso Platz, wie Bastelmaterial, Werkzeug und vieles mehr.. Alle unsere Garagenschränke haben einen festen Boden mit Stahlunterzug. Das lichte Innenmaß vom Boden bis zum Unterzug beträgt 77 bzw. 91 cm.



**Garagenschrank**  
inklusive 2 fahrbaren Containern  
mit je 4 hohen Boxen, mit 2 Drehtüren  
Maße B/H/T: 80 x 190 x 60 cm  
**T806G25G25R** 1074.79/ **1279.00 €**

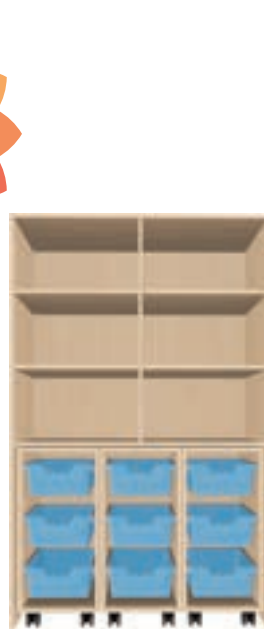

**Garagenschrank**  
inklusive 3 fahrbaren Containern  
mit je 4 hohen Boxen, mit 2 Drehtüren  
Maße B/H/T: 120 x 190 x 60 cm  
**T1206G25G25R** 1326.89/ **1579.00 €**

**Garagenschrank**  
inklusive 2 fahrbaren Containern  
mit je 3 hohen Boxen, mit 2 Drehtüren  
Maße B/H/T: 80 x 190 x 60 cm  
**T806G2G3R** 1066.39/ **1269.00 €**

**Garagenschrank**  
inklusive 3 fahrbaren Containern  
mit je 3 hohen Boxen, mit 2 Drehtüren  
Maße B/H/T: 120 x 190 x 60 cm  
**T1206G2G3R** 1276.47/ **1519.00 €**



**Garagenschrank**  
inklusive 1 fahrbarer Container mit 3 hohen  
Boxen, 1 Trockenwagen TW-15, mit 2 Drehtüren,  
Maße B/H/T: 120 x 190 x 60 cm  
**T1206G25T25R** 1436.13/ **1708.99 €**

**Garagenschrank**  
inklusive Trockenwagen TW-15,  
Schrank mit 2 Drehtüren  
Maße B/H/T: 80 x 190 x 60 cm  
**T806G25T25R** 1200.84/ **1429.00 €**



# Werkbänke

## Massive Werkbänke

Mit lackierter 30 mm Buche-Multiplex Arbeitsplatte. Die Werkbank steht auf stabilem Stahlrohruntergestell 30 x 30 mm in RAL 9006 weißaluminium. Die Fußbodenverankerung sorgt für einen festen Stand. Eine 60 mm hohe Aufkantung schützt vor herabfallenden Werkzeugen.

Die Tische sind in 3 verschiedenen Höhen lieferbar. Bitte geben Sie die gewünschte Höhe bei Ihrer Bestellung an.

**Tischhöhen: 64 cm, 75 cm oder 82 cm**

Montage  
Fußboden-  
verankerung  
40,00 / 47,60 €



### Werkbank ohne Unterbau

Maße B/T: 150 x 70 cm, Höhe angeben

**WBN 150.. 495.79 / 589.99 €**

Maße B/T: 200 x 70 cm, Höhe angeben

**WBN 200.. 612.60 / 728.99 €**

### Werkbank mit zwei Schüben mittig

Maße B/T: 150 x 70 cm, Höhe angeben

**WBNSD 150.. 769.74 / 915.99 €**

Maße B/T: 200 x 70 cm, Höhe angeben

**WBNSD 200.. 889.92 / 1059.00 €**

### Werkbank mit links und rechts je einem Schub

Maße B/T: 150 x 70 cm, Höhe angeben

**WBNS 150.. 789.07 / 938.99 €**

Maße B/T: 200 x 70 cm, Höhe angeben

**WBNS 200.. 906.72 / 1079.00 €**

## Lichttisch

Aufgrund seiner sehr vielfältigen Einsetzbarkeit ist der Lichttisch heute aus keinem Gruppenraum mehr wegzudenken. Der obere Rahmen und die Tischbeine sind aus massivem Buchenholz. Die Lichtplatte ist aus 8 mm Plexiglas. Seitlich befindet sich eine stabile Aufhängevorrichtung für eine Transparentrolle.

Maße B/H/T: 120 x 64 x 80 cm

**112 001 00 931.93 / 1109.00 €**

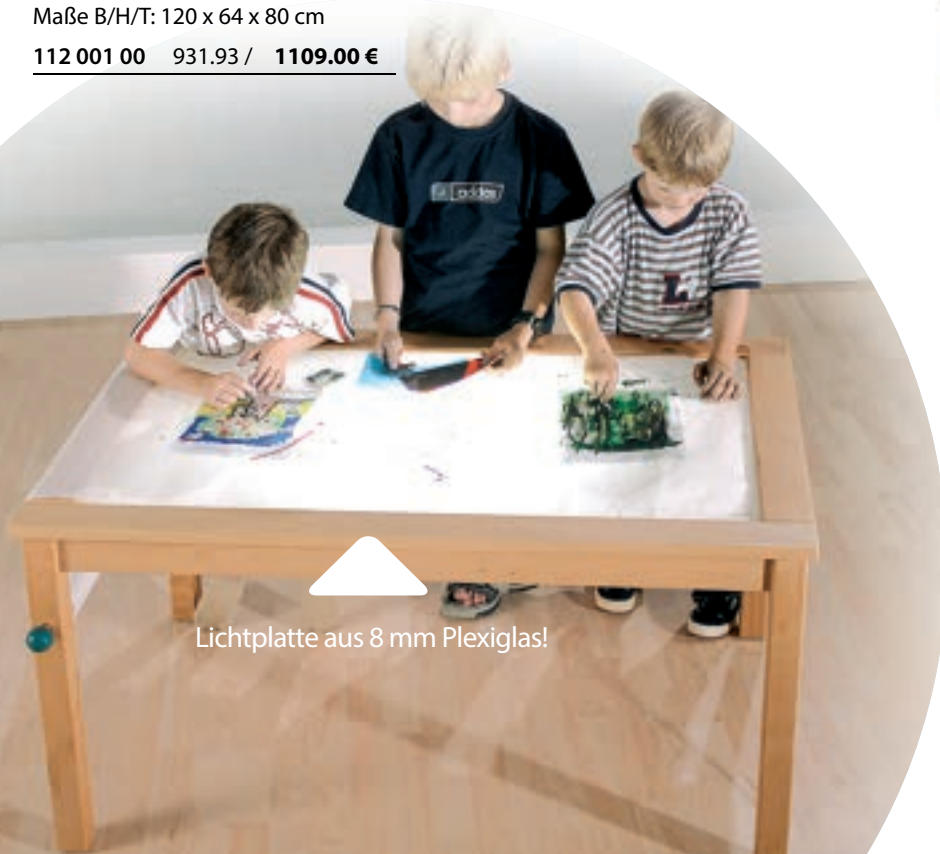

Lichtplatte aus 8 mm Plexiglas!



### Kinderhobelbank

mit Ablageboden und 2 Bankhaken in Holz

Maße B/H/T: 100 x 64 x 50 cm

**KHB 3264 784.87 / 934.00 €**

Maße B/H/T: 100 x 75 x 50 cm

**KHB 3375 784.87 / 934.00 €**



### Verbinder

Durch Verbindungsbeschläge lassen sich je 2 Werkbänke KHB zu einer Werkbank mit 4 Arbeitsplätzen koppeln!

**KHB V 35.29 / 42.00 €**



## Bastelarbeitsplatz "kreativ"

Mit rechts 4 flachen und links 2 hohen ErgoTray Boxen, oben kleines Ablagefach.  
Maße B/H/T: 150 x 64 x 60 cm

**N BAP 7**      734.45 / **874.00 €**

Alle Bastelarbeitsplätze sind mit einer extrem widerstandsfähigen Arbeitsplatte im Dekor "Light Atelier" ausgestattet!

## Bastelarbeitsplatz "fantasievoll"

Rechts mit Schrank, mit einem Einlegeboden, in der Mitte 4 flache ErgoTray und kleines Ablagefach, links offenes Regal mit einem Einlegeboden. Maße B/H/T: 258 x 64 x 60 cm

**N BAP 8**      1108.40 / **1319.00 €**



## Bastelarbeitsplatz "originell"

Rechts mit Schrank, in der Mitte ein Korpus mit 4 flachen und ein Korpus mit 2 hohen ErgoTray Boxen, links offenes Regal mit 1 Einlegeboden. Maße B/H/T: 378 x 64 x 60 cm

**N BAP 9**      1629.41 / **1939.00 €**



## Bastelarbeitsplatz "produktiv"

Rechts mit Schrank, links mit offenem Regal und einem Einlegeboden. In der Mitte ist ein Stützfuß angebracht. Maße B/H/T: 258 x 64 x 60 cm

**N BAP 4**      915.13 / **1089.00 €**



## Bastelarbeitsplatz "genial"

Höhenverstellbare Arbeitsplätze ohne Unterbauten. in 3 Varianten Höhenverstellbar: 46 – 58 cm, 58 – 70 cm oder von 64 – 76 cm. Bitte geben Sie die Höhe bei der Bestellung an.

Maße B/T: 150 x 60 cm

**N BAP 5 ..**      500.83 / **595.99 €**

Maße B/H/T: 258 x 60 cm

**N BAP 6 ..**      742.85 / **883.99 €**



Farbwahl  
nötig!  
Tabellen 1, 9  
ab Seite 370



# Hocker



## Stapelhocker PAUL mit runder Sitzfläche

Ideal für aktives Sitzen an den Bastel- arbeitsplätzen. Mit 4 Füßen und einer runden Sitzfläche aus 18 mm starkem, lackiertem Multiplex.



Artikelnummer	Sitzhöhe	Ø	Preis
PAUL 18	18 cm	25 cm	78.14 / <b>92.99 €</b>
PAUL 21	21 cm		
PAUL 26	26 cm		
PAUL 31	31 cm	30 cm	83.18 / <b>98.98 €</b>
PAUL 35	35 cm		
PAUL 38	38 cm		
PAUL 43	43 cm	35 cm	83.18 / <b>98.98 €</b>
PAUL 46	46 cm		

## Passende Filzgleiter

je Hocker Paul

"F" 10.38 / **12.35 €**



## 4-Bein-Hocker

mit Rundrohrgestell 22 x 2 mm, ohne Fußrasten

Sitzhöhe 34 cm

HO 1-34 # 56.29 / **66.99 €**

Sitzhöhe 38 cm

HO 1-38 # 56.29 / **66.99 €**

Sitzhöhe 42 cm

HO 1-42 # 56.29 / **66.99 €**

Sitzhöhe 45 cm

HO 1 # 54.63 / **65.01 €**



## 4-Bein-Hocker mit Fußraste in 4 Höhen

mit Rundrohrgestell 22 x 2 mm, mit 4 Fußrasten in 4 verschiedenen Höhen, Ø Sitzfläche 51 cm, Sitzhöhe 51 cm

HO 4 # 66.55 / **79.19 €**



## 4-Bein-Hocker mit Fußrasten

mit Rundrohrgestell 22 x 2 mm, mit umlaufender Fußraste

Sitzhöhe 51 cm, nicht stapelbar

HO 2 # 58.82 / **70.00 €**

Sitzhöhe 60 cm, nicht stapelbar

HO 3 # 59.43 / **70.72 €**



# Stollen-Lagerregale



94 cm Höhe

## Stollen-Lagerregal S

mit einem Einlegeboden  
Maße B/H: 56 x 94 cm

Tiefe 40 cm	5609 001 40	210.92 /	<b>250.99 €</b>
Tiefe 60 cm	5609 001 60	228.56 /	<b>271.99 €</b>

## Stollen-Lagerregal M

mit einem Einlegeboden  
Maße B/H: 82 x 94 cm

Tiefe 40 cm	8209 001 40	222.68 /	<b>264.99 €</b>
Tiefe 60 cm	8209 001 60	237.81 /	<b>282.99 €</b>

## Stollen-Lagerregal L

mit einem Einlegeboden  
Maße B/H: 106 x 94 cm

Tiefe 40 cm	0609 001 40	228.56 /	<b>271.99 €</b>
Tiefe 60 cm	0609 001 60	245.37 /	<b>291.99 €</b>



180 cm Höhe

## Stollen-Lagerregal S

mit 2 Einlegeböden  
Maße B/H: 56 x 180 cm

Tiefe 40 cm	5618 001 40	356.29 /	<b>423.99 €</b>
Tiefe 60 cm	5618 001 60	382.34 /	<b>454.98 €</b>

## Stollen-Lagerregal M

mit 2 Einlegeböden  
Maße B/H: 82 x 180 cm

Tiefe 40 cm	8218 001 40	371.42 /	<b>441.99 €</b>
Tiefe 60 cm	8218 001 60	396.63 /	<b>471.99 €</b>

## Stollen-Lagerregal L

mit 2 Einlegeböden  
Maße B/H: 106 x 180 cm

Tiefe 40 cm	0618 001 40	383.18 /	<b>455.98 €</b>
Tiefe 60 cm	0618 001 60	409.24 /	<b>487.00 €</b>



## Einlegeboden S

zusätzlich für 56 cm breite Regale

Tiefe 40 cm	5640	28.56 /	<b>33.99 €</b>
Tiefe 60 cm	5660	32.76 /	<b>38.98 €</b>

## Einlegeboden M

zusätzlich für 82 cm breite Regale

Tiefe 40 cm	8240	31.08 /	<b>36.99 €</b>
Tiefe 60 cm	8260	33.61 /	<b>40.00 €</b>

## Einlegeboden L

zusätzlich für 106 cm breite Regale

Tiefe 40 cm	0640	33.61 /	<b>40.00 €</b>
Tiefe 60 cm	0660	36.13 /	<b>42.99 €</b>

## Vielseitig, flexibel und beliebig erweiterbar!

Ringsum offene Regale, perfekt für jeden Bastel- und Werkraum.

Die Fach- und Einlegeböden bestehen aus 25 und 19 mm E1-Spanplatte.

Die Stellfüße haben Höhenausgleichsschrauben.

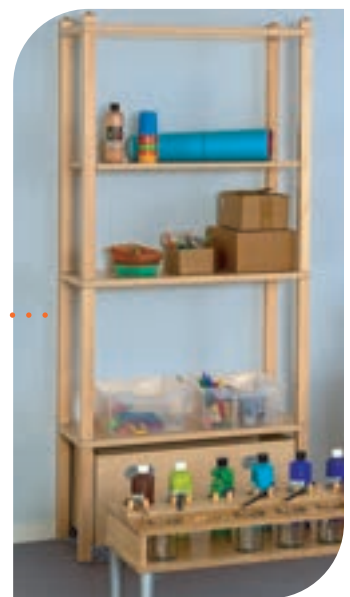

## Lagerregal mit Rollkasten

Stollenlagerregal mit hoher Sockelnische und Rollkasten. Das Regal hat 3 feste und 1 verstellbaren Boden und bietet hohe Fächer für Kreativmaterial.

Maße B/H/T: 82 x 180 x 40 cm	8218 601 40	533.61 /	<b>635.00 €</b>
------------------------------	-------------	----------	-----------------

Maße B/H/T: 82 x 180 x 60 cm	8218 601 60	558.82 /	<b>665.00 €</b>
------------------------------	-------------	----------	-----------------

# Trockenwagen

## Bildertrockenwagen

Gestell aus Multiplex, fahrbar auf 4 Rollen. Inklusive 10 Trockengittern (max. 20 Stück möglich).

### für Bildmaße DIN A3

Maße des Wagens B/H/T: 56 x 80 x 40 cm

**TW-1** 235.29 / **280.00 €**

Trockengitter einzeln,  
Maße B/T: 53 x 40 cm

**DG-1** 11.25 / **13.39 €**

### für Bildformate bis 70 x 50 cm

Maße des Wagens B/H/T: 80 x 75 x 52 cm

**TW-2** 329.40 / **391.99 €**

Trockengitter einzeln,  
Maße B/T: 73 x 50 cm

**DG-2** 21.84 / **25.99 €**



## Kleiner Trockenwagen

mit 10 Rosten für Bilder bis Format DIN A3. Die Roste lagern in gefrästen Holzführungen.

Standard-RAL 7035 Lichtgrau

Maße der Roste B/T: 49 x 40 cm

Maße des Wagens B/H/T: 61 x 83 x 40 cm

**TW-15** 361.34 / **429.99 €**

Trockengitter einzeln,  
Maße B/T: 53 x 40 cm

**TW-TG** 10.08 / **12.00 €**

## Trockengestell zu Wandmontage

oder Montage an vorhandenen Schränken. 17 Ablagen für Papierformate DIN A3.

Maße B/H: 43 x 85 cm, Tiefe eingeklappt: 10 cm, Tiefe ausgeklappt: 26 cm

**TW-17W** # 140.33 / **166.99 €**

Wand-  
montage

40.00 / 47.60\*€



## Großer Trockenwagen

mit 30 Rosten, je 2 Roste auf einer Ebene. dadurch variable Nutzung für Bilder bis zum Format DIN A2.

Standard-RAL 7035 Lichtgrau

Maße der Roste B/T: 49 x 40 cm

Maße des Wagens B/H/T: 61 x 83 x 80 cm

**TW-30** 627.72 / **746.99 €**

## Trockenwagen

mit 25 Ablagen für Papierformate bis DIN A3. Maße B/H/T: ca. 36 x 85 x 38 cm

**TW-25** # 219.32 / **260.99 €**



## Alu-Wandleisten

Perfekt als Galerieleiste: verschiedene Oberflächen und reichhaltiges Zubehör bieten Ihnen immer die richtige Lösung. 3 Rollklemmen mit integriertem Galeriehaken sind je lfd. Meter im Lieferumfang enthalten. Inklusive Montagematerial.

### 1 Weiße Melaminharzoberfläche

Aluwandleiste mit einfacher weißer Melaminharzoberfläche zum Aufhängen von Bildern mittels Rollklemmen mit integriertem Galeriehaken.

Preisangabe je lfdm

**AK 1** 25.20 / **29.99 €**

### 2 Grüne Stahloberfläche

Aluwandleiste mit grüner Stahloberfläche zum zusätzlichen Anheften von Infos per Kraftmagnet. Mit Kreide beschreibbar.

Preisangabe je lfdm

**AK 3** 30.24 / **35.99 €**

### 3 Naturfarbene Korkoberfläche

Aluwandleiste mit naturfarbener Korkoberfläche zum zusätzlichen Anbringen von Notizen per Steckmarkierungsnadeln, sonst wie AK1, Korkbereich 45 mm hoch.

Preisangabe je lfdm

**AK 2** 31.92 / **37.98 €**

### 4 Kork-/Stahloberfläche

Die kombinierte Oberfläche dieser Aluwandleiste bietet die Vorteile von AK2 und AK4 in einer Leiste. 3 Rollklemmen je lfd. Meter

Preisangabe je lfdm

**AK 5** 36.13 / **42.99 €**

### 5 Weiße Stahloberfläche

Mit weißer Stahloberfläche zum zusätzlichen Anbringen von Infos per Kraftmagnet. Zudem beschreibbar mit trocken abwischbaren Markern. Beschriftungsfläche: 45 mm hoch.

Preisangabe je lfdm

**AK 4** 30.24 / **35.99 €**

## Zubehör: Rollklemme

mit integriertem Galeriehaken für AK 1-4

**AK** 4.76 / **5.66 €**

für AK 5, ohne Abbildung

**AK DUO** 4.76 / **5.66 €**



## Papierrollenhalter mit Maltafel

Perfekt für die Nutzung einer Tapeten- oder Papierrolle für alle kreativen Köpfe.

Maße B/H: 80 x 120 cm

**PM** 293.27 / **348.99 €**

Wandmontage  
40.00 / 47.60\*€



# Farbpalettentisch

## Lagerregal mit Rollkasten

Stollenlagerregal mit hoher Sockelnische und Rollkasten. Das Regal hat 3 feste und 1 verstellbaren Boden und bietet hohe Fächer für Kreativmaterial  
Maße B/H/T: 82 x 180 x 40 cm

**8218 601 40** 533.61 / **635.00 €**

Maße B/H/T: 82 x 180 x 60 cm

**8218 601 60** 558.82 / **665.00 €**

## Farbmixtisch

Der praktisch konzipierte, höhenverstellbare Maltisch aus Multiplex bietet Platz für 18 Farben und Malbecher für das Wasser, mit Ablageflächen für je drei Pinsel. Farben können in festgelegter Reihenfolge zur Verfügung stehen und ermöglichen ein aktives Malen in der Gruppe.  
Maße B/H/T: 110 x 46-64 x 40 cm

**FPT 110** # 415.96 / **494.99 €**

## Farbmixaufsatz

Aufsatz ohne Gestell mit 18 Lochbohrungen. Zum Aufstellen auf Ihren Tisch. Schnell hervor geholt und platzsparend wieder verstaut.  
Maße B/H/T: 110 x 12 x 40 cm

**FPTA 110** # 213.44 / **253.99 €**

Farbwahl  
nötig!

Tabellen 1, 10  
ab Seite 370



## Malglas

Set mit 6 Gläsern  
Maße H/DM: 10 x 7,8 cm

**55873 GLAS** # 17.64 / **20.99 €**

## Pinsel Regenbogen

Set mit 27 Pinseln  
9x Synthetikaar-Rundpinsel Größe 6  
9x Synthetikaar-Rundpinsel Größe 12  
9x Borsten-Flachpinsel Größe 12  
Farben wie Abbildung

**PS999** # 55.45 / **65.99 €**

## Staffelei

Die Grundplatten sind getrennt in der Höhe einstellbar und haben eine Fläche von ca. 115 x 56 cm. Somit können Sie bis zu vier A3 Blätter mit Foldback-Klammern befestigen. Ablage für Utensilien und vier Aussparungen für Malbecher.  
Maße B/H: 115 x 106 cm

**STAF1** 189.91 / **225.99 €**

für 2 Künstler mit 2 Aussparungen  
für Malbecher  
Maße B/H: 60 x 106 cm

**STAF2** 118.48 / **140.99 €**





## Experimentierturm

Mehrere Kinder können an dem ausziehbaren Tisch arbeiten oder forschen und ihn dann wieder verschwinden lassen. In den Schränken auf der Vorder- und Rückseite sowie in dem Regal und ErgoTray Boxen ist genügend Stauraum für interessante Materialien.

Mit dem verspiegelten Regal oder der Whiteboardfläche gibt es verschiedene Möglichkeiten, etwas Neues zu entdecken. Die Aufkantungen aus Plexiglas an den Regalböden sorgen dafür, dass Alles an seinem Platz bleibt. Fahrbar dank 5 Rollen, 2 davon sind feststellbar. Mit einer Arbeitshöhe von 67 cm ist der Experimentierturm super für das Arbeiten im Stehen geeignet.

Maße B/H/T: 120 x 160 x 70 cm

EXT 1 2057.98 / **2449.00 €**

## Jugend forscht – Kinder entdecken!



Rückseite mit Schrank  
und Regal



mit dreiseitigem  
Spiegel

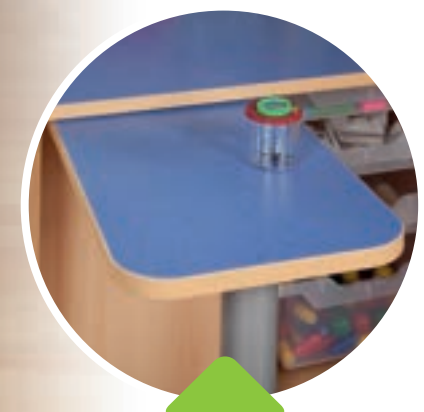

mit ausziehbarem  
Tisch



# Experimentieren

## Sechseckwagen

Mit 2 hohen ErgoTray Boxen. Der Oberboden ist mit kratzfestem Linoleum belegt – perfekt, um darauf zu werkeln und Neues zu entdecken. Man kann mehrere Waben zu interessanten Formen zusammenstellen.

Maße B/H/T: 80 x 64 x 70 cm

**EX6 E2** 584.87 / **696.00 €**



## Sechseckwagen im 3er Set

als Strecke oder Insel kombinierbar

**EX6 E2SET** 1671.43 / **1989.00 €**

## Experimentierwagen Bogen

Oberboden mit Linoleum belegt. Inklusive herausnehmbarer Kunststoffschale (Maße Schale T/DM: 15/40 cm). Im unteren Bereich Ablageboden. Gestell aus Rundrohr 60 mm. Inklusive Rollen mit Feststellbremsen.

Maße B/H/T: 100 x 64 x 48 cm

**EXW 1** 557.97 / **663.98 €**



Abbildung zeigt 2x EXW 1

## Kugeldisplay aus klarem Kunststoff

inkl. Halterung (Schraubklemme). Nutzen Sie es gefüllt mit Wasser, um z. B. Farbveränderungen zu beobachten oder als Sortier- und Zählhilfe gefüllt mit Kastanien – der Einsatzbereich ist sehr vielseitig.

Durchmesser 20 cm  
**EX6 E1 D** # 89.91 / **106.99 €**



Mit farbigem  
Linoleum!

Farbwahl  
nötig!

Tabellen 1, 9, 12  
auf Seite 18

# MUSIK

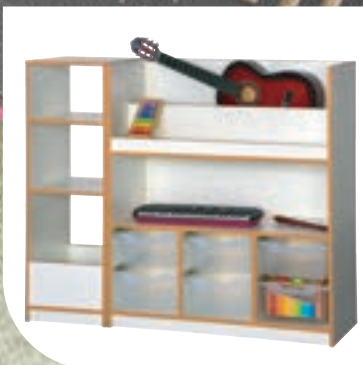

## Voller Musik!

Musikinstrumente sind wertvoll und meist auch empfindlich. Es empfiehlt sich, die Instrumente stets sauber, ordentlich und sicher unterzubringen. Alle unsere Schränke werden deshalb mit einem Stangenregelzylinderschloss mit 3-Punkt-Verriegelung ausgestattet.

An allen Türen unserer Musikschränke befinden sich Haltestangen mit verschiedenen, verstellbaren Kleinteilehaltern. Da finden Schlägel oder Kleininstrumente ihren Platz und sind so sortiert untergebracht.



Farbwahl  
nötig!  
Tabellen 1  
ab Seite 370

### Musikschrank MU1

Dieser platzsparende Schrank passt in jede Lücke und bietet trotzdem Platz für größere Instrumente. Der Schrank hat 3 Einlegeböden. An den 270° öffnenden Türen befinden sich jeweils praktische Halterungen für Kleinteile.

Maße B/H/T: 104,5 x 190 x 60 cm

**M10565TMU1** 744.53 / **885.99 €**

### Musikschrank MU6

In diesem funktionalen Musikschrank haben in 3 flachen und 3 hohen ErgoTray Boxen viele Kleininstrumente und Liederbücher ihren Platz. Der Schrank hat 1 verstellbare Einlegeböden und 2 feste Böden. Unten ist ausreichend Platz für Trommeln und größere Instrumente. An den 270° öffnenden Türen befinden sich jeweils praktische Halterungen für Kleinteile.

Maße B/H/T: 104,5 x 190 x 60 cm

**M10565TMU6** 864.71 / **1029.00 €**



NEU



NEU

## Musikschrank MU2

Der Schrank hat 2 Einlegeböden und 1 festen Boden. An den 270° öffnenden Türen befinden sich jeweils praktische Halterungen für Kleinteile. Der Schrank ist abschließbar, so ist der Inhalt immer vor unbefugtem Zugriff geschützt. Zusätzlich finden Sie unten 2 hohe und 2 flache ErgoTray Boxen zur Aufbewahrung von kleinen Instrumenten.

Maße B/H/T: 104,5 x 190 x 60 cm

**M10565TMU2** 835.29 / **994.00 €**



## Musikschrank MU3

Mit Gerätehalterungen an den Türen und 3 Einlegeböden. Im unteren Bereich sind 6 hohe ErgoTray Boxen für Kleinteile integriert.

Maße B/H/T: 104,5 x 190 x 60 cm

**M10565TMU3** 881.51 / **1049.00 €**



## Musikschrank MU4

In diesem funktionalen Musikschrank haben in 9 flachen ErgoTray Boxen viele Kleininstrumente und Liederbücher ihren Platz. Der Schrank hat 2 verstellbare Einlegeböden und 2 feste Böden. An den 270° öffnenden Türen befinden sich jeweils praktische Halterungen für Kleinteile.

Maße B/H/T: 104,5 x 190 x 60 cm

**M10565TMU4** 881.51 / **1049.00 €**



## Musikschrank MU5

Der Schrank hat 1 langen und 2 schmale Einlegeböden. An den 270° öffnenden Türen befinden sich jeweils praktische Halterungen für Kleinteile. Der Schrank ist abschließbar, so ist der Inhalt immer vor unbefugtem Zugriff geschützt. Unten befinden sich 4 hohe und 4 flache ErgoTray Boxen.

Maße B/H/T: 104,5 x 190 x 60 cm

**M10565TMU5** 898.32 / **1069.00 €**

# Musikschränke

## Musikwagen

- oben Ablage mit Aufkantung für Instrumente,
- unten links 3 hohe ErgoTray Boxen, rechts 3 Fächer.
- Inklusive Musikinstrumentenansatzelement.
- Maße B/H/T: 105/122 x 94,3 x 50 cm

**MW2-M** 659.66 / **785.00 €**



## Musikregal

Musikregal mit 2 festen Böden, insgesamt 3 Abstellflächen. Obere Fläche für Schlägel, Rasseln etc. Mittlere Fläche mit vorderer Aufkantung, 3 Zapfen für Schellen und Triangeln.

Maße B/H/T: 100 x 61 x 31 cm

**MRW** 288.23 / **342.99 €**

## Unterschrank für Musikregal

Perfektes Duo: Dieser Unterschrank ergänzt das obige Musikregal perfekt. Ein verstellbarer Einlegeboden bietet ausreichend Platz für weitere Musikinstrumente oder Notenbücher.

Maße B/H/T: 100 x 31 x 31 cm

**USMRW** 142.85 / **169.99 €**

## Musikregal

Viel Raum für viele Instrumente! Hier finden Liederbücher, Gitarren und Klanghölzer ihren Platz. Im oberen Bereich können größere Instrumente oder Bücher, in der durch eine Trennwand geteilte Ablage gelagert werden. Durch die kleine Aufkantung kann nichts herunterrutschen. Unten sind für Kleininstrumente, in dem parktischen Musikregal, 6 hohe Ergo-Tray Boxen integriert.

Musikregal einzeln

Maße B/H/T: 105 x 120 x 40 cm

**0512 MR** 501.67 / **596.99 €**

Musikregal im Set mit Korpusturm

Maße B/H/T: 145 x 120 x 40 cm

**0512 MR SET1** 774.78 / **921.99 €**

Musikregal im Set mit Korpusturm und Schrank mit Tür rechts

Maße B/H/T: 197 x 120 x 40 cm

**0512 MR SET2** 1175.63 / **1399.00 €**



Artikelnr. 0512 MR SET1



Artikelnr. 0512 MR SET2

Abbildungen zeigen Dekor weiß mit Kante Buche hell

Musikinstrumente fragen Sie bitte bei Ihrem Fachhändler an

# SPORT



## Fix fertig!

### Komplett-Garderoben

mit SHL-Leiste, Sitzleisten aus natur lackiertem Holz und Schuhrost.

Sitzhöhe: 45 cm, Sitztiefe: je 35 cm, Gesamttiefe: 38 / 73 cm, Gesamthöhe: 155 cm



### Einseitig

Breite: 100 cm, mit 6 Haken

**UBK 100 H** 340.33 / **404.99 €**

Breite: 150cm, mit 9 Haken

**UBK 150 H** 473.94 / **563.99 €**

Breite: 200 cm, mit 12 Haken

**UBK 200 H** 631.08 / **750.99 €**



### Doppelseitig

Breite: 100 cm, mit 12 Haken

**UBK 100 HD** 667.22 / **793.99 €**

Breite: 150cm, mit 18 Haken

**UBK 150 HD** 940.34 / **1119.00 €**

Breite: 200 cm, mit 24 Haken

**UBK 200 HD** 1251.26 / **1489.00 €**

### Sicherheitshakenleiste

40 x 20 mm Ovalrohr-Frontblende mit abgeschirmten Dreifachhaken aus 8 mm Rundstahl. Sehr stabile, fest verschweißte Stahlkonstruktion, pulverbeschichtet.

Haken nach hinten,  
Breite: 50 cm, 3 Haken

**SHL 50** 102.51 / **121.99 €**

Haken nach hinten,  
Breite: 100 cm, 6 Haken

**SHL 100** 115.96 / **137.99 €**

Haken nach hinten,  
Breite: 150 cm, 9 Haken

**SHL 150** 133.61 / **159.00 €**

Haken nach hinten,  
Breite 200 cm, 12 Haken

**SHL 200** 207.55 / **246.98 €**



### Sitzbank

mit Sitzleisten aus natur lackiertem Holz.  
Montiert auf einer Stahlzarge, inkl. Schuhrost  
Sitzhöhe: 45 cm,  
Sitztiefe: 35 cm

Breite: 100 cm

**USB 100 H** 210.08 / **250.00 €**

Breite: 150 cm

**USB 150 H** 304.19 / **361.99 €**

Breite: 200 cm

**USB 200 H** 399.99 / **475.99 €**



### Sitzbank - wandmontiert

Sitzhöhe: 45 cm, Sitztiefe: 35 cm  
Montage nur an massive Wände.  
Lieferung ohne Sicherheitshakenleiste  
(bitte separat bestellen).

Breite: 100 cm

**USB 100 HW** 179.82 / **213.99 €**

Breite: 150 cm

**USB 150 HW** 267.22 / **317.99 €**

Breite: 200 cm

**USB 200 HW** 356.29 / **423.99 €**

### Montagen

**MON30** Montage an massiven Wänden 40,00 / **47,60\* €**

**MON 50** Abstandshalter Sockelleiste 15 mm 16,00 / **19,04\* €**

**MON VER** Verbindungsset für 2 Bänke 10,00 / **11,90\* €**





Frontdekore  
auf Wunsch!  
55.45 / **65.99 €**



Farbwahl  
nötig!  
Tabelle 1  
ab Seite 370



## Spindschränke mit 2 Einheiten

Die Schließfachschränke sind aus 19 mm melaminharzbeschichteter E1 Spanplatte gefertigt. In jedem Spindfach befindet sich ein fester Hutboden und darunter 1 Dreifachhaken.

### Spindschrank 2-reihig

mit 4 verschiedenschließenden Türen  
Maße B/H/T: 66 x 190 x 50 cm,

**661924** 839.49 / **998.99 €**

### Spindschrank 3-reihig

mit 6 verschiedenschließenden Türen  
Maße B/H/T: 98 x 190 x 50 cm,

**981926** 1066.39 / **1269.00 €**



## Spindschränke mit durchgehender Einheit

Die Schließfachschränke sind aus 19 mm melaminharzbeschichteter E1 Spanplatte gefertigt. Je Spindfach ist oben ein fester Hutboden, darunter 1 Dreifachhaken und im unteren Teil des Fachs ein Schuhboden untergebracht.

### Spindschrank 2-reihig

mit 2 verschiedenschließenden Türen  
Maße B/H/T: 66 x 190 x 50 cm,

**661912** 674.78 / **802.99 €**

### Spindschrank 3-reihig

mit 3 verschiedenschließenden Türen  
Maße B/H/T: 98 x 190 x 50 cm,

**981913** 820.16 / **975.99 €**

## Alles gut untergebracht...



### Sportschränke

Unsere Sportschränke erhalten Sie wahlweise mit oder ohne Haltestangen mit verschiedenen, verstellbaren Kleinteilehaltern.

Alle unsere Schränke werden durch ein Stangenriegelzylinderschloss per 3-Punkt-Verriegelung sicher abgeschlossen.

Besonders praktisch: die Ballkörbe verstauben nicht, nehmen keinen Schmutz von Bällen auf und haben vorne eine Aufkantung, welche die Bälle am Herausrollen hindert.



### Sportregal

Oben 1 Einlegeboden, unten Halterung für Reifen und Seile sowie Rahmen für Stäbe und Bälle.

Die Lieferung erfolgt ohne Füllung.

Maße B/H/T: 102 x 180 x 40 cm

**SPR 1**      631.08 / **750.99 €**

Mit  
Facheinteilung  
und  
Aufkantung!



### Gerätewagen

Zur Aufbewahrung von Gymnastikartikeln mit Transportrollen.

3 Böden mit Aufkantung B/H/T 85 x 7,5 x 50 cm

Die Lieferung erfolgt unmontiert.

Maße B/H/T: 85 x 85 x 50 cm

**17 00 20**

# 540.33 / **642.99 €**



## Das neue Schranksystem EVO 180



### Sportschrank mit Ballkörben

Der Schrank hat oben 1 Einlegeboden und an den Türen ist er mit oder ohne Kleingerätehaltern erhältlich. Unter dem Fach hat der Schrank 5 Drahtgitterkörbe für Bälle oder andere Sportgeräte. Die Türen sind 270° zu öffnen und mit Stangenriegelzylinderschloss ausgestattet.

Maße B/H/T: 70 x 190 x 60 cm

Tür rechts

ohne Kleingerätehalter an den Türen

**S7165TSP1RE** 689.91 / **820.99 €**

Tür links

ohne Kleingerätehalter an den Türen

**S7165TSP1LI** 689.91 / **820.99 €**

Maße B/H/T: 70 x 190 x 60 cm

Tür rechts

mit Kleingerätehalter an den Türen

**S7165TSPG1RE** 780.66 / **928.99 €**

Tür links

mit Kleingerätehalter an den Türen

**S7165TSPG1LI** 780.66 / **928.99 €**



### Sportschrank mit Boxen

Der Schrank hat oben je Seite 1 breiten und unten 1 kleinen Einlegeboden. Die Türen sind 270° zu öffnen und mit Stangenriegelzylinderschloss ausgestattet. Sie können auf Wunsch mit Kleingerätehaltern ausgestattet werden. Der Schrank hat vier Drahtkörbe und 6 hohe ErgoTray Boxen für Bälle und kleine Gymnastikartikel.

Maße B/H/T: 140,5 x 190 x 60 cm

ohne Kleingerätehalter an den Türen

mit Kleingerätehalter an den Türen

**S14165TSP4**

915.13 /

**1089.00 €**

**S14165TSPG4**

1091.60 /

**1299.00 €**



## Das neue Schranksystem EVO 180

### Sportschrank mit 8 Ballkörben

Mit 8 Ballkörben aus Drahtgeflecht, aufgekantet. Der Schrank hat oben 2 Böden und an den Türen ist er mit oder ohne Kleingerätehaltern lieferbar. Die Türen sind 270° zu öffnen und mit Stangenriegelzylinderschloss ausgestattet. Lieferung erfolgt ohne Füllung.

ohne Kleingerätehalter an den Türen  
Maße B/H/T: 140,5 x 190 x 60 cm

**S14165TSP7** 1318.49 / **1569.00 €**

mit Kleingerätehalter an den Türen  
Maße B/H/T: 140,5 x 190 x 60 cm

**S14165TPG7** 1494.96 / **1779.00 €**



### Sportschrank mit 6 Ballkörben

Mit 6 Ballkörben aus Drahtgeflecht, aufgekantet. Der Schrank hat oben 4 Böden und an den Türen ist er mit oder ohne Kleingerätehaltern lieferbar. Die Türen sind 270° zu öffnen und mit Stangenriegelzylinderschloss ausgestattet. Lieferung erfolgt ohne Füllung.

ohne Kleingerätehalter an den Türen  
Maße B/H/T: 140,5 x 190 x 60 cm

**S14165TSP6** 1083.19 / **1289.00 €**

mit Kleingerätehalter an den Türen  
Maße B/H/T: 140,5 x 190 x 60 cm

**S14165TPG6** 1259.66 / **1499.00 €**



## Kletterbrücke

Die Kletterbrücke besteht aus verschiedenen Elementen. Kletternetzbahn, Hühnerleiter, Sprossenbahn, Turnleiter. Die Maße im aufgestellten Zustand betragen 2 m x 2 m x 45 cm. Material: Multiplex, Sprossen aus Hartholz.

**16 00 66** # 1385.71 / **1648.99 €**



## Turnbänke

Die Sitzflächen der Turnbänke bestehen aus Nadelholz, die Füße aus Hartholz.

An der Plattenunterseite befindet sich eine Leiste. Diese ermöglicht das Einhängen in Sprossenwände und Sprungkästen. An den Turnbankfüßen befinden sich rutschhemmende Gummischoner.

Die Bänke sind 27,5 cm breit und 35 cm hoch.

200 cm lang

**10 00 01** # 503.35 / **598.99 €**

300 cm lang

**10 00 03** # 632.76 / **752.98 €**



## Trapezböckchen Set

Das Set besteht aus Unterteil und abnehmbarem Oberteil. Die Seiten sind aus Multiplex und die Sprossen aus Hartholz gefertigt. Die Oberfläche ist mit einem rutschfesten Belag versehen. Das Unterteil ist 70 cm lang, 72 cm breit und 60 cm hoch, das Oberteil ist 63 cm lang, 38 cm breit und 9 cm hoch. Zusätzlich ist eine 207 cm lange und 45 cm breite Leiter im Set enthalten, die in die Sprossen eingehängt werden kann. Damit ist ein vielseitiger Einsatz dieser Turngeräte möglich.

2 Trapezböckchen mit Einhängeleiter

**16 00 3031** # 1385.71 / **1648.99 €**



HOTR Maße der Einzelhocker, B/H/T:

- 1 Hocker 70 x 55 x 70 cm
- 2 Hocker 45 x 48 x 62 cm
- 2 Hocker 45 x 41 x 54 cm
- 2 Hocker 45 x 34 x 46 cm
- 2 Hocker 45 x 27 x 38 cm
- 2 Hocker 45 x 20 x 30 cm



## Hockertreppe

- Die einzelnen Hocker werden mit einer 18 mm starken Sperrholzsiebfilmpolplatte inkl. rutschhemmender Oberfläche gefertigt. Diese werden auf ein sehr stabiles Metallzargengestell aus Vierkantrohr 30 x 30 bzw. 40 x 30 mm montiert. Die Füße sind bei allen Hockern mit höhenstellbaren Stellfüßen ausgestattet. Die Gestelle sind pulverbeschichtet. Inkl. Transportwagen: Sperrholzsiebfilmpolplatte mit rutschhemmender Oberfläche inkl. 4 Leichtlaufrollen, davon 2 mit Feststeller.

mit 11 Hockern, wie Abbildung

**HOTR** 1528.57 / **1819.00 €**

mit 6 Hockern

**HOTR 6** 831.08 / **988.99 €**

## Hoch hinaus!

Climbi Kletterwandkombination "Zugspitze"

**CL-ZUG** 2394.12 / **2849.00 €**

Montage

**MON** 375.00 / **446.25 €\***

## Climbi-Kletterwand „ZUGSPITZE“

An dieser großzügig bemessenen Kletterwand haben gleich mehrere kleine Kletterer die Möglichkeit, sich so richtig auszutoben. Und der besondere Clou: Durch unser spezielles Wabensystem können Sie diese Wand passgenau in eine Ecke einfügen und durch unsere optional erhältlichen Einzelelemente in alle Richtungen beliebig erweitern.

Bestehend aus: 9 Waben, 4 halben Waben und 2 Dreiecken, **Ohne** Klettergriffe.  
Wandflächenbedarf: B/H: 3,80 x 2,06 m

**Bitte denken Sie an entsprechende Fallschutzmatten!**



Endlos erweiterbar!



### Kletterwand „KALMIT“

Set: 6 Waben, ohne Klettergriffe  
Wandflächenbedarf B/H: 3,09 x 2,05 m

**CL-KAL** 1158.82 / **1379.00 €**

Montage

**MON** 150.00 / **178.50 €\***

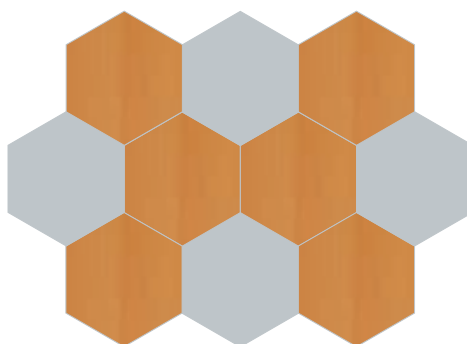

### Kletterwand „FELDBERG“

Set: 10 Waben, ohne Klettergriffe  
Wandflächenbedarf B/H: 3,28 x 2,38 m

**CL-FEL** 1931.93 / **2299.00 €**

Montage

**MON** 250.00 / **29,50 €\***

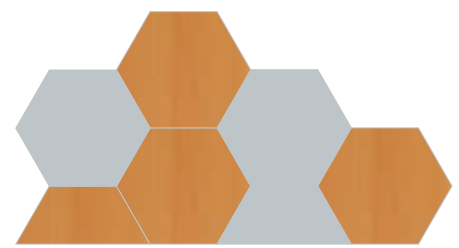

### Kletterwand „ERBESKOPF“

Set: 5 Waben, 2 halbe Waben, ohne Klettergriffe  
Wandflächenbedarf B/H: 3,28 x 2,38 m

**CL-ERB** 1234.45 / **1469.00 €**

Montage

**MON** 175.00 / **208.25 €\***



## Turnmatten

Turnmatte B/H/T: 200 x 6 x 100 cm,  
blau mit Lederecken

**40 04 12** # 488.23 / **580.99 €**

Turnmatte B/H/T: 200 x 6 x 100 cm,  
blau mit Lederecken und Trageschlaufen

**40 04 14** # 519.32 / **617.99 €**

Turnmatte B/H/T: 200 x 6 x 100 cm,  
blau mit Klettverband

**40 04 18** # 376.46 / **447.99 €**



**Climbi Set 10**, 10 Klettergriffe  
verschiedene Formen in verschiedenen Farben

**CL-GR10** 84.03 / **100.00 €**

**Climbi Set 20**, 20 Klettergriffe  
verschiedene Formen in verschiedenen Farben

**CL-GR20** 168.90 / **200.99 €**

**Climbi Set 30**, 30 Klettergriffe  
verschiedene Formen in verschiedenen Farben

**CL-GR30** 252.93 / **300.99 €**

## Kletterwand „NEBELHORN“

- aus 2 Rechteckwandplatten mit je 24 Befestigungspunkten für Klettergriffe.
- Klettergriffe und Matten separat bestellen!
- Wandflächenbedarf: B/H: 1,90 x 2,00 m

**CL-NEB** 756.29 / **899.99 €**

Montage

**MON** 108.00 / **128.52 €\***

## Kletterwand Rechteck einzeln

mit 24 Befestigungspunkten für Klettergriffe  
Maße B/H: 0,95 x 2,00 m

**CL-RE95** 387.39 / **460.99 €**

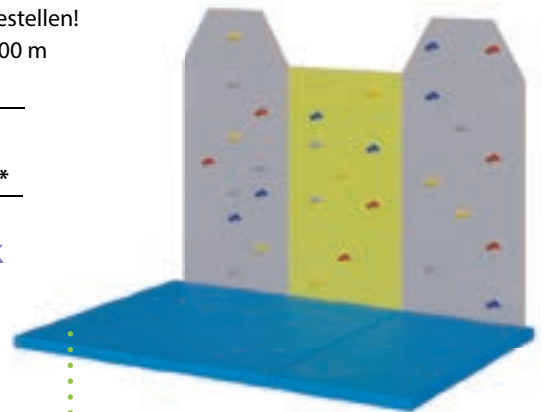

## Kletterwand „ALPSPITZE“

- aus 3 Rechteckwandplatten mit je 24 Befestigungspunkten für Klettergriffe und 2 halben Waben mit je 3 Befestigungspunkten.
- Klettergriffe und Matten separat bestellen!
- Wandflächenbedarf: B/H: 2,85 x 2,41 m

**CL-ALP** 1394.12 / **1659.00 €**

Montage

**MON** 180.00 / **214.20 €\***

## Einzelemente

18 mm Birke Multiplexplatten, lackiert und mehrfach geschliffen – dadurch keine Splittergefahr. Klettergriffe bitte separat bestellen!



## Climbi „DREIECK“

Kantenlänge 47,5 cm, Höhe ca. 24 cm,  
1 Befestigungspunkt für Klettergriff.  
Bohrungen zur Wandmontage vorhanden,  
das Montagematerial ist im Preis enthalten.

**CL-DR** 83.19 / **99.00 €**



## Climbi „HALBE WABE“

Kantenlänge 47,5 cm, Höhe 41 cm,  
3 Befestigungspunkte für Klettergriffe.  
Bohrungen zur Wandmontage vorhanden,  
das Montagematerial ist im Preis enthalten.

**CL-HW** 119.33 / **142.00 €**



## Climbi „WABE“

Kantenlänge 47,5 cm, Höhe 82 cm,  
9 Befestigungspunkte für Klettergriffe.  
Bohrungen zur Wandmontage vorhanden,  
das Montagematerial ist im Preis enthalten.

**CL-GW** 169.75 / **202.00 €**

# Schaumstoff

## Kunstlederelemente Set 1

Bestehend aus den Elementen: Wellentreppe, hohes Podest und Treppe

Maße B/H/T: 240 x 30 x 60 cm

Sie sparen 5 % gegenüber dem Einzelbezug!

**KLE-SET1V2 # 409.24 / 487.00 €**

3 Elemente  
im günstigen  
Set!



## Kunstlederelemente Set 2

Bestehend aus den Elementen: Rampe, Berg, Tal, hohes Podest und Treppe

Maße B/H/T: 210 x 30/45 x 210 cm

Sie sparen 5 % gegenüber dem Einzelbezug!

**KLE-SET2V2 # 615.12 / 731.99 €**



Farbwahl  
nötig!  
Tabelle 14  
ab Seite 370

2-farbige  
Gestaltung  
zum gleichen  
Preis!

5 Elemente  
im günstigen  
Set!



## Kunstlederelemente Set 3

Bestehend aus den Elementen: Rampe, Buckeltreppe eckig, Buckeltreppe rund, Wellentreppe und hohes Podest

Maße B/H/T: 240 x 30 x 240 cm

Sie sparen 5 % gegenüber dem Einzelbezug!

**KLE-SET3V2 # 710.08 / 845.00 €**

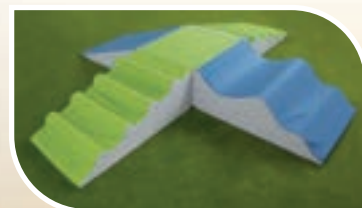

5 Elemente  
im günstigen  
Set!



2er Sofa Midi



# Schaumstoff-Balanciergeräte



## Treppe

3 Stufen, 10, 20 und 30 cm Höhe.  
Maße B/H/T: 90 x 30 x 60 cm

**KLE-TREV2** # 137.81 / **163.99 €**



## Berg

Maße B/H/T: 60 x 30/45 x 60 cm

**KLE-BERGV2** # 174.78 / **207.99 €**

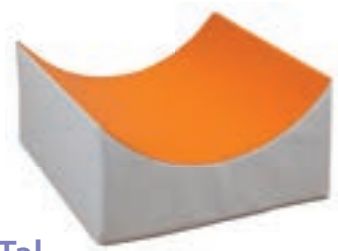

## Tal

Maße B/H/T: 60 x 15/30 x 60 cm

**KLE-TALV2** # 168.06 / **199.99 €**

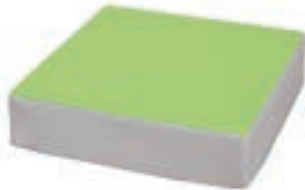

## flaches Podest

Maße B/H/T: 60 x 15 x 60 cm

**KLE-FPOV2** # 167.22 / **198.99 €**



## hohes Podest

Maße B/H/T: 60 x 30 x 60 cm

**KLE-HPOV2** # 167.22 / **198.99 €**



Jeden Tag  
einen neue  
Landschaft  
bauen!

## Tor

Maße B/H/T: 60 x 30 x 60 cm

**KLE-TORV2** # 139.49 / **165.99 €**



## Buckettreppe eckig

Maße B/H/T: 90 x 30 x 60 cm

**KLE-BTEV2** # 183.18 / **217.98 €**



## Buckettreppe rund

Maße B/H/T: 90 x 30 x 60 cm

**KLE-BTRV2** # 172.26 / **204.99 €**

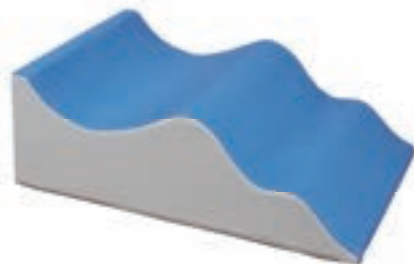

## Wellentreppe

Maße B/H/T: 90 x 30 x 60 cm

**KLE-WTRV2** # 189.07 / **224.99 €**



## Rampe

Maße B/H/T: 90 x 30 x 60 cm

**KLE-RAMV2** # 110.08 / **131.00 €**



## Tunnel

Maße B/H/T: 60 x 60 x 60 cm

**KLE-TUNV2** # 141.17 / **167.99 €**



## Bausatz Set 1 (Farben wie Abbildung)

mit weichem Kern und abwischbarer Kunstlederhülle.

Bestehend aus: Brücke B/H/T 90 x 30 x 30 cm, Halbzylinder 30 cm hoch,  
2 Dächer B/H/T 30 x 30 x 30 cm, Quader B/H/T 60x30x30 cm

**KSE-BS1** # 247.89 / **294.99 €**



## Bausatz Set 2 (Farben wie Abbildung)

mit weichem Kern und abwischbarer Kunstlederhülle.

Bestehend aus: 1 Quader B/H/T 60 x 30 x 30 cm, 2 Quader  
B/H/T 60 x 30 x 15 cm, 2 Halbzylinder B/H/T 60 x 30 x 15 cm

**KSE-BS2** # 247.89 / **294.99 €**

# Tanzspiegel

## Schau an!

Ob Sie sich für unseren Lauf-Lern-Spiegel oder die Spiegelwand entscheiden – beide Systeme unterstützen die Kinder spielerisch dabei, ihre Bewegungen durch Selbstbeobachtung zu kontrollieren und zu verbessern.

### Lauflernspiegel

Rahmen aus massiver Buche, Spiegelement 4 mm stark und mit Sicherheitsfolie hinterlegt.

Maße B/H: 160 x 80 cm

**SPILL** 392.43 / **466.99 €**

Maße B/H: 120 x 120 cm

**SPILL 120** 409.24 / **487.00 €**

Aluminiumhaltestange für 160 cm Spill

**SPILL ST** 89.07 / **105.99 €**

Greif-, Tast- und Spielelemente, auf der Stange aufsteck- und verschiebbar.

Set mit 5 verschiedenen Holzapplikationen

**SPILL AS** 89.07 / **105.99 €**

Wand-  
montage  
40.00 / 47.60\*€

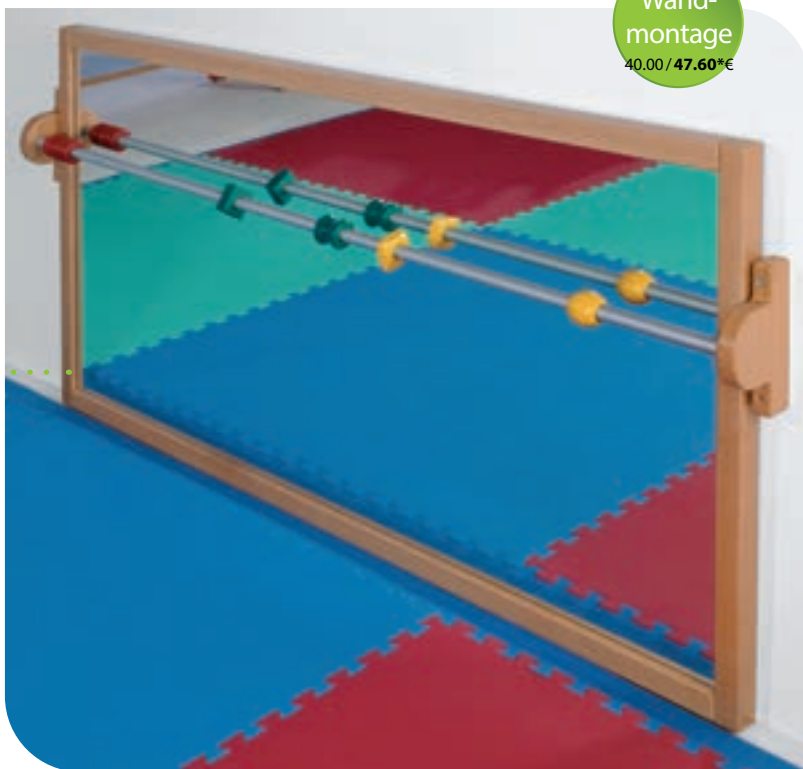

### Spiegelwand

Spiegelfläche aus 4 mm-Glas, hinterlegt mit splitterbindender Sicherheitsfolie auf 16 mm starker Trägerplatte. Alle Glaskanten geschliffen. Abschlussleisten oben und unten aus massivem 40 x 40 mm Buche-Profilholz. Horizontal endlos erweiterbar.

Maße je Element B/H: 90 x 140 cm

**SPWE 914** 409.24 / **487.00 €**

Wand-  
montage  
40.00 / 47.60\*€

Endlos  
erweiterbar!

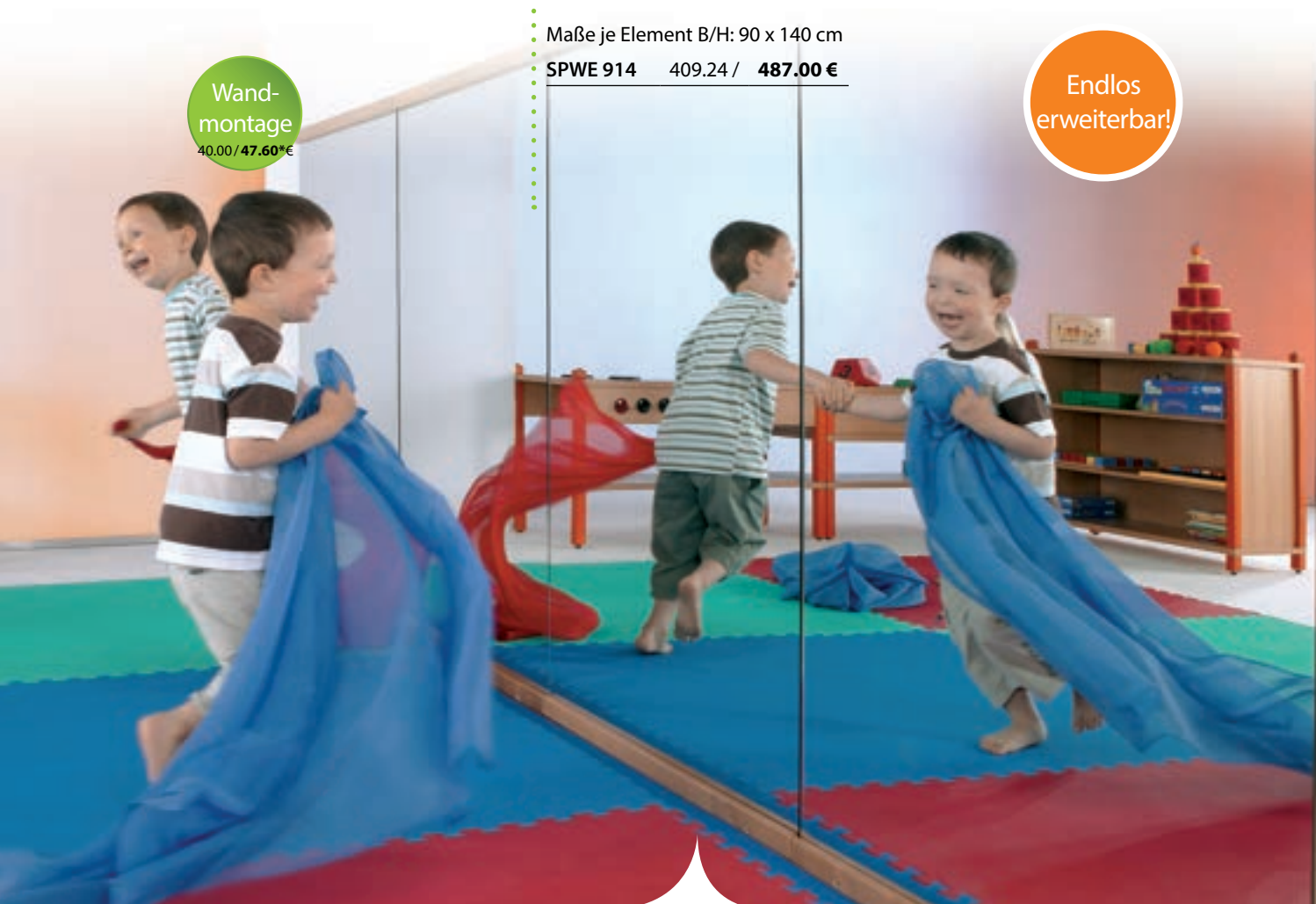

# LESERÄUME



## Lesezeit!

Lesen fördert die kognitive und sprachliche Entwicklung der Kinder!

Dank unserer mobilen Bücherwagen sind Ihre Leseschätze immer dort, wo sie genutzt werden - geschützt und griffbereit.



### Wendebibliothek

- Diese mobile, beidseitig nutzbare Wendebibliothek auf Rollen bietet Platz für jede Menge Bücher.
- Die schrägen Ablagen auf der einen Seite bieten eine gute Übersicht und sogar großformatigen Bilderbüchern Platz. Die Regale auf der Rückseite sind Ablage für Bücher, Spiele, CDs und vieles mehr.

Maße B/H/T: 102 x 94 x 50 cm

**KWB1-D** 763.86 / **908.99 €**



### Mobile Klappbibliothek

- Diese mobile und flexible Aufbewahrungslösung ist so genial wie einfach. Das Doppelregal ist fahrbar und kann je nach Bedarf aufgeklappt oder zusammengeklappt aufgestellt werden. Ist die Lesestunde beendet, kann man die Bibliothek einfach und schnell wegschieben.

Kleine Bibliothek: je Seite 1 verstellbarer Einlegeboden  
Maße B/H/T: 80 x 93 x 64 cm

**WK 23** 592.43 / **704.99 €**

Mittlere Bibliothek: je Seite 2 verstellbare Einlegeböden  
Maße B/H/T: 80 x 128 x 64 cm

**WK 24** 721.00 / **857.99 €**

Große Bibliothek: je Seite 3 verstellbare Einlegeböden  
Maße B/H/T: 80 x 168 x 64 cm

**WK 24XL** 815.12 / **969.99 €**



Rückansicht der Wendebibliothek

# Bücherwagen

## Leseratte "Mini"

Durch die niedrige Höhe können die Kleinen ganz einfach an die Bücher kommen und selbstständig entscheiden, welches Buch sie anschauen möchten.

Maße B/H/T: 76 x 60,5 x 55 cm, mit 4 Fächern

**BW2-00** # 330.24 / **392.99 €**

Maße B/H/T: 110 x 60,5 x 55 cm, mit 6 Fächern

**BW3-00** # 398.31 / **473.99 €**

Farbige  
Seitenwangen  
auf Wunsch  
55.45 / 65.99 €  
je Wagen

## Leseratte "Midi"

Diese Wagen haben die perfekte Höhe für Vorschulkinder. In den praktischen Schüben lassen sich zudem viele nützliche Sachen verstauen.

Maße B/H/T: 76 x 86 x 55 cm, 4 Fächer und 4 ErgoTrays "C1"

**BW2-22CS** # 429.40 / **510.99 €**

Maße B/H/T: 110 x 86 x 55 cm, 6 Fächer und 6 ErgoTrays "C1"

**BW3-22CS** # 473.94 / **563.99 €**

Maße B/H/T: 76 x 86 x 55 cm, 4 Fächer und 2 ErgoTrays "C2"

**BW2-21CS** # 403.35 / **479.99 €**

Maße B/H/T: 110 x 86 x 55 cm, 6 Fächer und 3 ErgoTrays "C2"

**BW3-21CS** # 430.24 / **511.99 €**

## Bücherbank

Eine praktische Sitzgelegenheit zum Lesen und Entspannen. Mit 6 Fächern unten und 3 Fächern oben ist diese Bücherbank ein echter Blickfang und kann in jeden Raum geschoben werden.

Maße B/H/T: 104 x 63 x 73 cm, Sitzhöhe 38 cm

**BB 63** 775.62 / **922.99 €**

Farbwahl  
nötig!

Tabellen 1, 9  
ab Seite 370

Rückseite mit  
drei offenen Fächern

# Bücherwagen/Lernecke

## Spielkiste

oben mit 6 Fächern für Bücher oder Baumaterialien.  
Inklusive 2 Rollkästen mit Deckel und Polsterauflage.  
Maße B/H/T: 106 x 60 x 40 cm

**0606 716 00** 652.09 / **775.99 €**



## Bücher- und Servierwagen

aus Massivholz, oben und unten mit Aufkantung.  
Mittig ein fester Boden.  
Maße B/H/T: 66 x 87 x 39,5 cm

**115 951 00** 300.83 / **357.99 €**



## Materialkiste

mit 4 Fächern, fahrbar  
Maße B/H/T: 60 x 32 x 60 cm  
Fachinnenmaß B/T: ca. 27 x 27 cm

**0606 717 00** 138.65 / **164.99 €**

## ERGOSTAT Drehstuhl

Sitzschale aus doppelwandig geblasenem Kunststoff. Chromgestell mit verdecktem Gaslift. Fahrbar mit 5 Rollen. Sitzschale ist in 9 Farben lieferbar. Bitte geben Sie die gewünschte Schalenfarbe bei Ihrer Bestellung mit an.

Mit Rollen, höhenverstellbar von 42 – 55 cm

**STK-ESRC..** Preis auf Anfrage

Feststehend mit 5 Gleitern, höhenverstellbar von 40 – 53 cm

**STK-ESGC..** Preis auf Anfrage

## Computereckentisch

Passt in jede Ecke! Der mobile Computertisch findet überall einen Platz. Die hintere Ecke dient als Kabelausslass. Auch super als Gruppenplatz stellbar, da 4 Stück zusammen ein Quadrat ergeben.

Maße B/H/T: 70 x 64 x 70 cm

**TIC-64** 391.59 / **465.99 €**



## Büchertürme

Flexibel einsetzbarer Turm für Ihre Bücherei. Da Bücher und Ordner sehr schwer sein können, stehen die Türme auf einem fest verschweißten Stahlgestell mit 4 Schwerlastdoppelrollen, 2 davon sind feststellbar.

Maße B/H/T: 52 x 164,5 x 64 cm

### Einseitig

64 cm tief, von einer Seite nutzbar, in verschiedenen Ausführungen:

Turm mit 3 Einlegeböden

**BT-40H** 535.29 / **637.00 €**

Turm mit 3 Doppelgarderobenhaken, bitte ergänzen: "R" oder "L" für die Seite

**BT-40HG..** 562.18 / **668.99 €**

Turm mit 6 Doppelgarderobenhaken, an beiden Stirnseiten 3 Haken

**BT-40H2G** 584.87 / **696.00 €**

### Doppelseitig

von beiden Seiten nutzbar, je Seite 31 cm Nutzfläche, in verschiedenen Ausführungen:

Turm mit 6 Einlegeböden

**BT-40HD** 535.29 / **637.00 €**

Turm mit 3 Doppelgarderobenhaken, bitte ergänzen: "R" oder "L" für die Seite

**BT-40HDG..** 542.01 / **644.99 €**

Turm mit 6 Doppelgarderobenhaken, an beiden Stirnseiten 3 Haken

**BT-40HD2G** 578.98 / **688.99 €**



## Bücherhängeregale

Präsentieren Sie Ihre Lieblingsbücher! Durch die Plexiglasaufrichtung sind immer alle Titel zu sehen. Die Stange hält die Bücher an der richtigen Position.

2 Ablagen, Maße B/H/T: 78 x 60 x 13 cm

**WBR-2** 310.92 / **369.99 €**

1 Ablage, Maße B/H/T: 78 x 33 x 13 cm

**WBR-1** 162.18 / **192.99 €**



WBR-2

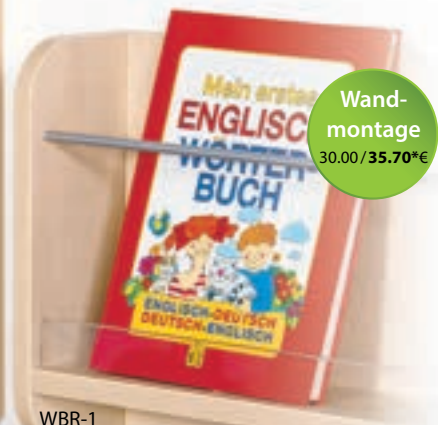

WBR-1

Wandmontage  
30.00 / 35.70\*€

## Leseräume sinnvoll einrichten

Schaffen Sie eine gemütliche und einladende Atmosphäre und richten Sie Ihr Bücherreich zum Geschichten vorlesen und Träumen ein.



### Büchertrog mit Seitenwangen

mit 4 Fächern

Maße B/H/T: 110 x 64 x 50 cm

**BM 3 64** 331.08 / **393.99 €**



### Büchertrog fahrbar mit 9 Fächern

mit 4 großen Fächern oben und

5 senkrechten Fächern unten

Maße B/H/T: 110 x 64 x 50 cm

**BM 4 64F** 722.68 / **859.99 €**



### Büchertrog mit Seitenwangen

mit 4 Fächern

Maße B/H/T: 70 x 64 x 70 cm

**BM 1 64** 318.48 / **378.99 €**



### Büchertrog mit Stahlgestell

mit 4 Fächern und 30 x 30 mm Stahlgestell in RAL 9006

Maße B/H/T: 70 x 64 x 70 cm

feststehend

**BM 2 64** 457.13 / **543.98 €**

fahrbar auf 4 Rollen, 2 davon feststellbar

**BM 2 64F** 515.96 / **613.99 €**







## Präsentationswagen

Dieser Wagen ist das Highlight jeder Bibliothek. Mit insgesamt 18 Fächern bekommen Sie genügend Lese- und Lernmaterial unter.

Fachinnenmaße oben B/H/T:  
27 x 17 x 27 cm

6 Präsentationsfächer mit Acrylblende  
Maße je Fach B/H/T: 52 x 35 x 5 cm

4 Offene Fächer an je 2 Seiten  
Maße je Fach B/H/T: 37 x 34,5 x 29 cm  
Maße B/H/T: 73 x 105 x 60 cm

**BW-SH103** 705.03 / **838.99 €**



## Bücherkiste "cuBe"

Die fahrbare Kiste hat 4 Fächer auf der Oberseite, 2 weitere Fächer für Bücher auf 2 Seiten.

Die anderen beiden Seiten sind geschlossen.

Fachinnenmaße oben B/H/T: 27 x 17 x 27 cm

Maße B/H/T: 60 x 72 x 60 cm

**BTFE-LF** 338.65 / **402.99 €**

## "cuBe" Bücherinsel



## cuBe Bücherinsel „XL“ - 6 Elemente

bestehend aus:

1 x BTFE-MF – cuBe Bücherkiste „M“

1 x BTFE-LF – cuBe Bücherkiste „L“

1 x CUBEXL30-V2 – cuBe XL (H: 30 cm, Kunstleder)

1 x CUBEXL35-V2 – cuBe XL (H: 35 cm, Kunstleder)

1 x CUBEXL40-V2 – cuBe XL (H: 40 cm, Kunstleder)

1 x CUBEXL45-V2 – cuBe XL (H: 45 cm, Kunstleder)

Gesamtmaße B/H/T: 180 x 105 x 240 cm

**CUBE-BKSETXL** 957.14 / **1139.00 €**

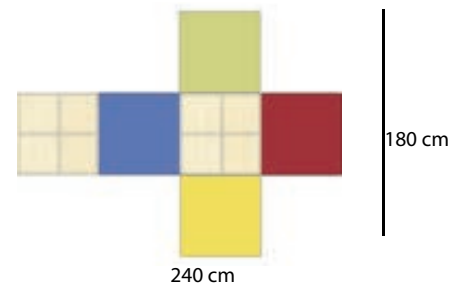

## cuBe Bücherinsel „L“ - 4 Elemente

bestehend aus:

1 x BTFE-MF – cuBe Bücherkiste „M“

1 x BTFE-LF – cuBe Bücherkiste „L“

1 x CUBEXL30-V2 – cuBe XL

(H: 30 cm, Kunstleder)

1 x CUBEXL40-V2 – cuBe XL

(H: 40 cm, Kunstleder)

Gesamtmaße B/H/T: 120 x 105 x 120 cm

**CUBE-BKSETL** 699.99 / **832.99 €**

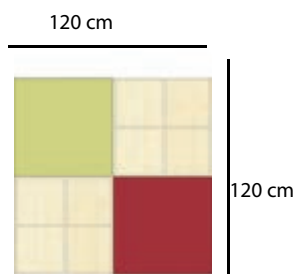

Farbwahl  
nötig!

Tabellen 1, 14  
ab Seite 370

# Ruhen in der Lesecke

## Der perfekte Ort...

um sich gemütlich zurückzuziehen und entspannt ein Buch zu lesen. Durch die Ausgleichsregale kann das Rückzugshaus nach belieben in jeder Stollenschrankwand integriert werden.



### Leseregal Rückzugskombination

bestehend aus:

Regal B/H/T: 40x80x40 cm,

2x Ausgleichsregal B/H/T 40x80x40/60 cm,

Rückzugshaus mit Dach inklusive Matten

B/H/T: 106x120/145x60 cm,

Regal mit hoher Sockelnische inkl. Rollkasten

B/H/T: 82x80x40cm,

Viertelkreisregal B/H/T: 40x80x40 cm

Gesamtmaße B/H/T: 348 x 80/145 x 40/60 cm

**FRS S48** 2268.07 / **2699.00 €**

### Ausgleichsregal einzeln

mit 2 Einlegeböden

Maße, B/H/T: 40 x 80 x 40/60 cm

links angestellt

**4008 800 01** 331.92 / **394.98 €**

rechts angestellt

**4008 800 02** 331.92 / **394.98 €**

### Rückzugshaus

inklusive 3-teiligem Sitz- und Rückenpolster aus Kunstleder

Maße, B/H/T: 106 x 120/145 x 60 cm

**0612 800 00** 736.13 / **875.99 €**



NEU

# Sitzen in der Lesecke

## Leseinseln

die gemütliche Leselandschaft kann unterschiedlich gestaltet werden. Die 2 Bänke inklusive Polster sind gleichzeitig Stauraum und Sitzmöglichkeit.

2x Bücherregal als Sitzbank, 2x Bücherkasten mit ErgoTraybox hoch  
Maße B/H/T: 114 x 40 x 80 cm, Sitzhöhe inkl. Polster 39 cm

**LEST-SET2** 1074.79 / **1279.00 €**

2x Bücherregal als Sitzbank, 2x Bücherkasten mit ErgoTraybox hoch, 1x Bücherkiste Innenecke  
Maße B/H/T: 154x 40 x 40/154 cm, Sitzhöhe inkl. Polster 39 cm

**LEST-SET3** 1251.26 / **1489.00 €**

Sitzregal einzeln

Maße B/H/T: 78 x 35 x 40 cm

**LEST 7804-2** 323.52 / **384.99 €**

Bücherkasten mit Box

Maße B/H/T: 36 x 40 x 40 cm

**LEST 3604-1** 230.24 / **273.99 €**

Bücherkasten als Innenecke

Maße B/H/T: 40 x 40 x 40 cm

**LEST 4040-1** 176.46 / **209.99 €**



Set: LEST-SET2



Set: LEST-SET3

Bei Ihrer Bestellung bitte die gewünschte Kantenfarbe aus den Standarddekoren angeben!

## Lesestrecke

In den 5 großen Fächern unter der Sitzfläche ist genügend Platz für Bildergeschichten, Spiele und Märchenbücher. Die Sitzfläche lädt zum entspannten Lesen, Lernen und gemeinsam Träumen ein. Im mittleren Bücherregal kann man die Lesefavoriten zwischen den zwei Sitzpolstern stehend präsentieren. So findet garantiert jedes Kind das richtige Buch. Inklusive: 2 Sitzpolster, Bücherregal oben mit 2 Ablagefächern.

Maße B/H/T: 249 x 55 x 40 cm, Sitzhöhe inkl. Polster 39 cm

**LEST-SET** 915.13 / **1089.00 €**

Sitzregal einzeln

Maße B/H/T: 102 x 35 x 40 cm

**LEST 0204-2** 336.97 / **400.99 €**

Bücherregal mit Ablage

Maße B/H/T: 45 x 55 x 40 cm

**LEST 4555-1** 257.97 / **306.98 €**

Farbwahl nötig!

Tabellen 1, 14 ab Seite 370

Set: LEST-SET



LEST 0204-2

LEST 4555-1

LEST 0204-2

# Bücherregale

## Besonders stabil und standfest!

Alle Bücherregale haben vollverschweißte Stahlprofilrohre, deren Oberfläche schlagfest pulverbeschichtet ist. Die 19 mm starken Böden liegen auf Stahlträgern. Optional können Sie auch Schrägablagen mit Acrylglasaufrichtung bestellen. Für freistehende Regale bieten wir Abschlussblenden im passenden Dekor an. Lieferung erfolgt zerlegt! Aufbau und Montage der Elemente bitte separat bestellen.

### Modell einseitig, wandstehend

32 cm tiefe Böden (Ordnerentiefe), Aufkantung hinten, inklusive 5 Böden je lfd. Meter, 200 cm hohe Seitenholme

#### Grundelement

Maße B/H/T: 101 x 200 x 32 cm

BR E 405.03 / **481.99 €**

#### Anbauelement

zum Erweitern der Regalwand

Maße B/H/T: 98 x 200 x 32 cm, inklusive 5 Böden

BR EA 330.24 / **392.99 €**

#### weitere Böden

komplett mit Stahlrahmen

BR EB 56.29 / **66.99 €**

### Inneneckelement

Hier bleibt keine Ecke ungenutzt. Mit 5 Tragrahmen und 5 Eckböden, komplett, ohne Seitenstative  
Maße B/H/T: 48 x 200 x 48 cm, Anstellseite 32 cm

BR E-ET 292.43 / **347.99 €**

### Schrägablage mit Acrylglasaufrichtung

1 Stück, für einseitiges Regal

BR E-SA 63.86 / **75.99 €**

### Modell doppelseitig, freistehend

50 cm tiefe Böden mit Mittelsteg und Stahlunterbau, inklusive 5 Böden je lfd. Meter, 200 cm hohe Seitenholme

#### Grundelement

Maße B/H/T: 101 x 200 x 50 cm

BR D 493.27 / **586.99 €**

#### Anbauelement

zum Erweitern der Regalwand

Maße B/H/T: 98 x 200 x 50 cm, inklusive 5 Böden

BR DA 419.32 / **498.99 €**

weitere Böden, komplett mit Stahlrahmen

BR DB 70.58 / **83.99 €**

#### Abschlussblenden

1 Stück, für einseitiges Regal

BR E-AB 34.45 / **41.00 €**

1 Stück, für doppelseitiges Regal

BR D-AB 47.05 / **55.99 €**

#### Montage

Aufbau eines Regalelements

MON30\* 30.00 / **35.70\* €**

Wandmontage  
40,00/47,60\*€

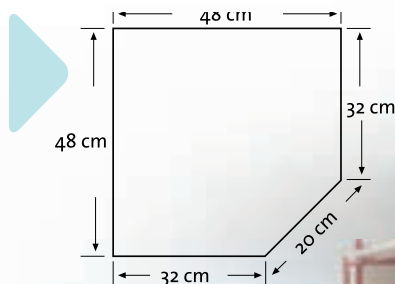

## Leseräume erschaffen!

### Stollenbücherregal

Mit unseren Stollenregalen ist Ihre Bibliothek perfekt eingerichtet. Mit den stabilen Massivholzstollen können Sie farbige Akzente setzen und lassen so eine gemütliche Leseatmosphäre entstehen. Alle Böden und Oberböden sind aus 19 mm beidseitig melaminharzbeschichteter Dreischicht-Fein-Spanplatte gefertigt. Die Bücherregale sind mit einer Mittelwand und verstellbaren Einlegeböden ausgestattet.



Farbwahl  
nötig!  
Tabellen 1, 4  
ab Seite 370



#### Bibliotheksregal niedrig

Maße B/H/T: 106 x 94 x 34 cm,  
mit 2 Einlegeböden

**0609 901 00** 420.16 / **499.99 €**

#### Bibliotheksregal mittel

Maße B/H/T: 106 x 137 x 34 cm,  
mit 4 Einlegeböden

**0614 901 00** 568.90 / **676.99 €**

#### Bibliotheksregal hoch

Maße B/H/T: 106 x 180 x 34 cm,  
mit 6 Einlegeböden

**0618 901 00** 677.30 / **805.99 €**



### Buchstütze

aus 5 mm Draht verzinkt, stehend  
oder hängend einsetzbar, passend  
für 19 mm dicke Böden

**BST** 10.38 / **12.35 €**



### 1 Einlegeboden

Mehrpreis pro Boden.  
Maße B/T: 48 x 32 cm

**K EB-77** 27.73 / **33.00 €**



### Schräglage

Mehrpreis für Schräglage anstatt  
Einlegeboden, mit 40 mm hoher  
Kunstglasaufrichtung.

Maße B/T: 48 x 38 cm

**SA 34** 58.82 / **70.00 €**



# Sitzen in der Lesecke

## Entspanntes Lesen erleben!

### Chillout-Bag Banana

Die Sitzsackbanane ist einfach klasse! Sitzen, liegen, lümmeln und natürlich entspannen. Der Bezug ist abnehmbar und bei 30° C waschbar.

Maße B/H/T: 115 x 40 x 57 cm

**6104.. # 170.58 / 202.99 €**



Farbwahl  
nötig!  
Tabelle 22  
ab Seite 370



Farbwahl  
nötig!  
Tabelle 17  
ab Seite 370

KSE-9

### Sitzkissenwagen

Passend für 24 Sitzkissen mit einer Stärke von 2 cm und einem Durchmesser von 35 cm.

Kissen bitte separat bestellen.

Maße B/H/T: 48 x 65 x 48 cm

**SKW-KK1 239.49 / 284.99 €**

### 6er Set Sitzkissen

Schaumstoffkern mit abnehmbarem (Reißverschluss) und waschbarem Baumwollstoffbezug. Wird in den Farben blau, rot, grün und gelb geliefert.

**SKW-KK1-SL1.. 88.23 / 104.99 €**

### Lesewelle

Die bequeme Lesewelle besteht aus einem festen Schaumstoffkern, der mit 2-farbigem, weichem Mikrofaserstoff bezogen ist. Der praktische Bezug ist abnehmbar und waschbar bis 30°C.

Lesewelle klein

Maße B/H/T: 70 x 50 x 40 cm

**KSE-9 # 248.73 / 295.99 €**

Lesewelle groß

Maße B/H/T: 98 x 60 x 50 cm

**KSE-10 # 279.82 / 332.99 €**



# SPIELMÖBEL



# Spielmöbel

## Alles für die Rollenspiele!

Spielmöbel  
aus 19 mm E1 Spanplatte



### Anrichte

mit Doppeltür und  
einem Einlegeboden  
Maße B/H/T: 67 x 56 x 36 cm

119 106 00      302.51 / **359.99 €**



### Spielpülenschrank

mit Doppeltür, herausnehmbarem Spül-  
becken aus Kunststoff und Holzwasserhahn  
Maße B/H/T: 67 x 56 x 36 cm

119 103 00      336.97 / **400.99 €**



### Spielwaschmaschine

Türfront weiß, mit rundem Acrylglas-  
fenster in der Tür, mit Drehknöpfen  
Maße B/H/T: 47 x 56 x 36 cm

119 101 00      336.97 / **400.99 €**



### Spielherd

mit 4 Kochplatten, Drehknöpfen, Back-  
röhre Front weiß und Acrylglasfenster  
Maße B/H/T: 47 x 56 x 36 cm

119 102 00      336.97 / **400.99 €**



### Kühlschrank

Türfront weiß und Eierbecher an der Innenseite  
Maße B/H/T: 47 x 56 x 36 cm

119 104 00      302.51 / **359.99 €**



### Große Anrichte

mit Doppeltür und einem Einlegeboden,  
mit Regalaufsatz mit 3 Einlegeböden  
Maße B/H/T: 67 x 110 x 36 cm

119 109 00      472.26 / **561.99 €**



### Spielkleiderschrank

eine Tür rechts angeschlagen, mit  
Garderobenstange und 1 Ablageboden  
Maße B/H/T: 35,5 x 110 x 36 cm

119 121 00      336.97 / **400.99 €**



Farbwahl  
nötig!  
Tabelle 1  
ab Seite 370







## Frisierkommode

mit gerundeter Rückwand, Spiegelfläche 30 x 42 cm und 2 kleinen Ablagen für Schminkutensilien. Unter der gerundeten Tischplatte ein fester Ablageboden.  
Maße B/H/T: 100 x 115 x 36 cm

**119 033** 521.84 / **620.99 €**



## Sitzhocker

Einfach den Deckel unter der Polsterauflage öffnen und schon sind alle Spielmaterialien aufgeräumt. Maße B/H/T: 32 x 34 x 32 cm

**119 027 00** 132.76 / **157.98 €**



## Sitzbank mit Polsterauflage

mit Rücken- und Seitenlehnen, Polsterauflage und Rückenpolster  
Maße B/H/T: 80 x 60 x 40 cm

**119 131 00** 497.47 / **591.99 €**

## Viertelkreisregal

einem Einlegeboden, Maße B/H/T: 36 x 56 x 36 cm

**119 129 00** 217.64 / **258.99 €**



## Regal

einem Einlegeboden  
Maße B/H/T: 34 x 56 x 36 cm

**119 127 00** 240.33 / **285.99 €**

## Sessel mit Polsterauflage

mit Rücken- und Seitenlehnen, Polsterauflage und Rückenpolster  
Maße B/H/T: 40 x 60 x 40 cm

**119 130 00** 252.93 / **300.99 €**

## Rundtisch

mit Massivholzgestell und Schichtstoffplatte,  
Maße B/H/T: 60 x 46 x 60 cm

**112 600 70** 237.81 / **282.99 €**



# Spielmöbel

## Spielküchenzeile

Küchenzeile mit Herd, Spüle, Regalunterschrank, Aufsatzregal mit 2 Mittelwänden, 3 Böden und 2 kleinen Schüben. Fronten weiß

Maße: B/H/T 107 x 96 x 36 cm

**119 111 00** 881.51 / **1049.00 €**



## Spielküchenblock

Küchenzeile mit Herd, Spüle, Regalunterschrank, Fronten weiß

Maße: B/H/T 107 x 56 x 36 cm

**119 112 00** 710.92 / **845.99 €**



## Puppenwickelkommode

mit Regal, 1 Einlegeboden, inklusive Kunstlederauflage

Maße B/H/T: 67 x 56 x 36 cm

**119 035 00** 367.22 / **436.99 €**



## Puppenbett

Bett mit Matratze

Maße B/H/T: 47 x 56 x 36 cm

**119 023 00** 232.76 / **276.98 €**



## Spielküchenblock

Puppenherd mit 4 Kochplatten, Waschmaschine, Spüle und Regal. Mit 2 kleinen Durchreichen, Ablage und Handtuchhaken.

Maße: B/H/T 115 x 110 x 74 cm

**119 128 00** 957.14 / **1139.00 €**



Rückansicht



- Passende Spielmöbel zu unserem Stollensystem finden Sie ab Seite 123
- Passende Spielmöbel zu unserem Korpusssystem auf Seite 157
- nach Spielzeug fragen Sie bitte auch Ihren Fachhändler vor Ort





## Umkleidewagen

mit 3 hohen und 3 flachen ErgoTray Boxen. Ablagefach mit 10 cm hoher Aufkantung. Mit 5 Dreifachhaken und großflächigem Spiegel. Maße, B/H/T: 109 x 160 x 40 cm

**KW-SCS** 714.28 / **849.99 €**

## Kostümwagen "Colinda"

An der Kleiderstange aus Massivholz hängen die Kostüme, darunter ist eine praktische Ablage. Inklusive 2 hohen und 2 flachen ErgoTray-Boxen. Auf einem der Seitenteile ist ein Spiegel aus Sicherheitsglas montiert.

Maße: B/H/T 70 x 120 x 45 cm

**KW-COL\*** # 533.61 / **635.00 €**



## Podestanlage

Maße B/H/T 140 x 35 x 220 cm

bestehend aus:

- 1 x Treppenaufgang P2-635
- 1 x Quadratpodest geschlossen P2-135
- 1 x Podest gerundet P12-135
- 2 x Rollkästen PR-135

**PL12-35** 2041.18 / **2429.00 €**

Farbwahl  
nötig!

Tabellen 1, 4, 9, 12  
ab Seite 370

## Podestanlage

Maße B/H/T 292 x 46/142 x 222 cm

bestehend aus:

- 1 x Treppenaufgang P2-646
- 2 x Podestdurchgang PD-146
- 1 x Quadratpodest vorn offen P2-446
- 1 x Rechteckpodest rundum geschlossen P1-146
- 1 x Podest gerundet P12-146
- 2 x Rollkästen PR-146
- 1 x Rollkasten PR-246

**PL-946** 3553.78 / **4229.00 €**



# SPEISERÄUME



# Frühstücksstrecken

## Servierwagen

mit robuster Arbeitsplatte ist der Servierwagen das ideale Möbelstück für Speisen und Getränke. Durch die Bügelgriffe an beiden Seiten kann der Wagen flexibel in verschiedenen Gruppenräumen eingesetzt werden. Unten links und rechts besitzt der Wagen je eine Tür, dahinter je 2 Einlegeböden, zum verstauen von Küchenutensilien. Die Arbeitshöhe ist 70 cm und der Aufsatz ist ca. 37 cm hoch

Maße B/H/T: 120 x 107 x 52 cm

**SW 120F** 731.08 / **869.99 €**



## Anstellisch mit Aufkantung

Um Ihren Servierwagen zur Frühstücksstrecke zu erweitern eignen sich die passenden Anstellische mit weißer Arbeitsplatte perfekt. Eine 6 cm hohe Aufkantung schützt vor herunterfallendem Geschirr. Die fahrbaren Tische haben eine Arbeitshöhe von 70 cm.

Arbeitsplatte weiß, Aufkantung hinten und links  
Maße B/H/T: 120 x 70 x 52 cm

**SW 120ATL** 566.38 / **673.99 €**

Arbeitsplatte weiß, Aufkantung hinten und rechts  
Maße B/H/T: 120 x 70 x 52 cm

**SW 120ATR** 566.38 / **673.99 €**

Arbeitsplatte weiß, Anstellisch im 2er Set,  
Aufkantung links  
Maße B/H/T: 120 x 70 x 172 cm

**SW 120ATL2** 957.14 / **1139.00 €**

Arbeitsplatte weiß, Anstellisch im 2er Set,  
Aufkantung rechts  
Maße B/H/T: 120 x 70 x 172 cm

**SW 120ATR2** 957.14 / **1139.00 €**

NEU



Die Abbildung zeigt 2x  
den Anstellisch mit  
Aufkantung links  
SW 120ATL2



Farbwahl  
nötig!

Tabellen 1, 6  
ab Seite 370

## Guten Appetit, wir essen alle mit!

### Buffet-Insel

Perfekt für jede Malzeit bietet die großzügig gestaltete Kücheninsel jede Menge Platz für Obst, Gemüse, Teller oder Getränke.

Stirnseitig können in den je 2x flachen und 2x hohen Ergo-Tray Boxen die benutzten Becher verschwinden. Vorn und hinten ist je ein Schrank für sauberes Geschirr und Besteck. Der Aufsatz hat eine Mittelwand und ist 25 cm hoch. Durch die gerundeten Oberböden können die Kinder gefahrlos ihr Essen und Getränke selbstständig nehmen. Maße B/H/T: 198 x 62/87 x 75 cm

**FBI 198 01**      2226.05 / **2649.00 €**

Praktisch  
von allen  
Seiten!



Eine vom Dekor  
abweichende Kantenfarbe  
bitte bei Ihrer Bestellung  
mit angeben!  
Die Standardlieferung erfolgt  
mit Dekor und Kante in  
identischer Ausführung.

Harmonisches  
Zusammenspiel:  
Dekor Weiß mit  
Kanten in Buche  
hell!

Farbwahl  
nötig!

Tabelle 1  
ab Seite 370



# Frühstückstheken



Runde Sache!

Abbildung zeigt 2 Frühstücksinselformen Halbkreis



## Frühstücksinselformen Halbkreis

Die Frühstücksinselformen Halbkreis hat 6 geräumige Fächer sowie einen Halbkreisaufsatz für Teller, Tassen oder Speisen. So können sich die Kinder ihr Essen selbst holen. Die Theke kann man flexibel von der Küche in den Gruppenraum rollen.

Maße B/H/T: 140 x 70/89 x 70 cm

**HRI 140 F**      819.32 / **974.99 €**

## Frühstückstheke

Die Theke hat 2 Türen, innen mit je einem Einlegeboden. Mittig sind 2 Schübe und darüber ein offenes Fach für Besteck oder kleine Schüsseln und saubere Becher.

Maße B/H/T: 152 x 62/82 x 50 cm

**FTR 2506 052**      856.30 / **1019.00**  
€





# Servierwagen

## Servierwagen

Für Kinder im Kindergarten. Der Wagen hat 2 Böden mit Sicherheitsstab, so bleibt alles auf dem Wagen. Auf den Böden können bis zu 40 kg Geschirr und Essen geladen werden. Der Servierwagen ist durch 4 Lenkrollen, 2 davon gebremst, flexibel einsetzbar.

### Servierwagen Mini

Abstand zwischen den Böden: 16 cm  
Maße B/H/T 53 x 55 x 37,5 cm

**60357K # 301.67 / 358.99 €**

### Servierwagen Midi

Abstand zwischen den Böden: 28,5 cm  
Maße B/H/T 70 x 78 x 40 cm

**60357M # 326.88 / 388.99 €**



## Servierwagen

aus Massivholz, oben und unten mit Aufkantung. Mittig ein fester Boden.  
Maße B/H/T: 66 x 87 x 39,5 cm

**115 951 00 300.83 / 357.99 €**



## Tablett für Servierwagen

mit Grifflöchern  
Maße ca. B/T: 62 x 34 cm

**115 952 00 71.42 / 84.99 €**



## Mobile Servicestation

Diese mobile Servicestation bietet Platz für 2 große Kannen. Unten befinden sich 2 hohe, transparente Kunststoffschübe. Darüber sind 2 Auszüge mit Linoleum belegt. Praktisch für Becher, so dass sich die Kinder eigenständig Getränke nehmen können. Der Wagen ist fahrbar auf 4 Rollen, 2 davon sind feststellbar.  
Maße B/H/T: 70,5 x 90 x 50 cm

**GW2CS 788.23 / 937.99 €**



## Mobiler Getränkewagen

Der Wagen bietet in der Mitte Platz für 2 Kannen und Getränkeflaschen. Rundherum sind 20 Ausschnitte für Becher in der feuchtigkeitsabweisenden Vollkernplatte ausgefräst. Umlaufend ist eine Bilderleiste angebracht, damit jedes Kind aus seinem eigenen Becher trinkt. Um den Getränkewagen flexibel einsetzen zu können, ist er auf einem Stahlgestell fahrbar.

Maße B/H/T: 60 x 60 x 60 cm

**GW1 610.92 / 726.99 €**

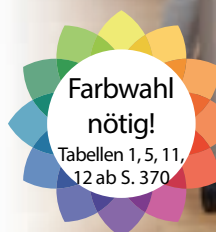

# Speisetische

## Halbrundwellentisch

Rundrohrgestell 40 mm Durchmesser  
Maße ca. 120 x 60 cm

Feste Höhe, bitte bei Bestellung angeben

**WI-126SHR..** 278.14 / **330.99 €**

Höhenverstellbar von 52 – 66 cm

**WI-126SHR-H** 348.73 / **414.99 €**

Fahrbar, feste Höhe, bei Bestellung angeben

**WI-126SHR..F** 317.64 / **377.99 €**



## Rechtecktische mit Schichtstoffplatte

Rundrohrgestell 60 mm Durchmesser



Größe in cm	Art.-Nr. feststehend	Preis	Art.-Nr. fahrbar	Preis
120 x 60	<b>TI126R60 70..</b>	321.00 / <b>381.99 €</b>	<b>TI126R60 70F..</b>	360.50 / <b>429.00 €</b>
120 x 80	<b>TI128R60 70..</b>	340.33 / <b>404.99 €</b>	<b>TI128R60 70F..</b>	383.18 / <b>455.98 €</b>
140 x 70	<b>TI147R60 70..</b>	367.22 / <b>436.99 €</b>	<b>TI147R60 70F..</b>	407.55 / <b>484.98 €</b>
160 x 80	<b>TI168R60 70..</b>	442.85 / <b>526.99 €</b>	<b>TI168R60 70F..</b>	483.18 / <b>574.98 €</b>

Mit pflegeleichter Schichtstoffplatte!

- Weitere Tische für Speiseräume finden Sie ab Seite 62
- Noch mehr Wellentische ab Seite 65
- Passende Stühle ab Seite 56
- Andere Formen der SpaceFlex-Klapptische ab Seite 79

# BÜRORÄUME



# Drehstühle

Gesundes  
Sitzen!



## Drehstuhl "EMILIO" Ergonomischer Bürostuhl

Stabiles Fußgestell, Fußkreuz: 5 Arm-Fußkreuz schwarz höhenverstellbar mit Gaslift. Integrierte, intuitiv verwendbare Synchro-Mechanik bei allen Modellen für dynamisches Sitzen und maximalen Komfort. Armlehnen bitte separat bestellen.

Mit Sitztiefen- und Sitzneigeeinstellung

**PM-M10SFL** # 419.32 / **498.99 €**



## Armlehnen für Drehstühle

mit PU-Auflage schwarz,  
höhen- & breitenverstellbar

**PM-XP59** # 78.98 / **93.99 €**



Farbwahl  
nötig!

Tabelle 18  
ab Seite 370



## Drehstuhl "CASSANDRA" Ergonomischer Bürostuhl

- Synchronmechanik mit Schiebesitz und Sitzneigeverstellung. Die Mechanik ist in vier Positionen arretierbar.
  - Fußkreuz: 5 Arm-Fußkreuz schwarz
  - Sitz: Ergonomisch geformt, Sitz gepolstert, Schichtholz; Formschaum 65 kg/m<sup>3</sup>, FCKW- und CKW-frei geschäumt
  - Rücken: hohe Rückenlehnefläche mit ergonomisch geformtem Polster Rückenpolsterstärke 3 cm aus atmungsaktivem Formschaum 75 kg/m<sup>3</sup> FCKW und CKW-frei geschäumt. Rückenbügel im Standard immer grau.
  - gebremste Doppellaufrollen (65 mm)
- Maße B/H/T: 69 x 102 – 115 x 66 cm, Sitzhöhe 45 – 58 cm  
Armlehnen bitte separat bestellen.

Synchronmechanik stufenlose Gewichtseinstellung, integrierte Lumbalstütze

**PM-XS10SFL** # 467.22 / **555.99 €**



## Stuhl "14"

Kufenstuhl mit 4-Fuß Rundrohrgestell  
Sitzlehenschale aus Bucheschichtholz,  
natur lackiert.  
Gesamtbreite 53 cm  
Sitzhöhe 46 cm

Holz Sitzschale natur lackiert

**STUHL 14** # 86.70 / **103.17 €**

mit Sitzpolster

**STUHL 14 SP** # 97.06 / **115.50 €**

mit Sitz- und Rückenpolster

**STUHL 14 SRP** # 107.23 / **127.60 €**



## Stuhl "11"

Nach hinten federnder Freischwinger  
mit Sitz- und Rückenpolster  
Sitzhöhe 46 cm

Freischwinger ohne Armlehnen

**STUHL 11** # 129.42 / **154.01 €**

Freischwinger mit schwarzen Armlehnen

**STUHL 11A** # 144.54 / **172.00 €**



## Stuhl "SOLA"

Moderner Stuhl mit 4-Fußgestell, gepolsterter Sitzfläche und Rücken  
aus atmungsaktivem Netzstoff in Schwarz. Sitzhöhe 50 cm

**Ohne Armlehnen**

Maße B/H/T 50 x 88 x 58 cm  
Gestell weißaluminium RAL 9006

**PKS-W** # 120.16 / **142.99 €**

Gestell verchromt

**PKS-C** # 146.21 / **173.99 €**

**Mit Armlehnen**

Maße B/H/T 55 x 81 x 58 cm,  
Höhe Armlehne: 67 cm  
Gestell weißaluminium RAL 9006

**PKS-W2PA** # 154.61 / **183.99 €**

Gestell verchromt

**PKS-C2PA..** # 189.91 / **225.99 €**



# Besucherstühle

Unsere Schichtholzstühle verbinden klassisches Design mit natürlichen Materialien.



## Stuhl "JAN"

Ob mit oder ohne Armlehnen, die Stühle sind stapelbar und auf Wunsch mit Reihenverbindern ausgestattet. Sitzkomfort von der ersten bis zur letzten Reihe.

Maße ca. B/H/T: 52 x 83 x 49 cm, Sitzhöhe 46 cm

Jahn ohne Polster, ohne Armlehnen

**STH NH** # 142.01 / **168.99 €**

Jahn ohne Polster, mit Armlehnen

**STH NAH** # 142.01 / **168.99 €**

Jahn mit Sitzpolster, ohne Armlehnen

**STH SP** # 149.57 / **177.99 €**

Jahn mit Sitzpolster, mit Armlehnen

**STH SAP** # 149.57 / **177.99 €**

Jahn mit Sitz- und Rückenpolster, ohne Armlehnen

**STH NS** # 155.45 / **184.99 €**

Jahn mit Sitz- und Rückenpolster, mit Armlehnen

**STH NAS** # 155.45 / **184.99 €**

## Stuhl "CARLO"

Mit einer Buchenatur Sitzschale und naturlackiertem Bucheschichtholzgestell.

Maße ca. B/H/T: 49,5 x 85 x 46 cm, Sitzhöhe 46 cm

ohne Polster, Sitzschale Buche natur

**STH K** # 151.25 / **179.99 €**

mit Sitzpolster

**STH KSP** # 181.50 / **215.98 €**

mit Sitz- und Rückenpolster

**STH KSRP** # 214.28 / **254.99 €**

Ideal für die Einrichtung von Gruppen- und Konferenzräumen. Je nach Raumgröße und Art der Veranstaltung lassen sich aus drei Grundformen die unterschiedlichsten Tischanordnungen zusammenstellen.



Farbwahl  
nötig!  
Tabellen 1, 6  
ab Seite 370

## Quadratische Höhe 72 cm

Größe in cm	Gestell 60 mm Rundrohr	Preis	Gestell 30 x 30 mm Quadratrohr	Preis
70 x 70	TI 7R60	152.93 / <b>181.99 €</b>	TI 77	154.61 / <b>183.99 €</b>
80 x 80	TI 1R60	181.50 / <b>215.98 €</b>	TI 1	170.58 / <b>202.99 €</b>
100 x 100	TI 3R60	205.03 / <b>243.99 €</b>	TI 3	194.11 / <b>230.99 €</b>



## Rechtecktische Höhe 72 cm

Größe in cm	Gestell 60 mm Rundrohr	Preis	Gestell 30 x 30 mm Quadratrohr	Preis
130 x 65	TI 6R60	177.30 / <b>210.99 €</b>	TI 6	181.50 / <b>215.98 €</b>
140 x 70	TI 70R60	219.32 / <b>260.99 €</b>	TI 70	205.03 / <b>243.99 €</b>
120 x 80	TI 2R60	199.99 / <b>237.99 €</b>	TI 2	189.91 / <b>225.99 €</b>
140 x 80	TI 40R60	235.29 / <b>280.00 €</b>	TI 40	219.32 / <b>260.99 €</b>
160 x 80	TI 60R60	256.29 / <b>304.99 €</b>	TI 60	238.65 / <b>283.99 €</b>
200 x 100	TI 5R60	321.00 / <b>381.99 €</b>	TI 5	305.03 / <b>362.99 €</b>



## Trapeztische Höhe 72 cm

Größe in cm	Gestell 60 mm Rundrohr	Preis	Gestell 30 x 30 mm Quadratrohr	Preis
140 x 70	TT 14R60	293.27 / <b>348.99 €</b>	TT 14	278.14 / <b>330.99 €</b>
160 x 80	TT 16R60	342.85 / <b>407.99 €</b>	TT 16	327.72 / <b>389.99 €</b>



# Klapptische

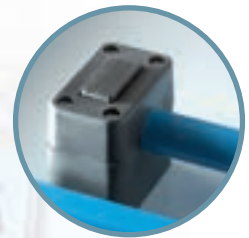

Der gummierte Stapel-schutz verhindert ein Verkratzen der Dekor-platte, selbst bei sehr hohen Stapeln.

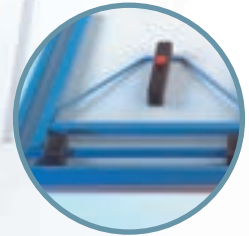

Das eingeklappte 4-Fuß-Gestell mit dem umlaufendem Stahlrahmen.

## Klapptische mit melaminharzbeschichteter Oberfläche und abgerundeter ABS-Kante.

Tischhöhe 72 cm. Der umlaufende Stahlrohrrahmen (20 x 40 mm) verleiht den Tischen zusätzliche Stabilität.

Wählen Sie zwischen 2 Gestellarten:

1. das T-Fuß-Gestell aus pulverbeschichtetem Rundrohr (32 mm Durchmesser)
2. das 4-Fuß-Gestell aus pulverbeschichtetem Quadratrohr mit abgerundeten Außenecken.

## Klapptische mit melaminharzbeschichteter Tischplatte

Länge in cm	Tiefe: 60 cm		Tiefe: 70 cm		Tiefe: 80 cm	
	T-Fuß	4-Fuß	T-Fuß	4-Fuß	T-Fuß	4-Fuß
120	<b>KLTTK 126</b> 383.18 / <b>455.99 €</b>	<b>KLTK 126</b> 366.38 / <b>435.99 €</b>	<b>KLTTK 127</b> 390.75 / <b>464.99 €</b>	<b>KLTK 127</b> 378.14 / <b>449.99 €</b>	<b>KLTTK 128</b> 395.79 / <b>470.99 €</b>	<b>KLTK 128</b> 384.87 / <b>458.00 €</b>
140	<b>KLTTK 146</b> 390.75 / <b>464.99 €</b>	<b>KLTK 146</b> 378.14 / <b>449.99 €</b>	<b>KLTTK 147</b> 395.79 / <b>470.99 €</b>	<b>KLTK 147</b> 384.87 / <b>458.00 €</b>	<b>KLTTK 148</b> 402.51 / <b>478.99 €</b>	<b>KLTK 148</b> 390.75 / <b>464.99 €</b>
160	<b>KLTTK 166</b> 395.79 / <b>470.99 €</b>	<b>KLTK 166</b> 383.18 / <b>455.98 €</b>	<b>KLTTK 167</b> 403.35 / <b>479.99 €</b>	<b>KLTK 167</b> 390.75 / <b>464.99 €</b>	<b>KLTTK 168</b> 409.24 / <b>487.00 €</b>	<b>KLTK 168</b> 395.79 / <b>470.99 €</b>
170	<b>KLTTK 176</b> 402.51 / <b>478.99 €</b>	<b>KLTK 176</b> 390.75 / <b>464.99 €</b>	<b>KLTTK 177</b> 403.35 / <b>479.99 €</b>	<b>KLTK 177</b> 395.79 / <b>470.99 €</b>	<b>KLTTK 178</b> 425.20 / <b>505.99 €</b>	<b>KLTK 178</b> 395.79 / <b>470.99 €</b>
180	<b>KLTTK 186</b> 446.21 / <b>530.99 €</b>	<b>KLTK 186</b> 403.35 / <b>479.99 €</b>	<b>KLTTK 187</b> 427.72 / <b>508.99 €</b>	<b>KLTK 187</b> 412.60 / <b>490.99 €</b>	<b>KLTTK 188</b> 432.76 / <b>514.98 €</b>	<b>KLTK 188</b> 419.32 / <b>498.99 €</b>
200	<b>KLTTK 206</b> 427.72 / <b>508.99 €</b>	<b>KLTK 206</b> 416.80 / <b>495.99 €</b>	<b>KLTTK 207</b> 434.45 / <b>517.00 €</b>	<b>KLTK 207</b> 426.04 / <b>506.99 €</b>	<b>KLTTK 208</b> 438.65 / <b>521.99 €</b>	<b>KLTK 208</b> 432.76 / <b>514.98 €</b>

## Transportwagen für Klapptische

Für Lagerung und Transport von Klapptischen. Die Fertigung dieser Wagen erfolgt nach Tischgröße in RAL 7035 Lichtgrau. Der Tischwagen wird rundum ca. 5 cm größer gefertigt als das Tischmaß.

**KLT W** 464.70 / **552.99 €**





# Klappptische

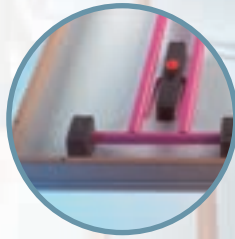

Mit umlaufender Massivholzzarge. Die Abbildung zeigt das eingeklappte T-Fußgestell.

## Klappptische mit Schichtstoffoberfläche und ballig gefrästem Massivholzeinleimer.

Die umlaufende Massivholzzarge in natur lackiert, verleiht den Tischen zusätzliche Stabilität. Tischhöhe 72 cm.

Wählen Sie zwischen 2 Gestellarten:

1. das T-Fuß-Gestell aus pulverbeschichtetem Rundrohr (32 mm Durchmesser)
2. das 4-Fuß-Gestell aus pulverbeschichtetem Quadratrohr mit abgerundeten Außenecken.

## Klappptische mit Schichtstofftischplatte

Länge in cm	Tiefe: 60 cm		Tiefe: 70 cm		Tiefe: 80 cm	
	T-Fuß	4-Fuß	T-Fuß	4-Fuß	T-Fuß	4-Fuß
120	KLTTs 126 394.95 / <b>469.99 €</b>	KLTS 126 378.14 / <b>449.99 €</b>	KLTTs 127 395.79 / <b>470.99 €</b>	KLTS 127 388.23 / <b>461.99 €</b>	KLTTs 128 404.19 / <b>480.99 €</b>	KLTS 128 390.75 / <b>464.99 €</b>
140	KLTTs 146 402.51 / <b>478.99 €</b>	KLTS 146 390.75 / <b>464.99 €</b>	KLTTs 147 403.35 / <b>479.99 €</b>	KLTS 147 395.79 / <b>470.99 €</b>	KLTTs 148 409.24 / <b>487.00 €</b>	KLTS 148 395.79 / <b>470.99 €</b>
160	KLTTs 166 409.24 / <b>487.00 €</b>	KLTS 166 395.79 / <b>470.99 €</b>	KLTTs 167 412.60 / <b>490.99 €</b>	KLTS 167 402.51 / <b>478.99 €</b>	KLTTs 168 415.12 / <b>493.99 €</b>	KLTS 168 403.35 / <b>479.99 €</b>
170	KLTTs 176 412.60 / <b>490.99 €</b>	KLTS 176 402.51 / <b>478.99 €</b>	KLTTs 177 419.32 / <b>498.99 €</b>	KLTS 177 403.35 / <b>479.99 €</b>	KLTTs 178 419.32 / <b>498.99 €</b>	KLTS 178 419.32 / <b>498.99 €</b>
180	KLTTs 186 427.72 / <b>508.99 €</b>	KLTS 186 415.12 / <b>493.99 €</b>	KLTTs 187 434.45 / <b>517.00 €</b>	KLTS 187 421.84 / <b>501.99 €</b>	KLTTs 188 438.65 / <b>521.99 €</b>	KLTS 188 427.72 / <b>508.99 €</b>
200	KLTTs 206 437.81 / <b>520.99 €</b>	KLTS 206 428.56 / <b>509.99 €</b>	KLTTs 207 438.65 / <b>521.99 €</b>	KLTS 207 427.72 / <b>508.99 €</b>	KLTTs 208 449.57 / <b>534.99 €</b>	KLTS 208 434.45 / <b>517.00 €</b>



## Gute Arbeitsatmosphäre!



### Exklusives Design und beste Arbeitsatmosphäre mit unserem Büromobiliar

Bei unseren Büromöbeln werden blend- und reflexfreie E1-Spanplatten verarbeitet. Sie sind nach DIN EN 14322 beidseitig melaminharzbeschichtet und mit ABS-Sicherheitskante versehen. Diese Oberflächen sind abwischbar, kratzfest, fleckunempfindlich und sehr strapazierfähig – dabei anspruchsvoll in der Optik. Abdeckplatten, Ober- und Einlegeböden haben eine Stärke von 25 mm.

Die Flügeltüren der Schrankwand sind aufliegend und öffnen bis 100°. Sie sind mit Drehstangenzyinderschloss und Softschließer für geräuscharmes und langsames Schließen der Türen ausgestattet.

Die Vollglastüren bestehen aus 6 mm Fensterglas und die Glaseinlegeböden sind 8 mm dick.

Die Querrollladentüren bestehen aus Kunststofflamellen in der Farbe Weißaluminium.



Dekore laut Tabelle 1 lieferbar! Wählen Sie ein Grunddekor und optional dazu eine farbige Front!



### Schreibtisch "BOSS"

Unser Schreibtischmodell mit den optisch entsprechenden Ergänzungsmöbeln bietet Ihnen eine exklusive Formgebung und eine ansprechende Atmosphäre. Maße B/H/T: 200 x 72 x 80 cm

**B ST BOSS** 1595.80 / **1899.00 €**

## Klare Linie

Diese Büromöbel bieten Ihnen eine klare Linie, kontrastreiche Formen und zudem zahlreiche Kombinationsmöglichkeiten im Schrank- und Tischbereich.

Die Tischplatte wird von einem Rundrohrstahlgestell mit 4 Füßen je 60 mm Durchmesser getragen. Diese bieten eine Höhenverstellung von 72 bis 86 cm. Clips und optionale Kabelkörbe ermöglichen eine aufgeräumte, saubere Kabelführung.



Kabeldurchlass  
Chrome matt



Möbelknopf

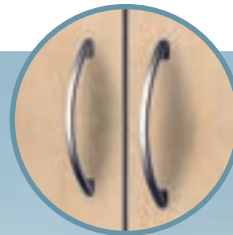

Bügelgriff  
mit Schloss



# Büroschreibtische

## Die Tische passen immer!

Alle Tische sind mit 25 mm dicker Schreibtischplatte, Kabeldurchlässen und Kabelclips ausgestattet. Sie sind manuell höhenverstellbar.

### Schreibtische

In den Tiefen 60, 70 und 80 cm lieferbar:

Maße B/H/T: 80 x 72-86 x 60 cm, mittig 1 KD  
**B RTI 80-6** 304.19 / **361.99 €**

Maße B/H/T: 120 x 72-86 x 60 cm, inkl. 2 KD  
**B RTI 120-6** 327.72 / **389.99 €**

Maße B/H/T: 140 x 72-86 x 60 cm, inkl. 2 KD  
**B RTI 140-6** 368.90 / **438.99 €**

Maße B/H/T: 160 x 72-86 x 60 cm, inkl. 2 KD  
**B RTI 160-6** 395.79 / **470.99 €**

Maße B/H/T: 180 x 72-86 x 60 cm, inkl. 2 KD  
**B RTI 180-6** 435.29 / **518.00 €**

Maße B/H/T: 200 x 72-86 x 60 cm, inkl. 2 KD  
**B RTI 200-6** 473.10 / **562.99 €**

Maße B/H/T: 80 x 72-86 x 70 cm, mittig 1 KD  
**B RTI 80-7** 315.96 / **375.99 €**

Maße B/H/T: 120 x 72-86 x 70 cm, inkl. 2 KD  
**B RTI 120-7** 338.65 / **402.99 €**

Maße B/H/T: 140 x 72-86 x 70 cm, inkl. 2 KD  
**B RTI 140-7** 380.66 / **452.99 €**

Maße B/H/T: 160 x 72-86 x 70 cm, inkl. 2 KD  
**B RTI 160-7** 406.71 / **483.98 €**

Maße B/H/T: 180 x 72-86 x 70 cm, inkl. 2 KD  
**B RTI 180-7** 445.37 / **529.99 €**

Maße B/H/T: 200 x 72-86 x 70 cm, inkl. 2 KD  
**B RTI 200-7** 483.18 / **574.98 €**



Maße B/H/T: 80 x 72-86 x 80 cm, mittig 1 KD  
**B RTI 80-8** 330.24 / **392.99 €**

Maße B/H/T: 120 x 72-86 x 80 cm, inkl. 2 KD  
**B RTI 120-8** 350.41 / **416.99 €**

Maße B/H/T: 140 x 72-86 x 80 cm, inkl. 2 KD  
**B RTI 140-8** 391.59 / **465.99 €**

Maße B/H/T: 160 x 72-86 x 80 cm, inkl. 2 KD  
**B RTI 160-8** 418.48 / **497.99 €**

Maße B/H/T: 180 x 72-86 x 80 cm, inkl. 2 KD  
**B RTI 180-8** 457.13 / **543.98 €**

Maße B/H/T: 200 x 72-86 x 80 cm, inkl. 2 KD  
**B RTI 200-8** 494.95 / **588.99 €**

### Schreibtische mit zurückgesetzten Beinen

Dank zurückgesetzter Beine können auch Eckvarianten gestellt werden.

Bitte ergänzen Sie hinter der Artikelnummer ein R - für das Bein vorn rechts zurückgesetzt oder ein L - für vorn links zurückgesetzt. Diese Tische sind mit 70 oder 80 cm Tiefe lieferbar:

Maße B/H/T: 80 x 72-86 x 70 cm, inkl. 1 KD  
**B RTI 80-7..** 315.96 / **375.99 €**

Maße B/H/T: 120 x 72-86 x 70 cm, inkl. 2 KD  
**B RTI 120-7..** 338.65 / **402.99 €**

Maße B/H/T: 140 x 72-86 x 70 cm, inkl. 2 KD  
**B RTI 140-7..** 380.66 / **452.99 €**

Maße B/H/T: 160 x 72-86 x 70 cm, inkl. 2 KD  
**B RTI 160-7..** 406.71 / **483.98 €**

Maße B/H/T: 180 x 72-86 x 70 cm, inkl. 2 KD  
**B RTI 180-7..** 445.37 / **529.99 €**

Maße B/H/T: 200 x 72-86 x 70 cm, inkl. 2 KD  
**B RTI 200-7..** 483.18 / **574.98 €**

Maße B/H/T: 80 x 72-86 x 80 cm, inkl. 1 KD  
**B RTI 80-8..** 330.24 / **392.99 €**

Maße B/H/T: 120 x 72-86 x 80 cm, inkl. 2 KD  
**B RTI 120-8..** 350.41 / **416.99 €**

Maße B/H/T: 140 x 72-86 x 80 cm, inkl. 2 KD  
**B RTI 140-8..** 391.59 / **465.99 €**

Maße B/H/T: 160 x 72-86 x 80 cm, inkl. 2 KD  
**B RTI 160-8..** 418.48 / **497.99 €**

Maße B/H/T: 180 x 72-86 x 80 cm, inkl. 2 KD  
**B RTI 180-8..** 457.13 / **543.98 €**

Maße B/H/T: 200 x 72-86 x 80 cm, inkl. 2 KD  
**B RTI 200-8..** 494.95 / **588.99 €**



Modell mit zurückgesetzten Beinen: B RTI 140-8R



## Freiformtische



### Schreibtische Freiformplatte 217 cm

mit 25 mm dicker Schreibtischplatte, inklusive 2 Kabeldurchlässen und Kabelclips. Die Tische sind manuell höhenverstellbar.

Maße B/H/T: 217 x 72-86 x 80/113 cm

**B RTI FF2 RE** 790.75 / **940.99 €**

Maße B/H/T: 217 x 72-86 x 80/113 cm

**B RTI FF2 LI** 790.75 / **940.99 €**

### Schreibtische Freiformplatte 160 cm

mit 25 mm dicker Schreibtischplatte, inklusive 2 Kabeldurchlässen und Kabelclips. Die Tische sind manuell höhenverstellbar.

Maße B/H/T: 160 x 72-86 x 100/80 cm

**B RTI FF4 RE** 689.91 / **820.99 €**

Maße B/H/T: 160 x 72-86 x 100/80 cm

**B RTI FF4 LI** 689.91 / **820.99 €**

## Anbauelemente für Schreibtische

für Tische mit Tiefe 60, 70 oder 80 cm.

Mit 25 mm dicker Schreibtischplatte, inklusive einem oder 2 Einzelfüßen.



Maße B/T: 60 x 50 cm

**B RTI 60HR** 222.68 / **264.99 €**

Maße B/T: 70 x 50 cm

**B RTI 70HR** 240.33 / **285.99 €**

Maße B/T: 80 x 50 cm

**B RTI 80HR** 257.13 / **305.98 €**



Maße B/T: 120 x 60 cm

**B RTI 120HR** 342.01 / **406.99 €**

Maße B/T: 140 x 70 cm

**B RTI 140HR** 359.66 / **428.00 €**

Maße B/T: 160 x 80 cm

**B RTI 160HR** 376.46 / **447.99 €**



Ansatzelement 135°, Anstellseite 60 cm, Links oder Rechts angeben

**B RTI 60G..** 331.08 / **393.99 €**

Ansatzelement 135°, Anstellseite 70 cm, Links oder Rechts angeben

**B RTI 70G..** 349.57 / **415.99 €**

Ansatzelement 135°, Anstellseite 80 cm, Links oder Rechts angeben

**B RTI 80G..** 365.54 / **434.99 €**



Viertelkreisverbindungsplatte 90°, 60 cm Anstelltiefe

**B RTI 6090** 295.79 / **351.99 €**

Viertelkreisverbindungsplatte 90°, 70 cm Anstelltiefe

**B RTI 7090** 313.44 / **372.99 €**

Viertelkreisverbindungsplatte 90°, 80 cm Anstelltiefe

**B RTI 8090** 330.24 / **392.99 €**



Viertelkreisverbindungsplatte 45°, 60 cm Anstelltiefe

**B RTI 6045** 118.48 / **140.99 €**

Viertelkreisverbindungsplatte 45°, 70 cm Anstelltiefe

**B RTI 7045** 134.45 / **160.00 €**

Viertelkreisverbindungsplatte 45°, 80 cm Anstelltiefe

**B RTI 8045** 152.93 / **181.99 €**



Tropfen, Maße B/T: 110 x 50/110 cm, Links oder Rechts angeben

**B RTI 60T..** 342.01 / **406.99 €**

Tropfen, Maße B/T: 108 x 70/110 cm, Links oder Rechts angeben

**B RTI 70T..** 359.66 / **428.00 €**

Tropfen, Maße B/T: 104 x 80/110 cm, Links oder Rechts angeben

**B RTI 80T..** 376.46 / **447.99 €**



Dreiviertelkreis (Links oder Rechts angeben!) Radius 55 cm, für 60 cm tiefe Tische

**B RTI 60D..** 392.85 / **467.49 €**

Dreiviertelkreis (Links oder Rechts angeben!) Radius 55 cm, für 70 cm tiefe Tische

**B RTI 70D** 412.60 / **490.99 €**

Dreiviertelkreis (Links oder Rechts angeben!) Radius 55 cm, für 80 cm tiefe Tische

**B RTI 80D** 431.50 / **513.48 €**

# Anstellchränke

## Tischanstellschränke

die Schränke können als Tischverlängerung dienen und an der Stirnseite als Abschluss stehen. Die Schränke haben 1 Ablagefach und 1 Ordnerhöhe. Fahrbar auf 4 Rollen, 2 davon feststellbar.

### Anstellregal

Maße B/H/T: 80 x 72 x 42 cm

**B CR AR** 219.32 / **260.99 €**

### Schiebetürenschränke

Maße B/H/T: 80 x 72 x 42 cm, abschließbar

**B CR ST** 399.99 / **475.99 €**

Maße B/H/T: 100 x 72 x 42 cm, abschließbar

**B CR ST 1** 445.37 / **529.99 €**



### Anstellcontainer

- Für Tischhöhe 76 cm, mit einem Schreibmaterialienauszug und 4 Dekorschüben.
- Verschließbar am Utensilienschub mit Zentralverriegelung.
- Maße B/H/T: 43 x 76 x 80 cm
- B CR BC 80 S** 760.50 / **905.00 €**



### Rollcontainer

mit 19 mm dickem Oberboden. Fahrbar auf 4 Rollen, 2 davon feststellbar. Verschließbar am Utensilienschub mit Zentralverriegelung. Passt perfekt unter jeden Schreibtisch.

### Rollcontainer mit 4 Schüben

Utensilio 1 HE, 1 Schub 2 HE, 2 Schübe je 2,5 HE

Maße B/H/T: 43 x 64 x 58 cm

**B CR ROLL S** 646.21 / **768.99 €**

### Rollcontainer mit Hängeregistratur

1 Utensilio 1 HE, 1 Schub 2 HE, 1 Schub 5 HE mit Einstellhängerahmen

Maße B/H/T: 43 x 64 x 58 cm

**B CR ROLL H** 626.88 / **745.99 €**



### Thekenaufsatz für Schreibtische

Der Aufsatz hat 2 Trennwände und rechts und links je 1 Einlegeboden. Maße B/H/T: 120 x 36 x 32 cm

**B CR TA** 361.34 / **429.99 €**

# Zubehör für Schreibtische



## Gitterkabelkanal

zum Klappen. Das Bild zeigt den Kanal geöffnet.

für 80 cm Tischbreite

**B GK 80** 89.91 / **106.99 €**

für 120 cm Tischbreite

**B GK 120** 131.08 / **155.99 €**

für 140 cm Tischbreite

**B GK 140** 171.42 / **203.99 €**

für 160 cm Tischbreite

**B GK 160** 213.44 / **253.99 €**

für 180 cm Tischbreite

**B GK 180** 240.33 / **285.99 €**

für 200 cm Tischbreite

**B GK 200** 268.90 / **319.99 €**

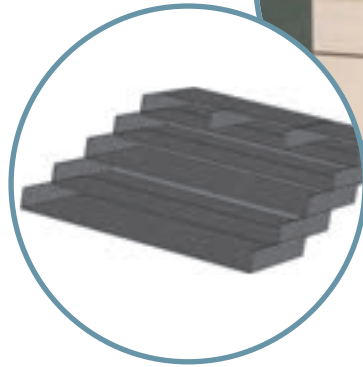

## Containereinsatz

3 Schrägablagen für Schübe mit 2 HE

**B EINSATZ 1** 70.58 / **83.99 €**

5 Schrägablagen für Schübe mit 2,5 HE

**B EINSATZ 2** 81.50 / **96.98 €**



## Containereinsatz

Trennwand-Set A5

**B EINSATZ 3** 28.56 / **33.99 €**



## Aufbauborde mit Distanzrohren

Maße B/H/T	Artikelnummer	Preis
80 x 20 x 22 cm	<b>B 8022 ZE</b>	170.58 / <b>202.99 €</b>
120 x 20 x 22 cm	<b>B 12022 ZE</b>	189.91 / <b>225.99 €</b>
160 x 20 x 22 cm	<b>B 16022 ZE</b>	200.83 / <b>238.99 €</b>



## CPU-Caddy

fahrbar auf Rollen,  
passend für 60 cm tiefe Tische

**B CRTI CPU** 161.34 / **191.99 €**



## CPU-Halter

universal zur Befestigung direkt unter  
der Tischplatte. Verstellbereich in der  
Breite: 15–23 cm, in der Höhe 35–55 cm

**CPU02** # 151.25 / **179.99 €**

## Dekorfrontblenden für Schreibtische

Maße B/H	Artikelnummer	Preis
80 x 45 cm	<b>B RTI 80FD</b>	100.83 / <b>119.99 €</b>
120 x 45 cm	<b>B RTI 120FD</b>	111.76 / <b>132.99 €</b>
140 x 45 cm	<b>B RTI 140FD</b>	118.48 / <b>140.99 €</b>
160 x 45 cm	<b>B RTI 160FD</b>	124.36 / <b>147.99 €</b>
180 x 45 cm	<b>B RTI 180FD</b>	130.24 / <b>154.99 €</b>
200 x 45 cm	<b>B RTI 200FD</b>	134.45 / <b>160.00 €</b>
217 x 45 cm	<b>B RTI FF2 FD</b>	200.83 / <b>238.99 €</b>
für 45° Verbindung	<b>B RTI 45FD</b>	105.03 / <b>124.99 €</b>
für 90° Verbindung	<b>B RTI 90FD</b>	230.24 / <b>273.99 €</b>



# Elektrisch verstellbare Tische

## Elektrisch höhenverstellbarer Schreibtisch

mit Handschalter Auf/Ab, inklusive Kabelclips. Elektrisch höhenverstellbar 72 – 121,5 cm. Tischplatte 25mm dick, umlaufend 2 mm ABS-Kante. Gestell in RAL 9006 weißaluminium mit 2 Kabeldurchlässen.

Maße B/T: 120 x 80 cm

**B RTI E120** # 1125.21 / **1339.00 €**

Maße B/T: 140 x 80 cm

**B RTI E140** # 1133.61 / **1349.00 €**

Maße B/T: 160 x 80 cm

**B RTI E160** # 1226.05 / **1459.00 €**

Maße B/T: 180 x 80 cm

**B RTI E180** # 1251.26 / **1489.00 €**

## Für gesunde Rücken!

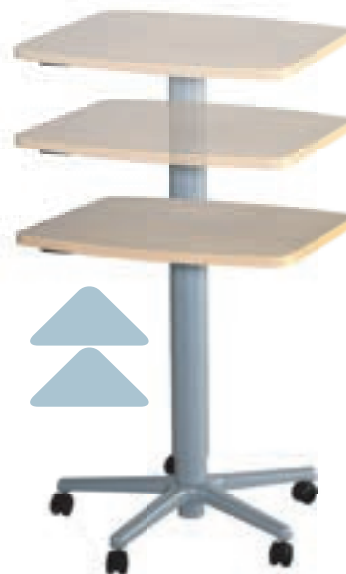

## Höhenverstellbarer Beistelltisch

mit Säulengestell und fahrbarem Fußkreuz. Tischplatte 25mm dick, umlaufend 2 mm ABS-Kante. Gestell in RAL 9006 weißaluminium. Mit Gasfeder höhenverstellbar von 72 – 110 cm.

Tischplatte in Tonnenform

Maße B/T: 70 x 60 cm

**B TE 76** # 594.11 / **706.99 €**

Tischplatte quadratisch

Maße B/T: 60 x 60 cm

**B TE 66** # 594.11 / **706.99 €**

Tischplatte Rund

Durchmesser 60 cm

**B TE D60** # 594.11 / **706.99 €**





# Besprechungstische



## Besprechungstisch rund, mit Säulengestell

mit 25 mm Tischplatte,  
Säulengestell mit Tellerfuß

Durchmesser 70 cm, Tischhöhe 72 cm

**TI RUND 70** # 456.29 / **542.99 €**

Durchmesser 90 cm, Tischhöhe 72 cm

**TI RUND 90** # 515.12 / **612.99 €**



## Amphorentisch

Maße B/H/T: 190 x 72 x 90 cm

**B RTI AMPH 1** 768.06 / **913.99 €**

Maße B/H/T: 240 x 72 x 120 cm

**B RTI AMPH 2** 889.92 / **1059.00 €**



B RTI AMPH 2



B RTI TRAPEZ

## Rechtecktisch

Maße B/H/T: 160 x 72 x 80 cm

**B RTI RT** 307.55 / **365.98 €**

## Trapeztisch

Maße B/H/T: 160 x 72 x 80 cm

**B RTI TRAPEZ** 350.41 / **416.99 €**

## Halbrundtisch

Maße B/H/T: 160 x 72 x 80 cm

**B RTI HRT** 350.41 / **416.99 €**



B RTI AMPH 1

# Aktenregale

## Ordnung schaffen!

Alle Regale haben einen 8 cm hohen Sockel, hinten mit einer 25 mm Ausfräsung für Scheuerleisten. Die verstellbaren Einlegeböden sind 25 mm dick und gegen Herausziehen gesichert. Der Korpus ist aus 19 mm E1-Spanplatte. Die Sichrückwand ist 8 mm dick.



Breite	Tiefe	Höhe				
		82 cm, 2 OH	118 cm, 3 OH	154 cm, 4 OH	190 cm, 5 OH	Aufsatz 38 cm, 1 OH
43 cm	42 cm	<b>B 4342 2R</b> 226.04 / <b>268.99 €</b>	<b>B 4342 3R</b> 273.10 / <b>324.99 €</b>	<b>B 4342 4R</b> 310.08 / <b>369.00 €</b>	<b>B 4342 5R</b> 342.85 / <b>407.99 €</b>	<b>B 4342 1R</b> 172.26 / <b>204.99 €</b>
	62 cm	<b>B 4362 2R</b> 247.89 / <b>294.99 €</b>	<b>B 4362 3R</b> 300.83 / <b>357.99 €</b>	<b>B 4362 4R</b> 334.45 / <b>398.00 €</b>	<b>B 4362 5R</b> 371.42 / <b>441.99 €</b>	<b>B 4362 1R</b> 189.91 / <b>225.99 €</b>
80 cm	42 cm	<b>B 8042 2R</b> 233.61 / <b>278.00 €</b>	<b>B 8042 3R</b> 282.34 / <b>335.98 €</b>	<b>B 8042 4R</b> 338.65 / <b>402.99 €</b>	<b>B 8042 5R</b> 395.79 / <b>470.99 €</b>	<b>B 8042 1R</b> 186.55 / <b>221.99 €</b>
	62 cm	<b>B 8062 2R</b> 252.93 / <b>300.99 €</b>	<b>B 8062 3R</b> 310.08 / <b>369.00 €</b>	<b>B 8062 4R</b> 363.86 / <b>432.99 €</b>	<b>B 8062 5R</b> 418.48 / <b>497.99 €</b>	<b>B 8062 1R</b> 201.67 / <b>239.99 €</b>
100 cm	42 cm	<b>B 10042 2R</b> 262.18 / <b>311.99 €</b>	<b>B 10042 3R</b> 311.76 / <b>370.99 €</b>	<b>B 10042 4R</b> 378.14 / <b>449.99 €</b>	<b>B 10042 5R</b> 442.01 / <b>525.99 €</b>	<b>B 10042 1R</b> 210.08 / <b>250.00 €</b>
	62 cm	<b>B 10062 2R</b> 281.50 / <b>334.98 €</b>	<b>B 10062 3R</b> 336.97 / <b>400.99 €</b>	<b>B 10062 4R</b> 400.83 / <b>476.99 €</b>	<b>B 10062 5R</b> 464.70 / <b>552.99 €</b>	<b>B 10062 1R</b> 224.36 / <b>266.99 €</b>



### Schubladeneinsatz

für 43 cm breite Regale in den Höhen 118, 154 und 190 cm. Zur Montage in den mittleren Ordnerhöhen.

Maße B/H/T: 43 x 38 x 42 cm

**B 4342 SCH** 206.71 / **245.98 €**

Maße B/H/T: 43 x 38 x 62 cm

**B 4362 SCH** 222.68 / **264.99 €**

# Eckregale

Für einen guten Abschluss: Regale für Aussenecken!



Breite	Tiefe	Höhe			
		82 cm, 2 OH	118 cm, 3 OH	154 cm, 4 OH	190 cm, 5 OH
42 cm	42 cm	<b>B 4242 2AERE rechts</b> <b>B 4242 2AELI links</b> 344.53 / <b>409.99 €</b>	<b>B 4242 3AERE rechts</b> <b>B 4242 3AELI links</b> 373.10 / <b>443.99 €</b>	<b>B 4242 4AERE rechts</b> <b>B 4242 4AELI links</b> 406.71 / <b>483.98 €</b>	<b>B 4242 5AERE rechts</b> <b>B 4242 5AELI links</b> 435.29 / <b>518.00 €</b>
62 cm	62 cm	<b>B 6262 2AERE rechts</b> <b>B 6262 2AELI links</b> 378.14 / <b>449.99 €</b>	<b>B 6262 3AERE rechts</b> <b>B 6262 3AELI links</b> 420.16 / <b>499.99 €</b>	<b>B 6262 4AERE rechts</b> <b>B 6262 4AELI links</b> 454.61 / <b>540.99 €</b>	<b>B 6262 5AERE rechts</b> <b>B 6262 5AELI links</b> 492.43 / <b>585.99 €</b>

Perfekte Lückenfüller: Regale für Innenecken!



Breite	Tiefe	Höhe			
		82 cm, 2 OH	118 cm, 3 OH	154 cm, 4 OH	190 cm, 5 OH
69 cm	Anstell-tiefe 42 cm	<b>B 6969 2IE</b> 594.11 / <b>706.99 €</b>	<b>B 6969 3IE</b> 639.49 / <b>760.99 €</b>	<b>B 6969 4IE</b> 726.88 / <b>864.99 €</b>	<b>B 6969 5IE</b> 773.10 / <b>919.99 €</b>



# Aktenschränke

## Sicher sortiert!

Alle Schränke haben einen 8 cm hohen Sockel, hinten mit einer 25 mm Ausfräsung für Scheuerleisten.  
Die verstellbaren Einlegeböden sind 25 mm dick und gegen Herausziehen gesichert.  
Der Korpus ist aus 19 mm E1-Spanplatte. Die Sichrückwand ist 8 mm stark.  
Die Schränke sind mittels Drehstangenschloss abschließbar und haben Bügelgriffe.



Breite	Tiefe	Höhe				
		82 cm, 2 OH	118 cm, 3 OH	154 cm, 4 OH	190 cm, 5 OH	Aufsatz 38 cm, 1 OH
43 cm	42 cm	<b>B 4342 2TRE Tür rechts</b> <b>B 4342 2TLI Tür links</b> 330.24 / <b>392.99 €</b>	<b>B 4342 3TRE Tür rechts</b> <b>B 4342 3TLI Tür links</b> 389.91 / <b>463.99 €</b>	<b>B 4342 4TRE Tür rechts</b> <b>B 4342 4TLI Tür links</b> 422.68 / <b>502.99 €</b>	<b>B 4342 5TRE Tür rechts</b> <b>B 4342 5TLI Tür links</b> 457.97 / <b>544.98 €</b>	<b>B 4342 1TRE Tür rechts</b> <b>B 4342 1TLI Tür links</b> 264.70 / <b>314.99 €</b>
	62 cm	<b>B 4362 2TRE Tür rechts</b> <b>B 4362 2TLI Tür links</b> 356.29 / <b>423.99 €</b>	<b>B 4362 3TRE Tür rechts</b> <b>B 4362 3TLI Tür links</b> 418.48 / <b>497.99 €</b>	<b>B 4362 4TRE Tür rechts</b> <b>B 4362 4TLI Tür links</b> 456.29 / <b>542.99 €</b>	<b>B 4362 5TRE Tür rechts</b> <b>B 4362 5TLI Tür links</b> 493.27 / <b>586.99 €</b>	<b>B 4362 1TRE Tür rechts</b> <b>B 4362 1TLI Tür links</b> 284.87 / <b>339.00 €</b>



Breite	Tiefe	Höhe				
		82 cm, 2 OH	118 cm, 3 OH	154 cm, 4 OH	190 cm, 5 OH	Aufsatz 38 cm, 1 OH
80 cm	42 cm	<b>B 8042 2T</b> 444.53 / <b>528.99 €</b>	<b>B 8042 3T</b> 481.50 / <b>572.98 €</b>	<b>B 8042 4T</b> 583.18 / <b>693.98 €</b>	<b>B 8042 5T</b> 686.55 / <b>816.99 €</b>	<b>B 8042 1T</b> 356.29 / <b>423.99 €</b>
	62 cm	<b>B 8062 2T</b> 487.39 / <b>579.99 €</b>	<b>B 8062 3T</b> 505.03 / <b>600.99 €</b>	<b>B 8062 4T</b> 611.76 / <b>727.99 €</b>	<b>B 8062 5T</b> 712.60 / <b>847.99 €</b>	<b>B 8062 1T</b> 390.75 / <b>464.99 €</b>
100 cm	42 cm	<b>B 10042 2T</b> 475.62 / <b>565.99 €</b>	<b>B 10042 3T</b> 527.72 / <b>627.99 €</b>	<b>B 10042 4T</b> 621.00 / <b>738.99 €</b>	<b>B 10042 5T</b> 718.48 / <b>854.99 €</b>	<b>B 10042 1T</b> 392.43 / <b>466.99 €</b>
	62 cm	<b>B 10062 2T</b> 521.84 / <b>620.99 €</b>	<b>B 10062 3T</b> 549.57 / <b>653.99 €</b>	<b>B 10062 4T</b> 653.77 / <b>777.99 €</b>	<b>B 10062 5T</b> 753.77 / <b>896.99 €</b>	<b>B 10062 1T</b> 425.20 / <b>505.99 €</b>

# Kombinationsschränke



Für Glastüren liefern wir einen Türknauf und Holztüren mit Bügelgriff sowie Sicherheitszylinderschloss. Die Kombinationsschränke mit Glastüren haben im oberen Bereich Glasböden aus Sicherheitsglas.



Breite	Tiefe	Höhe			
		190 cm, 5 OH			
		unten Tür, oben Regal offen		unten Tür, oben Glastür	
43 cm	42 cm	B 43422T3RRE Tür rechts B 43422T3RLI Tür links 431.92 / <b>513.99 €</b>	B 43423T2RRE Tür rechts B 43423T2RLI Tür links 461.34 / <b>548.99 €</b>	B 43422T3GRE Tür rechts B 43422T3GLI Tür links 715.96 / <b>851.99 €</b>	B 4342 3T2GRE Tür rechts B 4342 3T2GLI Tür links 571,00 / <b>679,49 €</b>
	62 cm	B 43622T3RRE Tür rechts B 43622T3RLI Tür links 478.14 / <b>568.99 €</b>	B 43623T2RRE Tür rechts B 43623T2RLI Tür links 510.08 / <b>607.00 €</b>	B 43622T3GRE Tür rechts B 43622T3GLI Tür links 759.66 / <b>904.00 €</b>	B 43623T2GRE Tür rechts B 43623T2GLI Tür links 731.08 / <b>869.99 €</b>



Breite	Tiefe	Höhe			
		190 cm, 5 OH			
		unten Türen, oben Regal offen		unten Türen, oben Glastüren	
80 cm	42 cm	B 8042 2T3R 778.14 / <b>925.99 €</b>	B 8042 3T2R 676.46 / <b>804.99 €</b>	B 8042 2T3G 1158.82 / <b>1379.00 €</b>	B 8042 3T2G 1066.39 / <b>1269.00 €</b>
	62 cm	B 8062 2T3R 847.90 / <b>1009.00 €</b>	B 8062 3T2R 740.33 / <b>880.99 €</b>	B 8062 2T3G 1192.44 / <b>1419.00 €</b>	B 8062 3T2G 1108.40 / <b>1319.00 €</b>
100 cm	42 cm	B 10042 2T3R 864.71 / <b>1029.00 €</b>	B 10042 3T2R 739.49 / <b>879.99 €</b>	B 10042 2T3G 1184.03 / <b>1409.00 €</b>	B 10042 3T2G 1091.60 / <b>1299.00 €</b>
	62 cm	B 10062 2T3R 889.92 / <b>1059.00 €</b>	B 10062 3T2R 800.83 / <b>952.99 €</b>	B 10062 2T3G 1251.26 / <b>1489.00 €</b>	B 10062 3T2G 1158.82 / <b>1379.00 €</b>

# Kombinationsschränke

## Schiebetürenschränke

Alle Schränke haben einen 8 cm hohen Sockel mit 25 mm Rücksprung für Scheuerleisten. Die verstellbaren Einlegeböden sind 25 mm dick und gegen Herausziehen gesichert. Korpus aus 19 mm E1-Spanplatte. Die Sichtrückwand ist 8 mm stark. Die Schränke sind per Drehstangenschloss abschließbar und haben Bügelgriffe.



Breite	Tiefe	Höhe			
		82 cm, 2 OH	118 cm, 3 OH	190 cm, 5 OH	190 cm, 5 OH
120 cm	42 cm	<b>B 12042 2S</b> 517.64 / <b>615.99 €</b>	<b>B 12042 3S</b> 524.36 / <b>623.99 €</b>	<b>B 12042 2S3R</b> 669.74 / <b>796.99 €</b>	<b>B 12042 3S2R</b> 712.60 / <b>847.99 €</b>
	62 cm	<b>B 12062 2S</b> 565.54 / <b>672.99 €</b>	<b>B 12062 3S</b> 601.67 / <b>715.99 €</b>	<b>B 12062 2S3R</b> 740.33 / <b>880.99 €</b>	<b>B 12062 3S2R</b> 759.66 / <b>904.00 €</b>



## Querrolladenschränke

Rolladenschränke mit Bügelgriff und Sicherheitszylinderschloss. Die Rollos gibt es in den Farben buche, grau oder aluminium.



Breite	Tiefe	Höhe			
		82 cm, 2 OH	118 cm, 3 OH	190 cm, 5 OH	190 cm, 5 OH
100 cm	42 cm	<b>B 10042 2Q</b> 777.30 / <b>924.99 €</b>	<b>B 10042 3Q</b> 812.60 / <b>966.99 €</b>	<b>B 10042 2Q3R</b> 831.08 / <b>988.99 €</b>	<b>B 10042 3Q2R</b> 864.71 / <b>1029.00 €</b>
	62 cm	<b>B 10062 2Q</b> 856.30 / <b>1019.00 €</b>	<b>B 10062 3Q</b> 864.71 / <b>1029.00 €</b>	<b>B 10062 2Q3R</b> 906.72 / <b>1079.00 €</b>	<b>B 10062 3Q2R</b> 915.13 / <b>1089.00 €</b>
120 cm	42 cm	<b>B 12042 2Q</b> 840.33 / <b>999.99 €</b>	<b>B 12042 3Q</b> 881.51 / <b>1049.00 €</b>	<b>B 12042 2Q3R</b> 906.72 / <b>1079.00 €</b>	<b>B 12042 3Q2R</b> 940.34 / <b>1119.00 €</b>
	62 cm	<b>B 12062 2Q</b> 923.53 / <b>1099.00 €</b>	<b>B 12062 3Q</b> 957.14 / <b>1139.00 €</b>	<b>B 12062 2Q3R</b> 982.35 / <b>1169.00 €</b>	<b>B 12062 3Q2R</b> 990.76 / <b>1179.00 €</b>

# Hängeregistraturschränke

## Hängeregistraturschränke

mit doppelbahnigen Auszügen (2 x DIN A 4)  
mit Zahnverriegelung



Breite	Tiefe	Höhe	
		82 cm, 2 OH	118 cm, 3 OH
80 cm	42 cm	<b>B 8042 2H</b> 873.11 / <b>1039.00 €</b>	<b>B 8042 3H</b> 1100.00 / <b>1309.00 €</b>
	62 cm	<b>B 8062 2H</b> 1032.77 / <b>1229.00 €</b>	<b>B 8062 3H</b> 1242.86 / <b>1479.00 €</b>



## Aufbauborde für Schränke mit 4 Distanzrohren

Maße B/H/T	Artikelnummer	Preis
60 x 20 x 42 cm	<b>B 6042 ZE</b>	213.44 / <b>253.99 €</b>
80 x 20 x 42 cm	<b>B 8042 ZE</b>	224.36 / <b>266.99 €</b>
140 x 20 x 42 cm	<b>B 14042 ZE</b>	243.69 / <b>289.99 €</b>
180 x 20 x 42 cm	<b>B 18042 ZE</b>	257.97 / <b>306.98 €</b>



# Schrankküche

## Schrankküche

Oben bieten 2 Fächer Platz für Teller und Tassen. Die Arbeitsfläche ist mit einer weißen Arbeitsplatte belegt. Die Küche ist inklusive einer Spüle mit Abtropffläche und Einhebelmischbatterie. Links unten ist Standardmäßig ein Regal mit 2 Böden. Dorthin passt aber, wie in der Abbildung, optional auch ein kleiner Unterbaukühlschrank.

Maße B/H/T: 120 x 190 x 62 cm

**B 12062 5TK2** 1259.66 / **1499.00 €**

## zusätzliche Küchenmodule

Modul	Artikelnummer	Preis
Unterbaukühlschrank	<b>B K 002</b>	Alle Preise auf Anfrage
5 L Unterbauwarmwasserspeicher	<b>B K 001</b>	
Mikrowelle	<b>B K 003</b>	
Beleuchtung	<b>B K 004</b>	
2er Ceranfeld	<b>B K 005</b>	

# Personalschränke und Schließfächer

## Personalfächerschrank

mit 12 offenen Fächern, unten 2 Ordner-höhen, Mittelwand, mit Türen geschlossen.

Fachinnenmaße oben B/H: 30,8 x 24,5 cm

Maße B/H/T: 100 x 190 x 42 cm

**B 10042 2T12** 999.16 **1189.00 €**

## Personalschrank

unten 2 OH mit Türen verschließbar, mittig 1 OH Regal offen, oben 2 OH mit Türen verschließbar. Lieferbar in 2 Breiten und mit 62 oder 42 cm Tiefe:

Maße B/H/T: 80 x 190 x 42 cm

**B8042 2T1R2T** 915.13 **1089.00 €**

Maße B/H/T: 80 x 190 x 62 cm

**B8062 2T1R2T** 957.14 **1139.00 €**

Maße B/H/T: 100 x 190 x 42 cm

**B100422T1R2T** 990.76 **1179.00 €**

Maße B/H/T: 100 x 190 x 62 cm

**B100622T1R2T** 1024.37 **1219.00 €**



## Halbschrank mit Schüben

mit 5 Schüben und 1 Tür verschließbar.

Schübe links

Maße B/H/T: 100 x 82 x 42 cm

**B 10042 2S5T** 712.60 **847.99 €**

Maße B/H/T: 100 x 82 x 62 cm

**B 10062 2S5T** 747.05 / **888.99 €**

Schübe rechts

Maße B/H/T: 100 x 82 x 42 cm

**B 10042 2T5S** 712.60 **847.99 €**

Maße B/H/T: 100 x 82 x 62 cm

**B 10062 2T5S** 747.05 / **888.99 €**



## Schließfachschränke



Breite	Tiefe	Höhe	
		190 cm	
41 cm	42 cm	<b>B 4042 3SRE Türen rechts</b> <b>B 4042 3SLI Türen links</b> 591.59 / <b>703.99 €</b>	<b>B 4042 5SRE Türen rechts</b> <b>B 4042 5SLI Türen links</b> 726.04 / <b>863.99 €</b>
80 cm	42 cm	<b>B 8042 6S</b> 1066.39 / <b>1269.00 €</b>	<b>B 8042 10S</b> 1335.29 / <b>1589.00 €</b>





## Garderobenschrank

Links 4 EB 20 cm breit. Rechts mit Hutboden und Garderobenauszug  
B/H/T: 100 x 190 x 42 cm

**B 10042 5KA** 707.55 / **841.98 €**

mit Garderobenstange  
B/H/T: 100 x 190 x 62 cm

**B 10062 5KA** 768.90 / **914.99 €**

## Garderobenregal

Offene Garderobe mit Hutboden, darunter Garderobenstange, im unteren Bereich 1 Schubboden.

Maße B/H/T: 100 x 190 x 62 cm

**B 10062 5KR** 442.01 **525.99 €**

Maße B/H/T: 120 x 190 x 62 cm

**B 12062 5KR** 475.62 **565.99 €**



## Garderobeneinheit

Mit Kleiderstange und integriertem Schirmständer.

Maße B/H/T: 100 x 190 x 42 cm

**B GA 1** 411.76 **489.99 €**

## Spiegelgarderobe

Mit Spiegel und 2 Hut- und Mantelhaken  
Maße B/H: 80 x 140 x 42 cm

**B GA 2** 365.54 **434.99 €**

## Garderobe

Ausführung ohne Spiegel, mit 4 Hut- und Mantelhaken  
Maße B/H: 80 x 140 x 42 cm

**B GA 2-1** 276.46 / **328.99 €**



Wand-  
montage  
40,00/ 47,60\*€

## Schließfacheinheit

links und rechts je 1 Schließfachschränk mit 5 verschiedenen schließenden Fächern je 40 cm breit. Mittig 1 Hutboden, darunter eine Kleiderstange. Unten ein Aluminiumschuhrost. Mittleres Garderobenteil 100 cm breit.

Maße B/H/T: 180 x 190 x 42 cm

**B 18042 10SK** 1604.20 / **1909.00 €**

## selbstklebende Namensschilder

mit Beschriftungskärtchen zum Einschieben, je 6 cm lang und 15 mm hoch, Satz mit 10 Stück

**MLCS 15-10** 3.71 / **4.41 €**



Sie beleben den Raum  
**FARBEN, DEKORE,  
 STOFFE & BELÄGE**



## DEKORE | Tabelle 1

### STANDARD



Buche hell



Weiß



Grau



Birke

### WEITERE DEKORE FÜR FRONTEN

- Aufpreis je Artikel  
55.45 /65.99 €
- Ausführung der  
Kanten immer in  
Korpusfarbe



Macciato



Limonengras



Vanillegelb



Marmarablau



Sonnengelb



Chilirot



Himmelblau



Orange



Aluminium



## HAKEN | Tabelle 2



01 Weiss



20 Grau



12 Gelb



33 Rot



52 Blau



53 Hellgrün



54 Orange



## Sie haben die Wahl!

Eine große Auswahl an Farbgebungen, Dekoren und Materialien zur ganz persönlichen Gestaltung Ihrer Einrichtung bietet Ihnen unser aktuelles Sortiment bei den meisten Produkten.



Im ganzen Katalog erinnert Sie unsere Farbblume an Ihre Wahlmöglichkeit und nennt Ihnen zur schnellen Auswahl auch schon gleich die entsprechende Tabelle.

**Drucktechnische Farbabweichungen sind möglich. Bitte Farbmuster anfordern.**

# Farben und Dekore



## SCHICHTSTOFFPLATTE | Tabelle 3

- Massivholzumleimer in Dekor Buche

### STANDARD



BK Buche

### WEITERE SCHICHTSTOFFE

- Aufpreis je Artikel 47.05 / 55.99 €
- Massivholzumleimer immer in Buche natur



08 Weiss



02 Karminrot



06 Grau



14 Samtgelb

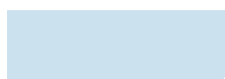

11 Kristallblau



04 Sonnengelb



05 Mittelbeige



13 Apfelgrün



07 Orange



10 Birke

## STOLLENFARBEN, LACKFARBEN FÜR MULTIPLEXPLATTEN | Tabelle 4



Hellelfenbein



Macciato



Safrangelb



Sonnengelb



Buche natur



Hellblau



Blau



Rot



Limette

## VOLLKERNPLATTE "POWER SURF" | Tabelle 5



Ahorn hell



Buche hell



Rot



Grau



Grün



Hellblau



Gelb



Blau

## RAL-FARBEN FÜR STAHLTEILE | Tabelle 6

- **Stahlteile:** Profilrohre mit min. 1,5 mm Wandstärke
- **Beschichtung:** Umweltfreundliches elektrostatisches Pulverbeschichtungsverfahren

### STANDARD



RAL 7035 Lichtgrau



RAL 9006 Weißaluminium

### WEITERE RAL-FARBEN

- 10% Aufpreis



RAL 1000 Grünbeige



RAL 1015 Hellelfenbein



RAL 1018 Zinkgelb



RAL 1017 Safrangelb



RAL 1037 Sonnengelb



RAL 2000 Gelborange



RAL 3000 Feuerrot



RAL 3020 Verkehrsrot



RAL 6019 Weißgrün



RAL 5010 Enzianblau



RAL 5014 Taubenblau



RAL 6010 Grasgrün



RAL 6019 Weißgrün



RAL 9016 Verkehrsweiß



RAL 7006 Beigegräu

## PLEXIGLAS | Tabelle 7



Transparent



Gelb



Orange



Rot



Blau



Grün

## ERGOSTAR SITZSCHALENFARBEN | Tabelle 8

- Kunststoffschale ergonomisch geformt mit leichtem Luftpolstereffekt
- Perfekt zu reinigende Oberfläche
- Freischwinger Gestellfarbe RAL 9006 Weißaluminium



Orange



Weinrot



Blau



Limone



Grün



Anthrazit



# Farben und Dekore



## ERGOTRAY FARBEN | Tabelle 9



## BODENBELAG LINOLEUM | Tabelle 12



## BODENBELAG TRET福德® | Tabelle 13

Bitte ergänzen Sie nach T... die Farbnummer



## KUNSTLEDER | Tabelle 14

- Flammhemmend nach EN 1021- 1+2
- Ca. 450 g/m<sup>2</sup>, Trägergewebe: Öko-Tex 100 Standard, phthalatfrei, 100% PES, Beschichtung: 100% PVC

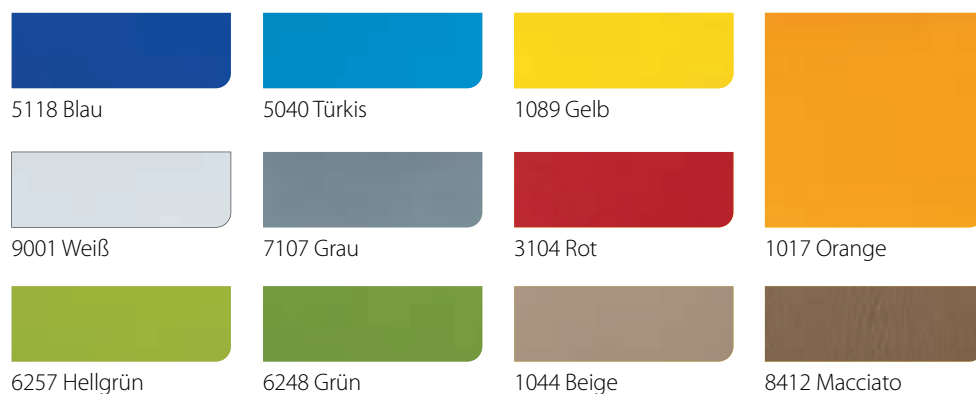

## VORHANGSTOFFE | Tabelle 15

- Schwer entflammbar nach B1
- Ca. 330 g/m<sup>2</sup>, 100% Polyester FR (Trevira CS)



6063 Safrangelb



6629 Grau

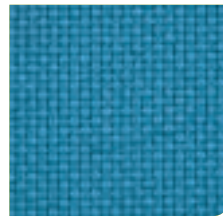

6366 Türkisblau



6066 Orange



6231 Rot



6464 Hellgrün



6533 Braun

## BEZUGSSTOFFE – GILDE | Tabelle 16

### UNI

- Schwer entflammbar nach B1
- Ca. 335 g/m<sup>2</sup>, 100% PES Webstoff (Trevira CS)



3-20 Gelb



3-60 Türkis



3-30 Rot



3-54 Grün



3-74 Grau



3-44 Braun

### GEMUSTERT

- Schwer entflammbar nach B1
- Ca. 335 g/m<sup>2</sup>, 100% PES Webstoff (Trevira CS)



1-20 Gelb gemustert



1-60 Türkis gemustert

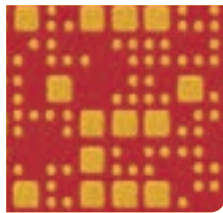

1-33 Gelb-Rot gemustert



1-54 Grün gemustert

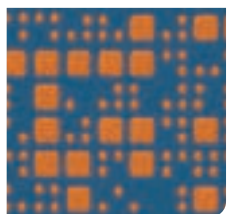

1-25 Blau gemustert



1-120 Grau-Gelb gemustert



1-160 Braun gemustert



1-133 Gelb-Rot gemustert



1-154 Grau-Grün gemustert



1-125 Orange gemustert

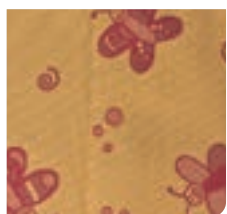

9-20 Gelb Schmetterling



9-25 Orange Schmetterling



9-1020 Rot Schmetterling

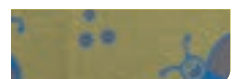

9-51 Grün Schmetterling



9-1025 Blau Schmetterling

### MICROFASER

- Bei 30° C im Schonwaschgang waschbar



33 Gelb



63 Türkisblau



52 Rot

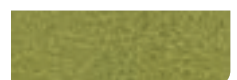

73 Hellgrün



44 Braun



88 Graubraun

# Farben und Dekore

## STOFFE – C1 FÜR BÜRO- & OBJEKTSTÜHLE | Tabelle 18

- Ca. 380 g/m<sup>2</sup>, 100% Polyester
- Chemische Reinigung mit Enzymreiniger
- Mechanische Reinigung ohne Lösungsmittel und Detergentien möglich.  
Dazu gesamte Fläche mit angefeuchtetem Tuch abwischen, im Schatten trocknen.



NX-1 Gelb



NX-3 Orange



NX-5 Rot



NX-7 Weinrot



NX-9 Hellgrün



NX-10 Grau



NX-11 Türkisgrün



NX-13 Blau



NX-16 Schwarz

## STOFFE – B5 FÜR OBJEKTSTÜHLE | Tabelle 19

- Ca. 850 g/m<sup>2</sup>, 98,5% Polyvinylchlorid, 1,5% Polyurethane
- Mechanische Reinigung ohne Lösungsmittel und Detergentien möglich.  
Dazu gesamte Fläche mit angefeuchtetem Tuch abwischen, im Schatten trocknen.

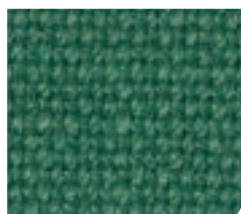

AD002 Aqua



AD009 Granite



AD010 Mineral

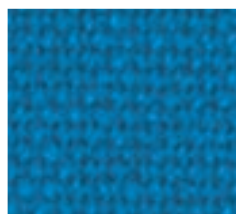

AD126 Clipper



AD014 Rot



AD122 Kingfisher



AD055 Black



AD020 Wine

## GENITO | Tabelle 20

### KUNSTLEDER



K01 Blau



K02 Gelb



K04 Rot



K05 Schwarz



K06 Grau

### KUNSTSTOFF



P02 Gelb



P03 Grün



P04 Beige



P05 Orange



## BEZUGSSTOFFE – KUNSTLEDER FÜR CARINA | Tabelle 21



03 Orange



01 Blau



02 Rot



04 Grün



05 Gelb



## CHILLOUT BAGS | Tabelle 22

### STANDARD



RO Rot



Bl Blau



GE Gelb



GR Grün

### ZUSÄTZLICH BEI BAG XL & XXL, LOUNGE, SESSEL Tabelle 22/1



WE Weiß



BE Beige



OR Orange



PI Pink



WR Weinrot



TK Türis



HG Hellgrün



BR Braun



SW Schwarz

## KLETTENSTOFFE – FÜR PINWÄNDE | Tabelle 23



01 Weinrot



05 Grau



06 Blau



07 Grün



08 Orange



12 Gelb



13 Hellgrün



<b>A</b>		<b>B</b>		<b>C</b>	
Aktenregale	362	Badewanne	265–270	Chillout-Bag	334, 192, 192
Aktenschränke	364–366	Balanciergeräte	317	Computereck Tisch	326
Alu-Vitrine	52	Bällebäder	179	Containereinsatz	359
Alu-Wandleiste	50	Bastelarbeitsplatz	299	Couchtisch	51
Alu-Wandleisten	303	Bastelschrank	296–297	CPU-Caddy	359
Amphorentisch	361	Bastelwagen	292–294	CPU-Halter	359
Anbauelemente für Schreibtische	357	Bausteinwagen	244–245		
Anmeldestation	50	Bausteinwand	12, 245	<b>D</b>	
Ansätze für Bastelwagen	293	Bauteppich	246	Dekore	370
Anstellcontainer	358	Beistellschränke für Garderoben	42	Drehstuhl "CASSANDRA"	348
Anstellsschränke	358	Beistelltisch	360	Dreieckstische	78, 366
Anstelltisch	342	Besprechungstische	351, 361	Durchgangsbogen	236
Anziehhilfe	45	Bettsofa	182	Durchgangsdächer	115
Aufbaubord	359	Bettzeugschränke	285		
Aufsatzleisten	92, 130	Bettzeugschränke	285	<b>E</b>	
Aufsatzregale f. Raumteilerschränke	117	Bettzeugwagen	284	Eckpodest	232
Aufsatzschränke	151, 165, 290	Bilderklemmleisten	50	Eckregale	118–120, 153, 363
Aufsatzschrank für Papierschrank	295	Bodenmatten	177, 246	Eigentumskästen	149
Ausgleichsregal	197, 330	Bogenschränke	154	Einfache Sitzbänke	36, 61
Auszugsbett	230, 283	Boxenregale	167–169	Elektrisch verstellbare Tische	360
		Boxenschränke	170–173	Empfangsbereich	51
		Buffet-Insel	343	Empfangstresen	50, 51
		Bücheraufbewahrung	327–331	Ergostar Chromdrehstuhl	66
		Bücherbank	325	ErgoTray Boxen	166
		Bücherhängeregale	327	ErgoTray Farben	166
		Bücherkiste	329	Erkennungsbildchen	45
		Büchertrog	328	Erzieher/innen-Stühle	81–82, 369
		Büchertürme	327	Experimentierturm	305
		Bücherwagen	324–326	Experimentierwagen	306
		Büroschreibtische	356–357		





## F

Fahrbare Regale mit InBoxen	155
Fahrbarer Tisch	88
fahrbare Wickelkommode	256–257
Farben Chilloutbag	193
Farbmixaufsatz	304
Farbmixtisch	304
Freiformtische	75, 77, 79, 357
Frisierkommode	337
Frühstücksinsel	344
Fünfecktisch	75

## G

Garagenschränke	172–173, 174
Garagenschränke mit Trockenwagen	297
Garderobenaufsatz	30
Garderobebank	31
Garderobenspiegel	46
Garderobewagen	39–40
Geburtstagshusse	56
Genito	82
Gerätewagen	314
Gitterkabelkanal	359
Große Spielburgen	218–226



## H

Haken	32
Halbrundtisch	361
Halbrundtische	64
Hängeregal	51
Hängeregistraturschränke	367
Hängeschränke	116, 151
Hochstuhl Beta	57
Hocker	231, 77
Hockertreppe	317
Höhenverstellbarer Wickeltisch	272
Holzstapelbettchen	280, 282, 284
Holzstuhl Tim	56, 58, 348
Holtztische	62–65, 352–355

## I

Infocenter	48
Infomöbel	48–49



## K

Kinderhobelbank	298
Kindersessel	183, 184
Kindersofa	183, 185
Kindertisch	183
Klappbibliothek	324
klappcouch	185
Klappliege	186, 193
Klappsessel	186
Klappsofa	181
Klapptische	352–353
Kleine Spielburgen	202–209
Kletterbrücke/Kletterwände	317–319
Kombinationsschränke	365–366
Komplettgarderoben	18–27, 20–29
Komplett-Garderoben	38
Konstruktionswagen	244
Korpusgarderoben	33, 35
Korpusmöbel-Zubehör	129
Korpusregalsysteme	131–135
Korpus-Spielmöbel	157–158
Kostümwagen	340
Krippenschaumstoffbettchen	278
Kugeldisplax	306
Kunstleder	267
Kunstlederelemente	320–321
Kunstlederfarben	267
Kunststoffkinderbett	280
Kuschelecken	180–182
Kuschelgraben	231
Kuschelrondell	188

# Stichwortverzeichnis

## L

Lagerregal	301
Lauflehnspiegel	195, 322
Leseecke	334
Leseratte	325
Leseregal	197, 330
Lesestrecke	331
Lesewelle	182, 334
Lichttisch	298
Liegepolster	230, 283
Liegepolsterpodest	12, 237, 283
Liegepolsterschränke	286–290
Liegepolsterwagen	384
Linoleumpodeste	228–240
Lochblech	252
Lochblechsäule	48
Lochblechtafel	49

## M

Malglas	304
Maltafel	303
Materialkastenschrank	147
Materialschrank	145
Matratze	278
Mittlere Spielburgen	210–217
Möbelrollen	91, 129
Mobile Klappbibliothek	324
Mobiler Getränkewagen	345
Motivaufsatz Apfelbaum	30
Motivaufsatz Maus und Elefant	30
Motorikelemente	53–54
Motorikinseln	178
Multifunktionale Sitzelemente	186
Musikregal	310
Musikschränke	308–310

## P

Papierrollenhalter	303
Papierschrank	295
Papier- und Bastelwagen	294
Personalfächerschrank	368
Personalgarderoben	369
Personalschränke	368
Pinsetset	304
Plexiglas Raumteiler	159
Podestanlagen	237–239
Podeste mit Teppich	241–243
Podestklammern	229
Podest mit Auszugsbett	230, 283
Podestzubehör	236
Präsentationswagen	329
Prospektständer	51
Puppenbett	338
Puppenwickelkommode	338

## N

Namensschilder	369
----------------	-----

## Q

Quadratische	351
Querrollladenschränke	366



## R

RAL-Farben	37
Raumteiler	248–250
Raumteilerschränke	117, 152
Rechtecktisch	361
Rechtecktische	351
Regalarbeitsplatz	84–85
Regal für Schaumstoffbettchen	279
Regal für Stapelliegen	280, 281
Riesenpodest	240
Rollcontainer	358
Rollenspiele	336–338
Rollkästen	150, 236
Rollkästen für Sockelnischen	114
Rollklemme	50
Rollstativ	52
Rundtisch	337
Rückzug	196, 231, 330
Rückzugshaus	197, 330

## S

Schaumstoff	320–321
Schaumstoff-Balanciergeräte	321
Schaumstoffbettchen	278–279
Schichtstoffe	63, 71
Schiebetürenschränke	366
Schlafblumen	279
Schlafecke	290
Schließfacheinheit	369
Schränke mit ErgoTray Boxen	156
Schränke mit hohen Sockelnischen	150
Schränke/Massivholzkästen	146–149
Schränke/Massivholzschüben	141–142
Schrankküche	367
Schreibtisch "BOSS"	354
Schreibtische	88, 356–357
Schuhrost	31
Sechseckwagen	306
Seitenelemente	126, 162
Seitenwangen für Garderoben	30
Servierwagen	342, 343, 344
Sessel	51
Sicherheitshakenleiste	37, 312
SideStep	160–161
Sinnesspiegel	195, 197
Sitzbank	38, 312
Sitzbänke	36
Sitzbank - wandmontiert	38
Sitzecke	183
Sitzgruppen	61–62, 183–191

Sitzhocker	189
Sitzkissenwagen	246, 334
Sitzkombinationen	188
Sitzrondell	60
Sitzschalenfarben	66
Sitztiefenverlängerung	31, 35
SoooRound	73
Speiseräume	83–86
Spiegel	46–47, 252
Spiegelgarderobe	369
Spiegelpodest	241
Spiegelwand	322
Spiegelzelt	195
Spielburgen	200
Spieleschrank	145
Spielherd	336
Spielküchenblock	339
Spielküchenzeile	338
Spiellandschaften	237–241
Spiel-LKW	196
Spielmöbel	123–125, 157–158
Spielspülenschrank	336
Spieltische	244–245
Spiel- und Motorikinseln	178
Spielwaschmaschine	336
Spindgarderoben	32, 34
Spindschränke	313
Sportregal	314
Sportschränke	314–316
Staffelei	304
Stahlgarderoben	38



# Stichwortverzeichnis

Stahlgarderobenleisten	37
Standfuß für Raumteiler	250
Stapelbetten	282–283
Stapelstuhl	56
Stehpult	84, 88
Stichwortverzeichnis	378–383
Stiefelregale	44
Stiefeltanne	44
Stiefeltrockenwagen	43
Stiefelwagen	43
Stiefelwand	44
Stofffarben für Pinnwand	252
Stoffpinnwand	252
Stollenaufsätze	115
Stollenaufsatzschränke	116
Stollen-Lagerregal	301
Stollenmöbel-Zubehör	91–92
Stollenregalsysteme	93–107
Stollenschränke/ErgoTray-Boxen	122
Stollenschränke /Massivholzkästen	110
Stollenschränke/Massivholzschübe	105–106
Stollen-Spielmöbel	123–125
Stollentürme	118–120
Stuhl "14"	349
Stuhl "CARLO"	350
Stühle	66–67, 356–357
Stühle/Stahlgestell	66–67, 356–357
Stuhl "JAN"	350
Stuhl "SOLA"	349
Swing-it Steely	74
Swing-it Woody	65

## T

Tafeln	49
Tanzspiegel	322
Taschenkreisel	40
Taschenregale	41
Taschenwagen	40
Tellerfuß	52
Thekenaufsatz	358
Tiefenverlängerung	31.35
Tische	62–77
Tische mit Melaminplatte	72, 362
Tische mit Stahlgestell	68–71, 358–363
Tischpodest	77
Töpfchenbänke	276
Transportwagen f. Kinderbetten	278
Transportwagen für Klappische	352
Trapezböckchen	317
Trapeztisch	361
Trapeztische	64, 351
Traumhöhle	196
Trennwand Dekor	252
Trennwände	251–252
Trennwand Emailie grün	251
Trennwand Emailie grün/weiß	251
Trennwand Emailie weiß	251
Trennwand Lochblech	252
Trennwand Spiegel	252

Trennwand Stoffpinnwand	252
Treppenaufgang	268–270
Tretford-Podestelemente	242–243
Tretford-Teppich	246
Tritthocker	273
Trockengestell	302
Trocken- und Bastelwagen	294
Trockenwagen	297, 302
Türme	153
Turnbänke	317
Turnmatten	319

## U

Umkleidebänke	312
Unterschrank für Musikregal	310
Utensilienwagen	274

## V

Verbinder für Raumteiler	250
Viertelkreiseckpodest	233
Vitrinen	52



## W

<u>Wandelemente</u>	162
<u>Wandelemente Till</u>	126
<u>Wandklapparbeitsplatz</u>	87
<u>Wandleisten</u>	303
<u>Wandverkleidungen</u>	176
<u>Wandwickelplatz</u>	273
<u>Wangenbänke</u>	35
<u>Wangenschreibtisch</u>	88
<u>Waschbecken</u>	263, 264
<u>Waschraumleisten</u>	276
<u>Waschraumwagen</u>	275
<u>Wellenelemente</u>	187
<u>Wellentische</u>	65, 73
<u>Wellentürenschränke</u>	164–165
<u>Wendebibliothek</u>	324
<u>Werkbank</u>	298
<u>Werkschrank</u>	296
<u>Wertfach für Tresen</u>	51
<u>Whiteboard</u>	49
<u>Wickelkommoden</u>	254–272,
<u>Wickelkommoden/Treppe</u>	260–267
<u>Wickelkommoden/Waschbecken</u>	262–264
<u>Wickeltisch</u>	272–273
<u>Windelhängeregal</u>	274

## Z

<u>Zahnputzbecherregal</u>	275
<u>Zahnputzbecherwagen</u>	275



**Produkt nicht gefunden?  
Fragen Sie uns –  
Wir beraten Sie gern!**



**QUALITY MADE IN  
GERMANY** 





# Neuigkeiten übersehen?

## Rückzugshaus

inklusive 3-teiligem Sitz- und Rückenpolster aus Kunstleder

Maße, B/H/T: 106 x 120/145 x 60 cm

0612 800 00 736.13 / **875.99 €**



Hier wird's bunt!



## Lagerregal mit Rollkasten

Stollenlagerregal mit hoher Sockelnische und Rollkasten. Das Regal hat 3 feste und 1 verstellbaren Boden und bietet hohe Fächer für Kreativmaterial

Maße B/H/T: 82 x 180 x 40 cm

8218 601 40 533.61 / **635.00 €**

Maße B/H/T: 82 x 180 x 60 cm

8218 601 60 558.82 / **665.00 €**

## Farbmixtisch

Der praktisch konzipierte, höhenverstellbare Maltisch aus Multiplex bietet Platz für 18 Farben und Malbecher für das Wasser, mit Ablageflächen für je drei Pinsel. Farben können in festgelegter Reihenfolge zur Verfügung stehen und ermöglichen ein aktives Malen in der Gruppe.

Maße B/H/T: 110 x 46-64 x 40 cm

FPT 110 # 415.96 / **494.99 €**



## Farbmixaufsatz

Aufsatz ohne Gestell mit 18 Lochbohrungen. Zum Aufstellen auf Ihren Tisch. Schnell hervor geholt und platzsparend wieder verstaut.

Maße B/H/T: 110 x 12 x 40 cm

FPTA 110 # 213.44 / **253.99 €**

## Pinsel Regenbogen

Set mit 27 Pinseln

9 x Synthetikhaar-Rundpinsel Größe 6, 9x Synthetikhaar-Rundpinsel Größe 12, 9x Borsten-Flachpinsel Größe 12, Farben wie Abbildung

PS999 # 55.45 / **65.99 €**

## Malglas

Set mit 6 Gläsern

Maße H/DM: 10 x 7,8 cm

55873 GLAS # 17.64 / **20.99 €**

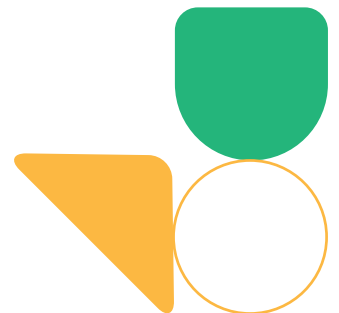



## Hängeschrank als Ablage

unten mit 5 Boxen zur Aufbewahrung, 2 Türen, ohne Mittelwand, inkl. Haken

B/H/T: 100 x 80 x 40 cm

**117 502 00**      403.35 / **479.99 €**

## Chillout-Bag Banana

Die Sitzsackbanane ist einfach klasse! Sitzen, liegen, lümmeln und natürlich entspannen. Der abnehmbare Bezug ist bei 30° C waschbar.

Maße B/H/T: 115 x 40 x 57 cm

**6104..**      # 170.58 / **202.99 €**

Ersatzhülle für Chillout-Bag Banana (Außen)

**6104AH--**      # 47.89 / **56.99 €**



## Wickelkommode

GS-zertifiziert. mit ausziehbarem Aufstieg links und Badewanne rechts.

zzgl. Wickelauflage und farbige Front

B/H/T: 213 x 113 x 91 cm

**WIC 3-26 9 B**      5310.08 / **6319.00 €**



**ROOM**  
*Luxembourg*

ROOM Luxembourg S.à r.l.  
11, Um Lënsterberg  
L-6125 Junglinster

+352 288 00 11  
www.room-luxembourg.lu  
info@room-luxembourg.lu